Upřesněný plán nedisponibility výrobních jednotek ČEZ v červnu 2011

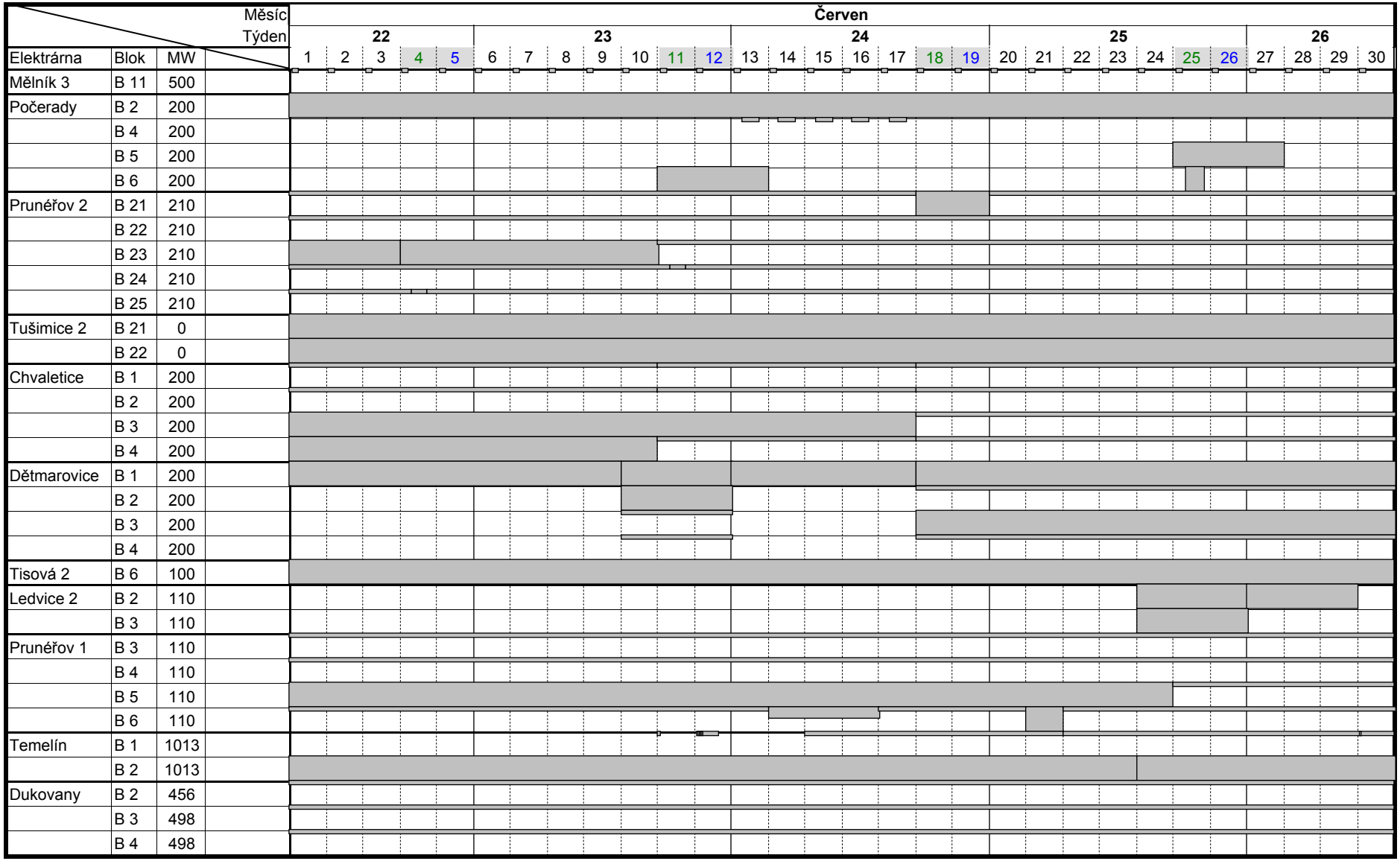

Poslední aktualizace 20. 5. 2011