



SMLOUVA O VKLADU ČÁSTI OBCHODNÍHO ZÁVODU

ČEZ, a. s.
JAKO VKLADATEL

Elektrárna Tisová, a.s.
JAKO SPOLEČNOST

Obsah

| Článek | | Strana |
|------------|--|--------|
| 1. | Předmět Smlouvy | 2 |
| 2. | Předmět vkladu | 3 |
| 3. | Hodnota Nepeněžitého vkladu | 4 |
| 4. | Vnesení Nepeněžitého vkladu a přechod práv a povinností | 4 |
| 5. | Předání Nepeněžitého vkladu | 5 |
| 6. | Odpovědnost za vady a ručení | 6 |
| 7. | Věci zapsané ve veřejných seznamech | 6 |
| 8. | Další práva a povinnosti Smluvních stran | 6 |
| 9. | Závěrečná ustanovení | 7 |
| Příloha 1 | Organizační struktura Vkladatele | 8 |
| Příloha 2 | Přehled majetku a dluhů organizační jednotky „Elektrárna Tisová“ | 9 |
| Příloha 3 | Dlouhodobý nehmotný majetek | 13 |
| Příloha 4 | Dlouhodobý hmotný majetek | 16 |
| Příloha 5 | Nemovité věci | 62 |
| Příloha 6 | Dlouhodobý finanční majetek | 69 |
| Příloha 7 | Zásoby | 70 |
| Příloha 8 | Ostatní majetek | 210 |
| Příloha 9 | Pohledávky | 228 |
| Příloha 10 | Krátkodobý finanční majetek | 229 |
| Příloha 11 | Rezervy | 230 |
| Příloha 12 | Závazky | 246 |
| Příloha 13 | Časové rozlišení | 247 |
| Příloha 14 | Zaměstnanci | 248 |
| Příloha 15 | Smlouvy | 249 |
| Příloha 16 | Ostatní složky Nepeněžitého vkladu | 250 |
| Podpisy | | 253 |

SMLOUVA O VKLADU ČÁSTI OBCHODNÍHO ZÁVODU

Strany:

1. ČEZ, a. s.

se sídlem Praha 4, Duhová 2/1444, PSČ 140 53
identifikační číslo osoby: 452 74 649
zapsaná v obchodním rejstříku vedeném Městským soudem v Praze, oddíl B, vložka 1581
(„Vkladatel“)

a

2. Elektrárna Tisová, a.s.

se sídlem Tisová 2, 356 01 Březová
identifikační číslo osoby: 291 60 189
zapsaná v obchodním rejstříku vedeném Krajským soudem v Plzni, oddíl B, vložka 1683
(„Společnost“)

(Vkladatel a Společnost dále společně též jen „Smluvní strany“ nebo jednotlivě „Smluvní strana“).

PREAMBULE

VZHLEDEM K TOMU, ŽE

- (A) Vkladatel je akciovou společností podnikající v odvětví energetiky, přičemž podnikatelská činnost Vkladatele je uspořádána tak, že v rámci obchodního závodu Vkladatele provozuje samostatnou organizační jednotku ve smyslu ustanovení § 2183 zákona č. 89/2012 Sb., občanského zákoníku, v platném znění (dále jen „občanský zákoník“) s označením „Elektrárna Tisová“ (dále jen „Nepeněžitý vklad“); jednotlivé složky Nepeněžitého vkladu jsou blíže definovány v čl. 2 této smlouvy;
- (B) Vkladatel je současně jediným akcionářem Společnosti a jako jediný akcionář přijal dne [] v působnosti valné hromady Společnosti rozhodnutí o zvýšení základního kapitálu Společnosti ze současných 20 000 000 Kč (slovy: dvacet milionů korun českých) o částku 619 000 000 Kč (slovy: šest set devatenáct milionů korun českých) na novou výši 639 000 000 Kč (slovy: šest set třicet devět milionů korun českých), a to upsáním nových akcií ze strany Vkladatele, jejichž emisní kurz bude splacen vnesením Nepeněžitého vkladu; o rozhodnutí byl dne [] sepsán [] notářem se sídlem v [] notářský zápis NZ [], N [] (dále jen „Rozhodnutí“);
- (C) Valná hromada Vkladatele a jediný akcionář Společnosti v působnosti valné hromady Společnosti udělili souhlas ke vkladu Nepeněžitého vkladu do Společnosti formou zvýšení základního kapitálu Společnosti; o těchto rozhodnutích byly sepsány následující notářské zápisy: (i) notářský zápis NZ [], N [] ze dne [] sepsaný [] notářem se sídlem v [] a (ii) notářský zápis NZ [], N [] ze dne [] sepsaný [], notářem se sídlem v [];
- (D) Smluvní strany dospěly k úplnému a vzájemnému konsenzu ohledně níže uvedených skutečností a rozhodly se v souladu s ustanovením § 21 odst. 1 zákona č. 90/2012 Sb., zákon o obchodních společnostech a družstvech (zákon o obchodních korporacích) (dále jen „zákon o obchodních korporacích“) za přiměřeného použití ustanovení § 2175 a násl. občanského zákoníku uzavřít tuto smlouvu o vkladu části obchodního závodu (dále jen „Smlouva“).

1. PŘEDMĚT SMLOUVY

- 1.1 Předmětem této Smlouvy je vnesení Nepeněžitého vkladu ze strany Vkladatele do Společnosti a převedení vlastnického práva k Nepeněžitému vkladu na Společnost a přijetí Nepeněžitého vkladu ze strany Společnosti, to vše za podmínek uvedených v této Smlouvě.

2. PŘEDMĚT VKLADU

2.1 Předmětem vkladu je Nepeněžitý vklad jakožto část obchodního závodu Vkladatele (část organizovaného souboru jmění, tedy majetku a dluhů, který Vkladatel vytvořil a který z jeho vůle slouží k provozování jeho činnosti), který vykonává zejména následující činnosti:

- výroba elektřiny;
- distribuce elektřiny;
- obchod s elektřinou;
- výroba tepelné energie;
- rozvod tepelné energie.

2.2 Nepeněžitý vklad je v rámci podnikatelské činnosti Vkladatele provozován jako samostatná, organizačně ucelená a samostatně hospodařící organizační složka obchodního závodu Vkladatele ve smyslu ustanovení § 2183 občanského zákoníku a v organizační struktuře Vkladatele je označena jako organizační jednotka „Elektrárna Tisová“; organizační struktura Vkladatele je přílohou č. 1 této Smlouvy.

2.3 Vkladatel vede pro Nepeněžitý vklad odděleně účetnictví, z něhož vyplývá, která část organizovaného souboru jmění Vkladatele slouží k provozování Nepeněžitého vkladu. Přehled majetku a dluhů náležejících k Nepeněžitému vkladu je přílohou č. 2 této Smlouvy.

2.4 Jednotlivé složky Nepeněžitého vkladu jsou popsány a vymezeny v této Smlouvě a jejich přílohách takto:

(a) Dlouhodobý nehmotný majetek

Dlouhodobý nehmotný majetek náležející k Nepeněžitému vkladu včetně všech jeho součástí a příslušenství je jako součást aktiv veden v předepsaných evidencích Vkladatele a je vymezen v příloze č. 3 této Smlouvy.

(b) Dlouhodobý hmotný majetek

Dlouhodobý hmotný majetek, včetně nemovitých věcí, náležející k Nepeněžitému vkladu včetně všech jeho součástí a příslušenství je jako součást aktiv veden v předepsaných evidencích Vkladatele a je vymezen v příloze č. 4 této Smlouvy.

(c) Nemovité věci

Nemovité věci, zapisované do katastru nemovitostí, náležející k Nepeněžitému vkladu včetně všech součástí a příslušenství jsou jako součást aktiv vedeny v předepsaných evidencích Vkladatele a jsou vymezeny v příloze č. 5 této Smlouvy.

(d) Dlouhodobý finanční majetek

Dlouhodobý finanční majetek náležející k Nepeněžitému vkladu je jako součást aktiv veden v předepsaných evidencích Vkladatele a je vymezen v příloze č. 6 této Smlouvy.

(e) Zásoby

Zásoby náležející k Nepeněžitému vkladu včetně všech součástí a příslušenství jsou jako součást aktiv vedeny v předepsaných evidencích Vkladatele a jsou vymezeny v příloze č. 7 této Smlouvy.

(f) Ostatní majetek

Ostatní majetek náležející k Nepeněžitému vkladu včetně všech součástí a příslušenství je jako součást aktiv veden v předepsaných evidencích Vkladatele a je vymezen v příloze č. 8 této Smlouvy.

(g) Dlouhodobé pohledávky

Dlouhodobé pohledávky náležející k Nepeněžitému vkladu včetně všech jejich součástí a příslušenství jsou jako součást aktiv vedeny v předepsaných evidencích Vkladatele a jsou vymezeny v příloze č. 9 této Smlouvy.

(h) Krátkodobé pohledávky

Krátkodobé pohledávky náležející k Nepeněžitému vkladu včetně všech jejich součástí a příslušenství jsou jako součást aktiv vedeny v předepsaných evidencích Vkladatele a jsou vymezeny v příloze č. 9 této Smlouvy.

(i) Krátkodobý finanční majetek

Krátkodobý finanční majetek náležející k Nepeněžitému vkladu je jako součást aktiv veden v předepsaných evidencích Vkladatele a je vymezen v příloze č. 10 této Smlouvy.

(j) Rezervy

Rezervy náležející k Nepeněžitému vkladu včetně všech jejich součástí a příslušenství jsou jako součást pasiv vedeny v předepsaných evidencích Vkladatele a jsou vymezeny v příloze č. 11 této Smlouvy.

(k) Dlouhodobé závazky

Dlouhodobé závazky náležející k Nepeněžitému vkladu včetně všech jejich součástí a příslušenství jsou jako součást pasiv vedeny v předepsaných evidencích Vkladatele a jsou vymezeny v příloze č. 12 této Smlouvy.

(l) Krátkodobé závazky

Krátkodobé závazky náležející k Nepeněžitému vkladu včetně všech jejich součástí a příslušenství jsou jako součást pasiv vedeny v předepsaných evidencích Vkladatele a jsou vymezeny v příloze č. 12 této Smlouvy.

(m) Bankovní úvěry a výpomoci

K Nepeněžitému vkladu nenáleží žádné bankovní úvěry a výpomoci.

(n) Časové rozlišení

Časové rozlišení náležející k Nepeněžitému vkladu je jednak jako součást aktiv a jednak jako součást pasiv vedeno v předepsaných evidencích Vkladatele a je vymezeno v příloze č. 13 této Smlouvy.

(o) Zaměstnanci

Seznam zaměstnanců, kteří náleží k Nepeněžitému vkladu a kteří přecházejí z Vkladatele na Společnost, je obsažen v příloze č. 14 této Smlouvy.

(p) Smlouvy

Seznam smluv, které náleží k Nepeněžitému vkladu a které přecházejí z Vkladatele na Společnost, je obsažen v příloze č. 15 této Smlouvy.

(q) Ostatní složky Nepeněžitého vkladu

Ostatní složky Nepeněžitého vkladu včetně jejich součástí a příslušenství, které nejsou uvedeny pod písm. (a) až (p) tohoto odstavce, jsou vymezeny v příloze č. 16 této Smlouvy.

- 2.5 Pro vyloučení jakýchkoli pochybností Smluvní strany prohlašují, že předmětem vkladu je celý Nepeněžitý vklad jako část organizovaného souboru jmění, tedy majetku a dluhů, který Vkladatel vytvořil a který z jeho vůle slouží k provozování jeho činnosti, a to bez ohledu na to, zda jsou tento majetek a tyto dluhy výslovně uvedeny v článku 2.4 této Smlouvy a odpovídajících přílohách této Smlouvy, nebo bylo jejich výslovné zmínění v příslušné příloze této Smlouvy opomenuto. Pro vyloučení jakýchkoli pochybností Smluvní strany prohlašují, že ve smyslu tohoto článku 2.5 této Smlouvy jsou předmětem vkladu i dluhy, o nichž Společnost nevěděla či jejich existenci nemohla rozumně předpokládat, pokud náleží k Nepeněžitému vkladu.
- 2.6 Pro vyloučení jakýchkoli pochybností Smluvní strany prohlašují, že součástí Nepeněžitého vkladu nejsou práva z průmyslového nebo jiného duševního vlastnictví, u něhož to vylučuje smlouva, kterou bylo právo Vkladateli poskytnuto, nebo vylučuje-li to povaha takového práva. Součástí Nepeněžitého vkladu nejsou ani osobní složky podnikání, které jsou výlučně spjaty s Vkladatelem, a proto nemohou přejít na Společnost, a dále na Společnost nepřechází ani obchodní firma Vkladatele.

3. HODNOTA NEPENĚŽITÉHO VKLADU

- 3.1 Hodnota Nepeněžitého vkladu byla zjištěna k 31. prosinci 2014 (dále jen „Den ocenění“) znaleckým posudkem č. 656/20/2015 ze dne 28. dubna 2015 zpracovaným pro tento účel znaleckým ústavem, společností ZNALEX, s. r. o., se sídlem Praha - Praha 1, V Jámě 5/699, PSČ 110 00, IČO 260 99 306, tedy společností vybranou představenstvem Společnosti v souladu s ustanovením § 251 odst. 1, resp. § 478 odst. 1 zákona o obchodních korporacích ze seznamu ústavů kvalifikovaných pro znaleckou činnost v oboru Ekonomika, jenž je veden Ministerstvem spravedlnosti České republiky dle ustanovení § 21 odst. 2 zákona č. 36/1967, o znalcích a tlumočnicích, v platném znění. Hodnota Nepeněžitého vkladu ke Dni ocenění činí 619 299 000 Kč (slovy: šest set devatenáct milionů dvě stě devadesát devět tisíc korun českých).
- 3.2 Hodnota Nepeněžitého vkladu odpovídá alespoň výši souhrnného emisního kurzu akcií, které mají být vydány Společností jako protiplnění za Nepeněžitý vklad s tím, že rozdíl mezi hodnotou Nepeněžitého vkladu ke dni vnesení a souhrnným emisním kursem akcií bude považován za emisní ážio tvořící vlastní kapitál Společnosti.

4. VNESENÍ NEPENĚŽITÉHO VKLADU A PŘECHOD PRÁV A POVINNOSTÍ

- 4.1 Vkladatel tímto vnáší do Společnosti Nepeněžitý vklad a Společnost tento Nepeněžitý vklad přijímá, a to vše s účinností ke dni nabytí účinnosti této Smlouvy. Vkladatel prohlašuje, že součástí Nepeněžitého vkladu jsou i nemovitě věci specifikované v příloze 5 této Smlouvy, které Nepeněžitý vklad spoluvytváří.
- 4.2 Smluvní strany berou na vědomí a potvrzují, že okamžikem vnesení Nepeněžitého vkladu, konkrétně počátkem (00:00:01) dne, kdy tato Smlouva nabude účinnosti (dále jen „Rozhodný den“), se Společnost stane vlastníkem Nepeněžitého vkladu jako celku.
- 4.3 Smluvní strany berou na vědomí a potvrzují, že okamžikem nabytí vlastnického práva k Nepeněžitému vkladu:
- (a) se Společnost stává vlastníkem veškerých věcí, které k Rozhodnému dni Nepeněžitý vklad spoluvytváří;
 - (b) se Společnost stává věřitelem všech pohledávek a dlužníkem všech dluhů, které k Rozhodnému dni k Nepeněžitému vkladu náleží;
 - (c) dochází rovněž k převodu činnosti Vkladatele jakožto zaměstnavatele zaměstnanců náležejících k Nepeněžitému vkladu na Společnost.
- 4.4 Smluvní strany jsou povinny v případech, kdy nějaká složka Nepeněžitého vkladu z jakéhokoliv právního či faktického důvodu nepřejde na Společnost, učinit nebo přijmout jiná opatření, která zajistí naplnění zamýšleného hospodářského účelu této Smlouvy, a to pokud možno tak, aby příslušná složka Nepeněžitého vkladu na Společnost přešla.

5. PŘEDÁNÍ NEPENĚŽITÉHO VKLADU

- 5.1 Vkladatel se zavazuje předat Společnosti Nepeněžitý vklad jako celek v Rozhodný den. Smluvní strany jsou povinny za účelem řádného předání Nepeněžitého vkladu postupovat následovně:
- Hmotné věci, které Nepeněžitý vklad spoluvytváří, předá Vkladatel podle jejich povahy odevzdáním Společnosti, jejich určením Vkladatelem za přítomnosti Společnosti či vymezením jejich umístění a případně předáním listiny, která osvědčuje vlastnictví k dané věci a která je nezbytná k nakládání s věcí.
 - Nehmotné věci (práva vyjma práva vlastnického a jiné věci bez hmotné podstaty, jako např. know-how), které Nepeněžitý vklad spoluvytváří, předá Vkladatel Společnosti, a to poskytnutím potřebného vysvětlení a příslušné dokumentace, která osvědčuje existenci daného práva, resp. v níž je jiná věc bez hmotné podstaty zachycena způsobem, který umožňuje její využití. Vkladatel je povinen poskytnout Společnosti vysvětlení potřebná k využití těchto práv a jiných věcí bez hmotné podstaty s výjimkou případů, kdy taková vysvětlení mohou být poskytnuta ze strany zaměstnanců náležejících k Nepeněžitému vkladu.
 - Finanční majetek, který je součástí Nepeněžitého vkladu, předá Vkladatel Společnosti, a to následovně: (i) hotovost v pokladně náležející k Nepeněžitému vkladu bude předána jako movitá věc a (ii) peněžní prostředky deponované na bankovních účtech náležejících k Nepeněžitému vkladu budou převedeny tak, že Vkladatel předá Společnosti veškerou dokumentaci k těmto bankovním účtům a dojde k uzavření dohody mezi Vkladatelem, Společností a příslušnou bankou, na jejímž základě se Společnost stane majitelem těchto bankovních účtů; Vkladatel je povinen poskytnout Společnosti veškerou potřebnou součinnost za účelem zajistit Společnosti veškerá práva k těmto bankovním účtům, a to případně i po Rozhodném dni.
 - Smluvní, účetní, technickou a jinou dokumentaci, která náleží nebo se vztahuje k Nepeněžitému vkladu, předá Vkladatel Společnosti jejím odevzdáním Společnosti, jejím určením Vkladatelem za přítomnosti Společnosti či vymezením jejího umístění a případně poskytnutím potřebného vysvětlení.
- Pro vyloučení jakýchkoli pochybností Smluvní strany prohlašují, že Nepeněžitý vklad jako celek bude Vkladatelem předán Společnosti i v případě, že nedojde k předání kterékoliv jednotlivé věci či dokumentace. Tím nejsou nijak dotčeny povinnosti Vkladatele dle článků 5.7 a 5.9 této Smlouvy.
- 5.2 Vkladatel není v prodlení s předáním jednotlivých složek Nepeněžitého vkladu dle článku 5.1 této Smlouvy, pokud Společnost nevyvíjí součinnost potřebnou k předání.
- 5.3 Smluvní strany se zavazují provést inventarizaci (přesnou identifikaci) majetku a dluhů náležejících k Nepeněžitému vkladu, a to k Rozhodnému dni.
- 5.4 Za účelem stvrzení předání Nepeněžitého vkladu a výstupů inventarizace majetku a dluhů náležejících k Nepeněžitému vkladu k Rozhodnému dni vyhotoví a podepíše Smluvní strany zápis o předání a převzetí Nepeněžitého vkladu (dále jen „Zápis“). Smluvní strany se zavazují vyvinout veškeré úsilí k tomu, aby byl Zápis podepsán nejpozději do šedesáti (60) dnů od Rozhodného dne. Smluvní strany současně berou na vědomí a potvrzují, že bez ohledu na datum podpisu Zápisu se Nepeněžitý vklad bude považovat za předaný Rozhodným dnem.
- 5.5 Zápis bude obsahovat zejména:
- stvrzení, že Vkladatel předal Společnosti Nepeněžitý vklad jako celek k Rozhodnému dni;
 - specifikaci majetku, dluhů, smluv a zaměstnanců náležejících k Nepeněžitému vkladu k Rozhodnému dni ve struktuře uvedené v článku 2.4 této Smlouvy a v přílohách, na které článek 2.4 této Smlouvy odkazuje;
 - chybějící věci a dokumentaci; za chybějící se považují věci či dokumentace, které Vkladatel z jakéhokoli důvodu nepředal Společnosti k Rozhodnému dni, ačkoliv tyto věci a dokumentace podle účetních záznamů a této Smlouvy Nepeněžitý vklad spoluvytváří.
- 5.6 S ohledem na rozsah podnikatelské činnosti Vkladatele berou Smluvní strany na vědomí, že přílohy této Smlouvy a/nebo Zápis nemusí obsahovat úplný a přesný soupis jednotlivých složek Nepeněžitého vkladu k datu, ke kterému byly pořízeny. V případě opomenutí či nesprávného uvedení jakékoli položky jsou Smluvní strany podle potřeby či oprávněného požadavku jedné ze Smluvních stran povinny přílohy této Smlouvy dodatečně odpovídajícím způsobem modifikovat, uzavřít dodatek k této Smlouvě, uzavřít novou samostatnou smlouvu, podepsat dodatek k Zápisu či postupovat jiným vhodným způsobem.
- 5.7 Ukáže-li se kdykoli v budoucnu (ať již přede dnem podpisu Zápisu nebo po tomto dni), že v souvislosti s předáním Nepeněžitého vkladu došlo k opomenutí předání kterékoliv jednotlivé věci či dokumentace náležející k Nepeněžitému vkladu k Rozhodnému dni nebo v případě, že takovou věc či dokumentaci nebude možné předat a převzít z technického nebo jiného objektivního důvodu (včetně chybějících věcí či dokumentace), je Vkladatel povinen tuto část předat dodatečně bez zbytečného odkladu poté, co se o takovém opomenutí dozví, případně bez zbytečného odkladu po odpadnutí důvodu nepředání. Nepředáním jakékoli věci či dokumentace náležející k Nepeněžitému vkladu k Rozhodnému dni není nijak dotčeno vlastnické, případně jiné majetkové právo Společnosti k nepředané věci či dokumentaci.
- 5.8 Ukáže-li se kdykoli v budoucnu (ať již přede dnem podpisu Zápisu nebo po tomto dni), že v souvislosti s předáním Nepeněžitého vkladu došlo k předání jednotlivé věci či dokumentace, která nenáleží k Nepeněžitému vkladu, je Společnost povinna takovou jednotlivou věc či dokumentaci vrátit Vkladateli bez zbytečného odkladu poté, co se o takovém pochybení dozví. Chybným předáním jakékoli věci či dokumentace nenáležící k Nepeněžitému vkladu k Rozhodnému dni není nijak dotčeno vlastnické, případně jiné majetkové právo Vkladatele k předané věci či dokumentaci.
- 5.9 V případech uvedených v článcích 5.7 a 5.8 této Smlouvy jsou Smluvní strany podle potřeby či oprávněného požadavku jedné ze Smluvních stran povinny přílohy této Smlouvy dodatečně odpovídajícím způsobem modifikovat, uzavřít dodatek k této Smlouvě, uzavřít novou samostatnou smlouvu, podepsat dodatek k Zápisu či postupovat jiným vhodným způsobem, který bude vést k nápravě vadného stavu.
- 5.10 Pro vyloučení jakýchkoli pochybností Smluvní strany potvrzují, že případy, kdy k Rozhodnému dni nebude předána jakákoliv věc či dokumentace, která náleží k Nepeněžitému vkladu, anebo naopak bude předána jakákoliv věc či dokumentace, která k Nepeněžitému vkladu nenáleží, nemají žádný vliv na předání Nepeněžitého vkladu jako celku k Rozhodnému dni.

6. ODPOVĚDNOST ZA VADY A RUČENÍ

- 6.1 Společnost tímto prohlašuje, že se předem seznámila s vnášeným Nepeněžitým vkladem, má dostatečné informace týkající se Nepeněžitého vkladu a jsou jí známy veškeré vady a nedostatky vážnoucí na Nepeněžitém vkladu či s ním jinak související. Smluvní strany se dohodly, že s ohledem na předchozí věty tohoto odstavce a rozsah podnikatelské činnosti Vkladatele nabývá Společnost Nepeněžitý vklad, jak stojí a leží (úhrnem).
- 6.2 Vkladatel neodpovídá za vady Nepeněžitého vkladu ani za to, že dluhy náležející k Nepeněžitému vkladu přesahují výši specifikovanou v čl. 2.4 této Smlouvy. Tím není nijak dotčen čl. 2.5 této Smlouvy.
- 6.3 Smluvní strany se dále dohodly, že na právní vztah založený mezi Společností a Vkladatelem touto Smlouvou se ustanovení § 2179 odst. 1 druhá věta a odst. 2 občanského zákoníku nepoužije.
- 6.4 Vkladatel bere na vědomí, že v souladu s ustanovením § 2177 odst. 1 občanského zákoníku Vkladatel ručí za splnění veškerých dluhů, u kterých jejich věřitelé neudělili souhlas s jejich převzetím Společností. Smluvní strany se zavazují vyvinout přiměřené úsilí k tomu, aby věřitelé udělili souhlas s převzetím dluhů náležejících k Nepeněžitému vkladu.

7. VĚCI ZAPSANÉ VE VEŘEJNÝCH SEZNAMECH

- 7.1 Smluvní strany se zavazují neprodleně po nabytí právní moci rozhodnutí o zápisu nové výše základního kapitálu Společnosti do obchodního rejstříku dle Rozhodnutí vyhotovit a podepsat řádné návrhy, na základě kterých bude Společnost zapsána jako vlastník věcí spoluvytvářejících Nepeněžitý vklad, které jsou zapsány ve veřejném seznamu či jiném seznamu (dále jen „Návrhy“), a dále předložit tyto Návrhy spolu se všemi nezbytnými přílohami příslušným správním úřadům či jiným subjektům vedoucím relevantní veřejné či jiné seznamy. Tímto ustanovením nejsou nijak dotčena práva Smluvních stran vystavit plnou moc pro účely zastupování v odpovídajících správních či jiných řízeních.

8. DALŠÍ PRÁVA A POVINNOSTI SMLUVNÍCH STRAN

- 8.1 Smluvní strany jsou povinny si vzájemně poskytnout maximální součinnost potřebnou k tomu, aby byla řádně a včas učiněna všechna právní jednání a opatření, získány veškeré souhlasy, stanoviska, povolení a rozhodnutí, jež jsou nutné a nezbytné k dosažení účelu této Smlouvy. Smluvní strany jsou zejména povinny ke vzájemnému poskytování informací, vyhotovování potřebných dokumentů, spoluúčasti na jednáních či na případných správních řízeních apod. Rovněž jsou povinny spolupracovat při zápisu převodu Nepeněžitého vkladu, resp. zvýšení základního kapitálu Společnosti do obchodního rejstříku.
- 8.2 Vkladatel se v souladu s ustanovením § 2177 odst. 2 občanského zákoníku zavazuje bez zbytečného odkladu po dni nabytí účinnosti této Smlouvy oznámit svým věřitelům a dlužníkům, jejichž pohledávky a dluhy na základě této Smlouvy Společnost nabývá, že Nepeněžitý vklad byl vnesen do Společnosti.
- 8.3 Vkladatel je povinen, pokud po nabytí účinnosti této Smlouvy obdrží jakékoliv oznámení, korespondenci, informaci, objednávky či dotazy vztahující se k Nepeněžitému vkladu, neprodleně je doručit Společnosti.
- 8.4 Smluvní strany jsou povinny po nabytí účinnosti této Smlouvy si bez další úplaty vzájemně poskytnout a předat veškeré listiny, dokumenty a smlouvy a učinit veškeré další kroky, které druhá Smluvní strana bude důvodně požadovat nebo které mohou být důvodně požadovány jakýmkoliv státním orgánem či třetími osobami.
- 8.5 Každá Smluvní strana je povinna nakládat s každou informací, kterou získá nebo obdrží v souvislosti s uzavřením této Smlouvy nebo plněním povinností na základě této Smlouvy, jako s důvěrnou a takovou informací nezveřejňovat nebo jinak zpřístupňovat třetím osobám, ani takovou informaci nevyužít s cílem opatřit sobě nebo jinému prospěch. Za důvěrné informace se pro účely této Smlouvy rozumí zejména výrobní, technické, obchodní, organizační, majetkové a další údaje týkající se jedné ze Smluvních stran, mající povahu konkurenčně významných, určitelných, ocenitelných a v příslušných obchodních kruzích běžně nedostupných skutečností, a to bez ohledu na to, zda jejich zveřejnění je způsobilé Smluvní stranu, jíž se informace týkají, poškodit. Smluvní strany se zavazují, že toto ustanovení budou dodržovat i po skončení účinnosti této Smlouvy. Povinnost dle předchozích vět tohoto odstavce se nevztahuje na zpřístupnění důvěrných informací:
 - (a) pokud druhá Smluvní strana k zpřístupnění informace dala písemný souhlas;
 - (b) svým zaměstnancům, osobám v obdobném postavení jako zaměstnanci, odborným poradcům, auditorům a bankéřům příslušné Smluvní strany, pokud takové osoby mají legitimní právo nebo smluvní právo takové informace obdržet a současně jsou si vědomy podmínek dle této Smlouvy a jsou dané Smluvní straně přímo zavázány k dodržování těchto podmínek, přičemž taková Strana bude v plném rozsahu odpovídat za případná porušení podmínek dle této Smlouvy;
 - (c) osobám či orgánům veřejné moci, které jsou oprávněny takové informace vyžadovat podle příslušných právních předpisů nebo burzovních předpisů, a to v rozsahu stanoveném takovým příslušným právním předpisem, burzovním předpisem či rozhodnutím soudu nebo správního úřadu;
 - (d) osobám, u kterých je takové sdělení nezbytné k řádnému plnění této Smlouvy nebo k uplatňování práv a vymáhání povinností z této Smlouvy, včetně případů, kdy Smluvní strana užije důvěrné informace, obchodní tajemství nebo tuto Smlouvu v soudním, správním, rozhodčím či jiném obdobném řízení mezi Stranami vzniklém na základě či v souvislosti s touto Smlouvou;
 - (e) v rozsahu, v jakém se tato informace stane veřejně dostupnou, aniž by k tomuto stavu došlo v důsledku porušení povinností dané Smluvní strany dle této Smlouvy nebo porušením povinností jiné osoby, která měla povinnost zachování mlčenlivosti;
 - (f) v případě zákonem uložené povinnosti přezkázat nebo oznámit spáchání trestného činu nebo jiné zákonem stanovené informační povinnosti; Smluvní strana poskytující či zveřejňující důvěrné informace týkající se druhé Smluvní strany je však povinna označit je jako obchodní tajemství a vyzkoušet o jejich poskytnutí druhou Smluvní stranu; a
 - (g) u nichž Smluvní strany nemají zájem na jejich dalším utajování; o takových informacích však musí Smluvní strany svůj nezájem předem projevit.

9. ZÁVĚREČNÁ USTANOVENÍ

- 9.1 Tato Smlouva nabývá platnosti okamžikem jejího podpisu oběma Smluvními stranami.
- 9.2 Tato Smlouva nabývá účinnosti:
- (a) v den, kdy dojde ke zveřejnění oznámení Smluvních stran o založení této Smlouvy do sbírky listin v Obchodním věstníku, pokud je tímto dnem první kalendářní den měsíce; nebo
 - (b) první kalendářní den měsíce následujícího po měsíci, ve kterém dojde ke zveřejnění oznámení Smluvních stran o založení této Smlouvy do sbírky listin v Obchodním věstníku, pokud bylo toto oznámení zveřejněno v jiný než první kalendářní den příslušného měsíce.
- 9.3 Smluvní strany nejsou bez předchozího písemného souhlasu druhé Smluvní strany oprávněny postoupit jakékoli pohledávky ani práva z této Smlouvy a ani převést povinnosti z této Smlouvy na třetí osobu, nestanoví-li tato Smlouva jinak. Tato Smlouva a práva a povinnosti Smluvních stran v ní obsažené jsou závazné též pro případné právní nástupce Smluvních stran.
- 9.4 Vzájemná práva a povinnosti Smluvních stran podle této Smlouvy se řídí právním řádem České republiky, zejména občanským zákoníkem a zákonem o obchodních korporacích. V případě, že se v průběhu trvání této Smlouvy vyskytne jakákoliv záležitost, která touto Smlouvou není výslovně nebo implicitně upravena, Smluvní strany se dohodly, že taková záležitost bude projednána a vyřešena způsobem spravedlivým pro obě Smluvní strany se zřetelem k účelu této Smlouvy, a pokud to jen bude možné, ne bezdůvodně na úkor zájmů kterékoliv z nich.
- 9.5 Pokud by se z jakéhokoli důvodu jakékoli ustanovení této Smlouvy stalo neplatným nebo nevymahatelným, neplatnost nebo nevymahatelnost takového ustanovení nebude mít vliv na platnost a vymahatelnost zbývajících ustanovení, pokud z povahy tohoto ustanovení nebo z jeho obsahu nevyplývá, že neplatné nebo nevymahatelné ustanovení nelze oddělit od ostatního obsahu Smlouvy. Pokud se jakékoli ustanovení této Smlouvy stane neplatným nebo nevymahatelným, zahájí Smluvní strany jednání za účelem nové úpravy vzájemných vztahů tak, aby byl zachován původní záměr Smlouvy. Do té doby platí odpovídající úprava obecně závazných právních předpisů České republiky.
- 9.6 Tato Smlouva představuje úplnou dohodu mezi Smluvními stranami týkající se jejího předmětu. Tato Smlouva může být měněna či doplňována pouze písemnými dodatky podepsanými oběma Smluvními stranami.
- 9.7 Každá Smluvní strana ponese v plné výši vlastní náklady a výdaje spojené se sjednáním a uzavřením této Smlouvy, jakož i s jejím plněním, včetně nákladů a výdajů na své poradce, nevyplývá-li z této Smlouvy jinak.
- 9.8 Nedílnou součástí této Smlouvy jsou následující přílohy:
- 1. Příloha 1 – Organizační struktura Vkladatele
 - 2. Příloha 2 – Přehled majetku a dluhů organizační jednotky „Elektrárna Tisová“
 - 3. Příloha 3 – Dlouhodobý nehmotný majetek
 - 4. Příloha 4 – Dlouhodobý hmotný majetek
 - 5. Příloha 5 – Nemovité věci
 - 6. Příloha 6 – Dlouhodobý finanční majetek
 - 7. Příloha 7 – Zásoby
 - 8. Příloha 8 – Ostatní majetek
 - 9. Příloha 9 – Pohledávky
 - 10. Příloha 10 – Krátkodobý finanční majetek
 - 11. Příloha 11 – Rezervy
 - 12. Příloha 12 – Závazky
 - 13. Příloha 13 – Časové rozlišení
 - 14. Příloha 14 – Zaměstnanci
 - 15. Příloha 15 – Smlouvy
 - 16. Příloha 16 – Ostatní složky Nepeněžitého vkladu
- 9.9 Tato Smlouva je vyhotovena v xxxx (x) vyhotoveních v českém jazyce, z nichž každá ze Smluvních stran obdrží po dvou (2) vyhotoveních a zbylá vyhotovení si ponechá Společnost pro účely řízení o zápisu nové výše základního kapitálu Společnosti do obchodního rejstříku dle Rozhodnutí a pro další řízení. Každé vyhotovení má platnost originálu.

(PODPISY SE NACHÁZEJÍ ZA POSLEDNÍ PŘÍLOHOU.)

ZÁKLADNÍ ORGANIZAČNÍ SCHÉMA SPOLEČNOSTI ČEZ, a. s., k 1. 6. 2015

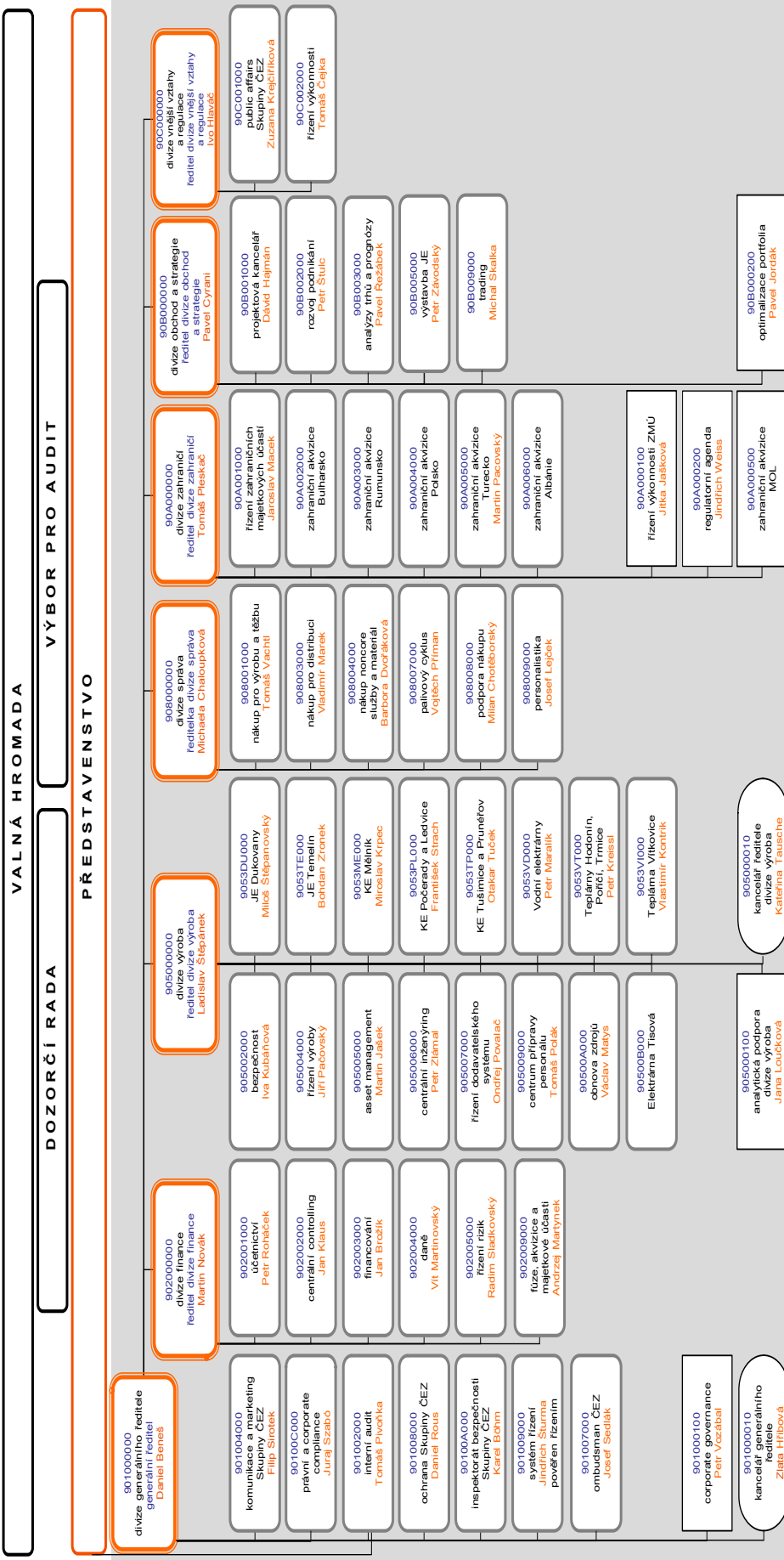

Příloha 2

PŘEHLED MAJETKU A DLUHŮ ORGANIZAČNÍ JEDNOTKY „ELEKTRÁRNA TISOVÁ“

Položky majetku a závazků / údaje v Kč/

| Třída IM | Líst | Počet položek | Úč PC 31. 12. 2014 | Úč lum. odp. 31. 12. 2014 | Úč Zc k 31. 12. 2014 | Poznámka/komentář |
|--|---|---------------|-------------------------|---------------------------|---|------------------------|
| Dlouhodobý nehmotný a hmotný majetek dle tříd IM | 1310 | 8 | 6 821 216,50 | -6 547 632,72 | 273 583,78 | hodnota IFRS |
| | 1410 - ocenitelná práva | 1 | 262 050,00 | -131 025,00 | 131 025,00 | hodnota IFRS |
| | IM 2110 - budovy a haly | 72 | 816 175 335,47 | -593 057 349,34 | 223 117 986,13 | hodnota IFRS |
| | IM 2120 - stavby | 56 | 734 883 211,47 | -588 498 891,03 | 146 384 320,44 | hodnota IFRS |
| | IM 2190 - rezervy na rekvizice | 2 | 0,00 | 0,00 | 0,00 | hodnota CAS |
| | IM 2203 - stroje | 174 | 3 850 024 217,71 | -3 545 834 892,37 | 304 189 325,34 | hodnota IFRS |
| | IM 2204 - přístroje | 129 | 898 112 917,87 | -876 615 729,44 | 21 497 188,43 | hodnota IFRS |
| | IM 2205 - zařízení | 188 | 345 355 951,40 | -260 067 936,93 | 85 288 014,47 | hodnota IFRS |
| | IM 2206 - dopravní prostředky | 65 | 426 722 886,30 | -303 606 680,96 | 123 116 205,34 | hodnota IFRS |
| | IM 2207 - inventář | 60 | 7 402 443,79 | -3 123 955,00 | 4 278 488,79 | hodnota IFRS |
| IM 2208 - měřidla energií | 6 | 3 533 728,99 | -2 055 685,00 | 1 478 043,99 | hodnota IFRS | |
| IM 3110 - pozemky | 117 | 95 186 508,71 | 0,00 | 95 186 508,71 | hodnota IFRS, vyjímata 1 položka IM 310005832 | |
| IM 3210 - umělecká díla a sbírky | 3 | 108 000,00 | 0,00 | 108 000,00 | hodnota IFRS | |
| Dlouhodobý nehmotný a hmotný majetek dle tříd IM celkem | | 881 | 7 184 588 468,21 | -6 179 539 777,79 | 1 005 048 690,42 | |
| Emissionní povolenky | POVOLENKY | | | | 0,00 | hodnota CAS |
| | POVOLENKY | | | | 0,00 | hodnota IFRS |
| Emissionní povolenky celkem | | | | | 0,00 | |
| Dlh. fin. majetek | | | | | X | žádný neidentifikován |
| Dlouhodobý finanční majetek celkem | | | | | 0,00 | |
| Účet 041100 - pořízení DLNM | NI | | | | 46 014,54 | hodnota IFRS |
| Účet 042100 - pořízení DLHM | NI | | | | 8 356 059,66 | hodnota IFRS |
| Účet 051100 - poskytnuté zálohy na DLNM | NI | | | | 0,00 | hodnota IFRS/CAS |
| Účet 052100 - poskytnuté zálohy na DLHM | 052100 | | | | 2 816 820,00 | hodnota IFRS/CAS |
| Účet 052999 - pomocný účet pro DPH záloh na DLHM | 052999 | | | | -488 820,00 | hodnota IFRS/CAS |
| Neokončené investice a poskytnuté zálohy celkem | | | | | 10 730 074,20 | |
| DLOUHODOBÝ MAJETEK CELKEM | | | | | 1 015 778 764,62 | |
| Drobný majetek | IM 8100 - DNIM - operativní evidence | X | X | X | X | žádný neidentifikován |
| | IM 8110 - DNIM - věcná břemena | 3 | 11 503,36 | -11 503,36 | 0,00 | hodnota IFRS |
| | IM 8200 - DHM - operativní evidence | 488 | 4 190 638,46 | -4 190 638,46 | 0,00 | hodnota IFRS |
| Drobný majetek celkem | | 491 | 4 202 141,82 | -4 202 141,82 | 0,00 | |
| DROBNÝ MAJETEK CELKEM | | | | | 0,00 | |
| Zásoby | Účet 112100 - materiál na skladě | 3 886 | | | 63 206 078,46 | |
| | Účet 112510 - uhlí ETI OU 4502152280 | | | | 30 118 613,57 | |
| | Účet 112700 - vápennec ETI 1 4500000560 | | | | 3 256 106,28 | |
| | Účet 112700 - vápennec ETI 2 4500000570 | | | | 795 817,95 | |
| | Účet 112700 - vápno ETI 4500000580 | | | | 487 438,23 | |
| | Účet 112700 - kyselina adipová 4502153320 | | | | 235 038,96 | |
| | Účet 112700 - plyn ETI OP 4502155740 | | | | X | žádný neidentifikován |
| | Účet 119100 - materiál na cestě | | | | X | žádný neidentifikován |
| Poskytnuté zálohy na zásoby | | | | | X | žádné neidentifikovány |

| | | | | | | | | | |
|--|---|-----------|--|--|--|--|---|------------------------|---|
| | Účet 191100 - opravná položka k materiálu | | | | | | X | žádná neidentifikována | |
| | Zásoby celkem | 314900 | | | | | | 98 099 093,45 | X |
| Pohledávky dlouhodobé | Účet 314900 - poskytnuté dlouhodobé zálohy | 314900 | | | | | | 753 488,00 | |
| | Účet 335260 - pohledávky za zaměstnanci - půjčky - dlouhodobé | 335260 | | | | | | 276 500,00 | |
| Pohledávky krátkodobé | Pohledávky dlouhodobé celkem | 311400 | | | | | | 1 029 988,00 | |
| | Účet 311400 - pohledávky teplo | 311400 | | | | | | 8 518 081,00 | |
| | Účet 311410 - nedoplatky ze zúčtování záloh | | | | | | X | | žádné neidentifikovány |
| | Účet 311600 - pohledávky z obchodních vztahů | 311600 | | | | | | 1 343 627,58 | |
| | Účet 311630 - pohledávky z obchodních vztahů | 311630 | | | | | | 114 327,30 | |
| | Účet 315400 - smluvní pokuty a úroky z prodlení - teplo | 315400 | | | | | | 9 054,00 | |
| | Účet 315600 - smluvní pokuty a úroky z prodlení SD, REM | 315600 | | | | | | 2 000,00 | |
| | Účet 315930 - reklamace uplatněné vůči dodavateli (K) | | | | | | X | | žádné neidentifikovány, výjimty položky Sokolovské uhelné |
| | Účet 335280 - pohledávky za zaměstnanci - soukromé čerpání PHM | 335280 | | | | | | 2 930,00 | |
| | Účet 388200 - dohadné položky aktivní krátkodobé | 388200 | | | | | | 5 130,19 | |
| | Účet 391200 - OOP ke krátkodobým pohledávkám z obchodních vztahů | 311600 | | | | | | -29 207,42 | výjimty položky Sokolovské uhelné |
| | Účet 391201 - ZOP ke krátkodobým pohledávkám z obchodních vztahů | 311600 | | | | | | -735 573,89 | |
| | Účet 391340 - OOP ke krátkodobým pohledávkám - teplo | 391340 | | | | | | -23 610,00 | |
| | Účet 391341 - ZOP ke krátkodobým pohledávkám - teplo | 391341 | | | | | | -381 360,00 | |
| | Účet 391350 - OOP ke krátkodobým pohledávkám - elektrifina ostatní | 311630 | | | | | | 0,00 | |
| | Účet 391351 - ZOP ke krátkodobým pohledávkám - elektrifina ostatní | 311630 | | | | | | -32 450,41 | |
| | Pohledávky krátkodobé celkem | | | | | | | 8 792 948,35 | |
| Finanční majetek krátkodobý | Účet 221968 - UniCredit Bank / CZK / HCB07 / 210972348 (ETI) | REZFM | | | | | | 2 727 089,76 | hodnota CAS |
| | Účet 221969 - UniCredit Bank / CZK / HCB08 / 210972356 (ETI) | REZFM | | | | | | 12 885,39 | hodnota CAS |
| | Účet 221970 - UniCredit Bank / CZK / HCB09 / 210972364 (ETI) | REZFM | | | | | | 9 766 844,62 | hodnota CAS |
| | Finanční majetek krátkodobý celkem | | | | | | | 12 506 819,77 | |
| OBĚŽNÁ AKTIVA CELKEM | | | | | | | | 120 428 849,57 | |
| Čas. rozl. akt. | Účet 381100 - náklady příštích období | 381100 | | | | | | 3 114 679,00 | |
| | Časové rozlišení aktivní celkem | | | | | | | 3 114 679,00 | |
| ČASOVÉ ROZLIŠENÍ AKTIVNÍ CELKEM | | | | | | | | 3 114 679,00 | |
| Rezervy | Účet 451300 - rezerva na reaktivaci a asanaci skládky | REZFM | | | | | | 11 520 012,38 | hodnota CAS |
| | Účet 459100 - rezerva na náhrady škod způsobené exhalacemi | REZFM | | | | | | 35 617 358,20 | hodnota CAS |
| | Účet 459300 - rezerva - emise skleníkových plynů | POVOLENKY | | | | | | 0,00 | hodnota IFRS |
| | Účet 459500 - rezerva na zaměstnanecké půjčky | 459500 | | | | | | 30 173 000,00 | |
| | Účet 459510 - rezerva na zaměstnanecké půjčky - krátkodobá část | 459510 | | | | | | 2 496 333,00 | hodnota CAS |
| | Účet 459700 - rezerva na reaktivaci skládky dle IFRS | REZFM | | | | | | 0,00 | |
| | Rezervy celkem | | | | | | | 79 806 703,58 | |
| | Záv. dlouhodobé | | | | | | | | X |
| | Závazky dlouhodobé celkem | | | | | | | 0,00 | X |
| | Účet 321100 - dodavatelé ostatní | 321100 | | | | | | 30 719 033,64 | |
| | Účet 321120 - dodavatelé - materiál, zboží CZK | 321120CZK | | | | | | 3 379 444,74 | X |
| | Účet 321120 - dodavatelé - materiál, zboží EUR | | | | | | | | žádné neidentifikovány |
| | Účet 321121 - kurzový rozílí - dodavatelé materiál a zboží | | | | | | | | X |
| | Účet 321200 - dodavatelé dlouhodobého majetku | 321200 | | | | | | 4 518 963,31 | žádné neidentifikovány |
| | Účet 321300 - dodavatelé energetického paliva CZK | 321300CZK | | | | | | 18 043 966,45 | X |
| | Účet 321300 - dodavatelé energetického paliva CZK - Sokolovská uhelná | | | | | | | | X |
| | Účet 321300 - dodavatelé energetického paliva EUR | 321300EUR | | | | | | 237 584,11 | žádné neidentifikovány, výjimty položky Sokolovské uhelné |
| | Účet 321301 - kurzový rozílí - dodavatelé energetického paliva EUR | 321300EUR | | | | | | -601,37 | |
| | Účet 324400 - přijaté krátkodobé zálohy - teplo | | | | | | | | X |
| | Účet 324410 - přeplatky ze zúčtování - teplo | | | | | | | | X |
| | Účet 324420 - přijaté zálohy teplo - přeplatky s DPH | | | | | | | | X |
| | Účet 331300 - deponované mzdy | 331300 | | | | | | 42 873,00 | žádné neidentifikovány |

| | | | | | | |
|--|-----------|--|-----------------------|---|--|--|
| Účet 331400 - zúčtování doplatků mezd | 331400 | | 6 614 254,00 | | | |
| Účet 333400 - ostatní závazky vůči zaměstnancům (K) | | | X | | | žádné neidentifikovány |
| Účet 343901 - dohadná položka nezahrnutá do přířizní k dani | 343901 | | -373 355,24 | | | |
| Účet 345800 - daň z elektřiny | | | X | | | vyjmuta položka daně - veřejnoprávní povinnost |
| Účet 347200 - dotace na přidělení emisní povolenky | POVOLENKY | | 0,00 | | | hodnota IFRS/CAS |
| Účet 361200 - skupinový cashpooling - pohl./záv. | | | X | | | žádné neidentifikovány, vyjmuty položky cashpoolingu |
| Účet 379400 - jiné závazky HR - ostatní krátkodobé závazky | 379400 | | 184 294,00 | | | |
| Účet 379410 - ostatní srážky z mezd | | | X | | | žádné neidentifikovány |
| Účet 379500 - ostatní závazky | | | X | | | žádné neidentifikovány |
| Účet 389100 - dohadné účty pasivní | 389100 | | 5 731 745,00 | | | |
| Účet 389110 - dohadné účty pasivní - krátkodobé | 389110 | | 23 183 601,28 | | | |
| Závazky krátkodobé celkem | | | 92 281 802,93 | X | | žádné neidentifikovány |
| Bank. úvěry a výp. | | | | | | |
| Bankovní úvěry a výpomoci celkem | | | 0,00 | X | | |
| CÍZÍ ZDROJE CELKEM | | | 172 088 506,51 | | | |
| Účet 383110 - výdaje příštích období - nákladové úroky ostatní | | | X | | | žádné neidentifikovány, vyjmuty položky cashpoolingu |
| Čas. rozl. pasivní | | | 0,00 | | | |
| ČASOVÉ ROZLIŠENÍ PASIVNÍ CELKEM | | | 0,00 | | | |

Doplňující údaje k majetku

| Pozemky KN | Soupis pozemků - evidence v katastru nemovitostí | KN-pozemky | 117 |
|------------|--|------------|-----|
|------------|--|------------|-----|

Podrozvahová evidence

| | | | | | | |
|---|---|--------|---|--|--------------|------------------------|
| 1 | Účet 753111 - odepсанé pohledávky FI-CA | 753111 | | | 124 195,80 | nominální hodnota |
| 2 | Účet 753114 - odepсанé pohledávky | 753114 | | | 1 773 939,43 | nominální hodnota |
| 3 | Účet 754200 - náhradní díly před renovací | 754200 | 1 | | 15 336,00 | |
| 4 | Účet 754210 - náhradní díly odeslané k renovaci | | | | X | žádné neidentifikovány |

Ostatní složky

| | | | | | | |
|----|---|--------------|--|-----|--|--|
| 1 | Organizační schéma | ORG5CH | | | | |
| 2 | Celkový přehled aktiv a pasiv | AP | | | | |
| 3 | Plán investic | PLINV | | | | |
| 4 | Stavby a zařízení ETI na cizích pozemcích | ETICIZP | | | | |
| 5 | Účet 451300 - rezerva na rekvitvace a asanaci skládky - detail | 451300detail | | | | hodnota CAS |
| 6 | Účet 459100 - rezerva na náhradu škod způsobených exhalacemi - detail | 459100detail | | | | hodnota IFRS |
| 7 | Účet 459700 - rezerva na rekvitvaci skládky - detail | 459700detail | | | | hodnota IFRS |
| 8 | Detail nedokončených investic dle projektů - IFRS | NIIFRS | | | | hodnota CAS |
| 9 | Detail nedokončených investic dle projektů - CAS | NICAS | | | | hodnota CAS |
| 10 | Detail záloh na nedokončené investice dle projektů | NIZAL | | | | hodnota IFRS/CAS bez DPH |
| 11 | Věcná břemena | VB | | | | |
| 12 | Zaměstnanci | ZAM | | 182 | | mimoúčtení záležitost |
| 13 | Zůstatek osobních účtů přecházejících zaměstnanců | OU | | | | |
| 14 | Smlouvy - objednávky | | | | | |
| 15 | Smlouvy - dodavatelské | | | | | |
| 16 | Smlouvy - odběratelské | | | | | |
| 17 | Smlouvy - dodavatelsko odběratelské | | | | | |
| 18 | Smlouvy - licenční smlouvy | SML-LIC | | | | |
| 19 | Smlouvy - ostatní | | | | | |
| 20 | Soudní spory | SPORY | | | | |
| 21 | Ekologické zátěže | EZ | | | | |
| 22 | Nevkládané položky | NEVKLAD | | | | položky nebudou předmětem vkladu a zůstanou ČEZ, a. s. |

Příloha 3 DLOUHODOBÝ NEHMOTNÝ MAJETEK

IM 1310 - software

| Inv.maj | Dat. akt. | Označení | Poř.hodn. 31.12.2014 IFRS | Kum.odp. k 31.12.2014 IFRS | Zstat.hodnota k 31.12.2014 IFRS | Odpis 1-12/2014 IFRS | Měna | Životnost | Místmnost | Daňová poř.hod. k 31.12.2014 | Daňové Kum.odp. k 31.12.2014 | Roční daňový odpis 2014 | Daňová Zůstatková hodnota | Daňový odpisový klíč | Dní. Doba trvání | Rok změny | Obd. změny | Daňová skupina | Datum zahájení daňových odpisů |
|------------|------------|--|---------------------------|----------------------------|---------------------------------|----------------------|------|-----------|-----------|------------------------------|------------------------------|-------------------------|---------------------------|----------------------|------------------|-----------|------------|----------------|--------------------------------|
| 130000001 | 30.6.1999 | PROGRAMAT OR | 190 503,00 | -190 503,00 | 0,00 | 0,00 | CZK | 4 | 9005000 | 190 503,00 | -190 503,00 | 0,00 | 0,00 | D03L | 3 | | 1 | | 1.1.1999 |
| 1300000234 | 31.12.2004 | UPGRADE EWS B SW WINDOWS 2003 | 993 080,00 | -993 080,00 | 0,00 | 0,00 | CZK | 3 | 90050079 | 993 080,00 | -993 080,00 | 0,00 | 0,00 | DL12 | 3 | | 0 | | 1.12.2004 |
| 1300000235 | 29.9.2006 | Archivace a zpracování dat měření | 1189 000,00 | -1189 000,00 | 0,00 | 0,00 | CZK | 3 | 9005000 | 1189 000,00 | -1189 000,00 | 0,00 | 0,00 | DL12 | 3 | | 0 | | 1.10.2006 |
| 1300000236 | 2.1.2006 | Rekonstrukce SKK strojovny ETI II - SW licence | 104 230,00 | -104 230,00 | 0,00 | 0,00 | CZK | 3 | 9005000 | 104 230,00 | -104 230,00 | 0,00 | 0,00 | DL12 | 3 | | 0 | | 1.2.2006 |
| 1300000237 | 2.1.2006 | SW TELEFETI | 2536 065,61 | -2285 479,72 | 250 585,89 | -110 258,00 | CZK | 11 | 9005000 | 2525 663,00 | -2367 199,00 | -198 080,00 | 158 464,00 | DL12 | 3 | 2015 | 2 | 0 | 1.2.2006 |
| 1300000238 | 18.5.2007 | SW Licence pro archivacní stanici DNSA Historiam | 67580,00 | -67 580,00 | 0,00 | 0,00 | CZK | 3 | 9005000 | 67580,00 | -67 580,00 | 0,00 | 0,00 | DL12 | 3 | | 0 | | 1.6.2007 |
| 1300000428 | 1.8.2011 | EMCON-Výhod-SW systému | 384 639,69 | -380 323,00 | 4316,69 | -128 215,00 | CZK | 3 | 9005000 | 380 911,00 | -380 911,00 | -103 531,00 | 0,00 | DL12 | 3 | 2012 | 8 | 0 | 1.9.2011 |
| 1300000456 | 1.1.2012 | Applik SW pro zvýšení účinnosti spalování, ETI | 1356 118,20 | -1337 437,00 | 18681,20 | -452 040,00 | CZK | 3 | 9005000 | 1260 250,00 | -1225 244,00 | -420 083,00 | 35006,00 | DL12 | 3 | | 0 | | 1.2.2012 |

IN 1410 - ocenitelná práva

| Investiční majetek | Datum aktivace | Označení | Poř.hodn. 31.12.2014 IFRS | Kum.odp. k 31.12.2014 IFRS | Zůstatková hodnota k 31.12.2014 IFRS | Odpis 1-12/2014 IFRS | Měna | Životnost | Místmnost | Daňová poř.hod. k 31.12.2014 | Daňové Kum.odp. k 31.12.2014 | Roční daňový odpis 2014 | Daňová Zůstatková hodnota | Daňový odpisový klíč | Dní. Doba trvání | Rok změny | Období změny | Daňová skupina | Datum zahájení daňových odpisů |
|--------------------|----------------|--|---------------------------|----------------------------|--------------------------------------|----------------------|------|-----------|-----------|------------------------------|------------------------------|-------------------------|---------------------------|----------------------|------------------|-----------|--------------|----------------|--------------------------------|
| 140000360 | 1.1.2012 | Matematický model, zvyšující účinnost, ETI | 262 050,00 | -131 025,00 | 131025,00 | -43 675,00 | CZK | 6 | 9005000 | 262 050,00 | -127 386,00 | -127 675,00 | 134664,00 | DL12 | 6 | | | 0 | 1.2.2012 |

IM 2190 - rezervy na rekultivace

| Investiční majetek | Datum aktivace | Ornačení | Poř.hodn. k 31.12.2014 IFRS | Kum.odp. k 31.12.2014 IFRS | Zostatková hodnota k 31.12.2014 IFRS | Odpis 1-12/2014 IFRS | Měna | Vnitropřizkázková | Odpisový klíč | Zivotnost | Místnost | Datová poř.hod. k 31.12.2014 | Datové Kum.odp. k 31.12.2014 | Roční daňový odpis 2014 | Datová Zostatková hodnota | Datový odpisový klíč | Datová a Doba trvání | Rok změny | Datová skupina | Datum zahájení daňových odpisů |
|--------------------|----------------|--------------------------------------|-----------------------------|----------------------------|--------------------------------------|----------------------|------|-------------------|---------------|-----------|----------|------------------------------|------------------------------|-------------------------|---------------------------|----------------------|----------------------|-----------|----------------|--------------------------------|
| 2100010 | 1.1.2009 | Korečnická kartáček Silvestr | 0,00 | 0,00 | 0,00 | 0,00 | CZK | 90419053T101 | ULIZ | 27 | 90050001 | 0,00 | 0,00 | 0,00 | 0,00 | 0 | | | | 1.1.2009 |
| 2100011 | 1.1.2009 | Korečnická kartáček Silvestr Kazeta4 | 0,00 | 0,00 | 0,00 | 0,00 | CZK | 90419053T105 | ULIZ | 5 | 90050001 | 0,00 | 0,00 | 0,00 | 0,00 | 0 | | | | 1.1.2009 |

Emisní povolenky (Účet 019200 - přidělené emisní povolenky CAS a Účet 019200 - přidělené emisní povolenky IFRS)

| Účet | Popis | Účet | Popis |
|--------|----------------------|--------|-----------------------|
| 019200 | Emisní povolenky CAS | 019200 | Emisní povolenky IFRS |
| 019200 | Emisní povolenky CAS | 019200 | Emisní povolenky IFRS |
| 019200 | Emisní povolenky CAS | 019200 | Emisní povolenky IFRS |
| 019200 | Emisní povolenky CAS | 019200 | Emisní povolenky IFRS |
| 019200 | Emisní povolenky CAS | 019200 | Emisní povolenky IFRS |

| Investiční majetek | Datum aktivace | Označení | Poř.hodn. k 31.12.2014 IFRS | Kum.odp.k 31.12.2014 IFRS | Zůstatková hodnota k 31.12.2014 IFRS | Odpis 1-12/2014 IFRS | Měna | Odpisový klíč | Místnost | Danová poř.hod. k 31.12.2014 | Danové Kum.odp.k 31.12.2014 | Roční danový odpis 2014 | Danová Zůstatková hodnota | Danový odpisový klíč | Danová skupina | Datum zhlášení danových odpisů |
|--------------------|----------------|---|-----------------------------|---------------------------|--------------------------------------|----------------------|------|---------------|----------|------------------------------|-----------------------------|-------------------------|---------------------------|----------------------|----------------|--------------------------------|
| 810000313 | 30.4.2011 | věcné břemeno Povoď: Ohře | 2 600,00 | -2 600,00 | 0,00 | 0,00 | CZK | USTO | 90050001 | 2 600,00 | -2 600,00 | 0,00 | 0,00 | USTO | Z | 1.4.2011 |
| 810000323 | 19.4.2012 | oprava lávky-propojení cyklostezky-192/2 Tisová | 500,00 | -500,00 | 0,00 | 0,00 | CZK | USTO | 90050001 | 500,00 | -500,00 | 0,00 | 0,00 | USTO | Z | 1.4.2012 |
| 810000478 | 28.8.2008 | Věcné břem.-Silvestr-pozemek 194/2 ETI | 8 403,36 | -8 403,36 | 0,00 | 0,00 | CZK | USTO | 90050001 | 8 403,36 | -8 403,36 | 0,00 | 0,00 | USTO | Z | 1.8.2008 |

IM 8110 - DNIM - věcná břemena

| Investiční majetek | Datum aktivace | Označení | Poř.hodn. k 31.12.2014 IFRS | Kum.odp.k 31.12.2014 IFRS | Zůstatková hodnota k 31.12.2014 IFRS | Odpis 1-12/2014 IFRS | Měna | Odpisový klíč | Místnost | Danová poř.hod. k 31.12.2014 | Danové Kum.odp.k 31.12.2014 | Roční danový odpis 2014 | Danová Zůstatková hodnota | Danový odpisový klíč | Danová skupina | Datum zhlášení danových odpisů |
|--------------------|----------------|---|-----------------------------|---------------------------|--------------------------------------|----------------------|------|---------------|----------|------------------------------|-----------------------------|-------------------------|---------------------------|----------------------|----------------|--------------------------------|
| 810000313 | 30.4.2011 | věcné břemeno Povoď: Ohře | 2 600,00 | -2 600,00 | 0,00 | 0,00 | CZK | USTO | 90050001 | 2 600,00 | -2 600,00 | 0,00 | 0,00 | USTO | Z | 1.4.2011 |
| 810000323 | 19.4.2012 | oprava lávky-propojení cyklostezky-192/2 Tisová | 500,00 | -500,00 | 0,00 | 0,00 | CZK | USTO | 90050001 | 500,00 | -500,00 | 0,00 | 0,00 | USTO | Z | 1.4.2012 |
| 810000478 | 28.8.2008 | Věcné břem.-Silvestr-pozemek 194/2 ETI | 8 403,36 | -8 403,36 | 0,00 | 0,00 | CZK | USTO | 90050001 | 8 403,36 | -8 403,36 | 0,00 | 0,00 | USTO | Z | 1.8.2008 |

Příloha 4 DLOUHODOBÝ HMOTNÝ MAJETEK

IM 2110 - budovy a haly

| Invest. Maj. | Datum Akc. | Označení | Poř.č. dn. k 31.12.2014 IFRS | Kum. o dp.k 31.12.2014 IFRS | Zostatková hodnota k 31.12.2014 IFRS | Odpis s 12/2014 IFRS | Měna | Klíč nemovitosti | Odpisový klíč | Zivotnost | Místnost | Danová poř.č. dn. k 31.12.2014 | Danové Kumulo dp.k 31.12.2014 | Reční danová výs. 2014 | Danová Zostatková hodnota | Dat. výpisový klíč | Daňová změny | Danšk. up. | Dat. zahájení danových odpisů | |
|--------------|------------|---------------------------|------------------------------|-----------------------------|--------------------------------------|----------------------|------|-------------------------------|---------------|-----------|----------|--------------------------------|-------------------------------|------------------------|---------------------------|--------------------|--------------|------------|-------------------------------|----------|
| 210000046 | 1.9.1963 | Sklad u CHV č. 1 | 18 118,00 | -18 118,00 | 0,00 | 0,00 | CZK | BUD 9000/900500/ 200605 | U020 | 50 | 90050001 | 18 118,00 | -18 118,00 | 0,00 | 0,00 | D30L | 30 | 5 | 1.1.1963 | |
| 210000047 | 1.12.1963 | MECHANIZOVANY SKLAD | 3967 268,00 | -3384 856,00 | 582 412,00 | -79 346,00 | CZK | BUD 9000/900500/ 200600 | U020 | 50 | 90050001 | 3967 268,00 | -3967 268,00 | 0,00 | 0,00 | D30L | 30 | 5 | 1.1.1963 | |
| 210000048 | 1.12.1964 | ZB přístřešek u hl. dílen | 96 806,00 | -96 806,00 | 0,00 | 0,00 | CZK | BUD 9000/900500/ 200602 | U020 | 50 | 90050001 | 96 806,00 | -96 806,00 | 0,00 | 0,00 | D30L | 30 | 5 | 1.1.1964 | |
| 210000049 | 1.12.1966 | SKLAD TECHNIKÝCH PLYNŮ | 375 268,00 | -365 446,00 | 9 822,00 | -7 506,00 | CZK | BUD 9000/900500/ 200606 | U020 | 50 | 90050001 | 375 268,00 | -375 268,00 | 0,00 | 0,00 | D30L | 30 | 5 | 1.1.1966 | |
| 210000050 | 1.5.1968 | Dřiny MAR | 3280 311,00 | -2396 912,13 | 883 398,87 | -65 607,00 | CZK | BUD 9000/900500/ 200608 | U020 | 50 | 90050001 | 3280 311,00 | -2809 766,00 | -111 531,00 | 470 545,00 | D30L | 30 | 2006 | 5 | 1.1.1968 |
| 210000051 | 1.12.1959 | SAL. A PŘEDSALI | 1133 713,00 | -991 699,00 | 142 014,00 | -22 675,00 | CZK | BUD 9000/900500/ 200609 | U020 | 50 | 90050001 | 1133 713,00 | -1133 713,00 | 0,00 | 0,00 | D30L | 30 | 2015 | 5 | 1.1.1959 |
| 210000052 | 1.12.1968 | SKLAD INVESTIC.MATER. | 995 424,00 | -883 611,00 | 111 813,00 | -19 909,00 | CZK | BUD 9000/900500/ 200609 | U020 | 50 | 90050001 | 995 424,00 | -976 618,00 | -33 845,00 | 18 806,00 | D30L | 30 | 1995 | 5 | 1.1.1968 |
| 210000053 | 1.12.1968 | Dvojsklad stavebnin | 834 397,00 | -735 638,00 | 98 759,00 | -16 688,00 | CZK | BUD 9000/900500/ 200612 | U020 | 50 | 90050001 | 834 397,00 | -834 397,00 | 0,00 | 0,00 | D30L | 30 | 5 | 5 | 1.1.1968 |
| 210000059 | 1.5.1968 | Dřiny MAR | 2735 756,14 | -1321 521,00 | 1414 235,14 | -54 716,00 | CZK | BUD 9000/900500/ 200608 | U020 | 50 | 90050001 | 2721 534,74 | -1518 385,00 | -92 533,00 | 1203 149,74 | D30L | 30 | 2011 | 5 | 1.1.1968 |
| 210000060 | 1.4.1968 | Dřiny MAR | 1205 906,00 | -1205 906,00 | 0,00 | 0,00 | CZK | BUD 9000/900500/ 200608 | U020 | 50 | 90050001 | 1205 906,00 | -1205 906,00 | 0,00 | 0,00 | D30L | 30 | 5 | 5 | 1.1.1968 |
| 210000061 | 1.10.19 | SVAROVNA | 1995 138,00 | -1406 517,00 | 588 621,00 | -39 903,00 | CZK | BUD 9000/900500/ 200652 | U020 | 50 | 90050001 | 1995 138,00 | -1873 406,00 | -67 835,00 | 121 732,00 | D30L | 30 | 5 | 5 | 1.1.1979 |
| 210000063 | 1.12.19 | Bunka na skládce odpadu | 43 575,00 | -43 575,00 | 0,00 | 0,00 | CZK | BUD 9000/900500/ 200612 | U020 | 50 | 90050001 | 43 575,00 | -43 575,00 | 0,00 | 0,00 | D30L | 30 | 5 | 5 | 1.1.1986 |
| 210000064 | 1.12.19 | VRATNICE C.2 | 47 852,00 | -47 852,00 | 0,00 | 0,00 | CZK | BUD 9000/900500/ 200612 | U020 | 50 | 90050001 | 47 852,00 | -47 852,00 | 0,00 | 0,00 | D30L | 30 | 5 | 5 | 1.1.1986 |
| 210000065 | 1.1.1959 | ČERPACI STŘUM.VODY:SO | 11891 896,00 | -11891 896,00 | 0,00 | 0,00 | CZK | BUD 9000/900500/ 200646 | U020 | 50 | 90050001 | 11891 896,00 | -11891 896,00 | 0,00 | 0,00 | D30L | 30 | 1995 | 5 | 1.1.1959 |
| 210000066 | 1.1.1960 | TRANSFORMOVNA SO | 1873 409,00 | -1873 409,00 | 0,00 | 0,00 | CZK | BUD 9000/900500/ 200652 | U033 | 30 | 90050001 | 1873 409,00 | -1873 409,00 | 0,00 | 0,00 | D20L | 20 | 4 | 4 | 1.1.1960 |
| 210000067 | 1.1.1959 | TRANSFORMOVNA SO | 1456 188,00 | -1456 188,00 | 0,00 | 0,00 | CZK | BUD 9000/900500/ 200653 | U033 | 30 | 90050001 | 1456 188,00 | -1456 188,00 | 0,00 | 0,00 | D20L | 20 | 4 | 4 | 1.1.1959 |
| 210000068 | 1.1.1959 | VÍCECEL.PROVOZ. BUDOVA | 36711 937,60 | -36711 937,60 | 0,00 | 0,00 | CZK | BUD 9000/900500/ 200653 | U020 | 50 | 90050001 | 36683 173,00 | -36683 173,00 | 0,00 | 0,00 | D30L | 30 | 2010 | 5 | 1.1.1959 |

| Invest. Maj. | Datum Akt. | Označení | Porho dn.k 31.12.2014 IFRS | Kum.o dpk 31.12.2014 IFRS | Zástatk ova hodnota 31.12.2014 IFRS | Odpis s 12/2 IFRS | Mena | Klíč nemovitosti | Odpis ova klic | Zivotn ost | Misr ost | Datov a pohob dn.k 31.12.2014 | Datov e Kum.o dpk 31.12.2014 | Reč nt dnio vy odpis 2014 | Datov a Zústatk ova hodnota | Datov a vy odpis ova klic | Dn ová Dob a trván í | Rok změny | Dansk up. | Dat. zahájení datových odpisů |
|--------------|-------------|-------------------------------|----------------------------|---------------------------|-------------------------------------|-------------------|------|------------------------|----------------|------------|-----------|-------------------------------|------------------------------|---------------------------|-----------------------------|---------------------------|----------------------|-----------|-----------|-------------------------------|
| 210000 069 | 1.1.19 87 | CHEMICKA UPRAVNA VODY SO | 68 517 018,96 | -46 646 645,00 | 21 870 373,96 | -1 362 212,00 | CZK | BUD 9000/900500/200657 | U020 | 50 | 90050 001 | 68 459 244,00 | -68 459 244,00 | -1 285 359,00 | 0,00 | D30L | 30 | 2014 | 5 | 1.1.1987 |
| 210000 070 | 1.2.19 86 | INVESTICNI HALA | 3 120 000,00 | -1 602 598,00 | 1 517 402,00 | -62 400,00 | CZK | BUD 9000/900500/200611 | U020 | 50 | 90050 001 | 3 120 000,00 | -2 483 642,00 | -106 080,00 | 636 358,00 | D30L | 30 | | 5 | 1.1.1986 |
| 210000 071 | 1.1.19 87 | Mobilbanka-Silvestr-kauza c.1 | 691,00 | -47 691,00 | 0,00 | 862,00 | CZK | BUD 9000/900500/200595 | U020 | 50 | 90050 001 | 691,00 | -47 691,00 | 0,00 | 0,00 | D30L | 30 | | 5 | 1.1.1987 |
| 210000 072 | 1.1.19 89 | HALA HARD | 697 000,00 | -508 871,00 | 188 129,00 | -13 940,00 | CZK | BUD 9000/900500/200571 | U020 | 50 | 90050 001 | 697 000,00 | -536 856,00 | -23 698,00 | 160 144,00 | D30L | 30 | | 5 | 1.1.1989 |
| 210000 073 | 1.5.19 90 | SKLAD TECH.PLYNU PRENOS | 806,00 | -30 114,00 | 14 692,00 | 897,00 | CZK | | U020 | 50 | 90050 001 | 806,00 | -34 167,00 | -1 524,00 | 10 639,00 | D30L | 30 | | 5 | 1.1.1990 |
| 210000 074 | 1.5.19 90 | SKLAD TECH.PLYNU PRNOSN | 44 805,00 | -30 114,00 | 14 691,00 | 897,00 | CZK | | U020 | 50 | 90050 001 | 44 805,00 | -34 167,00 | -1 524,00 | 10 638,00 | D30L | 30 | | 5 | 1.1.1990 |
| 210000 075 | 1.8.19 90 | Dřina u HPU | 90 715,00 | -90 715,00 | 0,00 | 0,00 | CZK | BUD 9000/900500/200659 | U020 | 50 | 90050 001 | 90 715,00 | -90 715,00 | 0,00 | 0,00 | D30L | 30 | | 5 | 1.1.1990 |
| 210000 076 | 1.8.19 90 | Sklad 91 u zadní vřtnice | 105 629,00 | -103 059,00 | 2 570,00 | -2 113,00 | CZK | BUD 9000/900500/200594 | U020 | 50 | 90050 001 | 105 629,00 | -103 059,00 | 0,00 | 0,00 | D30L | 30 | | 5 | 1.1.1990 |
| 210000 077 | 28.2.19 95 | OBJEKT TECHNICKE UDZBY | 6 153 059,00 | -3 390 174,00 | 2 762 885,00 | -123 062,00 | CZK | BUD 9000/900500/200552 | U020 | 50 | 90050 001 | 6 153 059,00 | -5 333 174,00 | -163 977,00 | 819 885,00 | DZ00 | 30 | | 5 | 1.1.1995 |
| 210000 078 | 31.12.19 95 | ROZVODNA PRO BAGRSTANIC | 4 012 087,00 | -2 682 607,00 | 1 329 399,00 | -132 399,00 | CZK | BUD 9000/900500/200554 | U033 | 30 | 90050 001 | 4 012 087,00 | -4 012 087,00 | -24 055,00 | 0,00 | DZ00 | 20 | | 4 | 1.1.1995 |
| 210000 079 | 30.11.19 97 | LIKVIDACE ODP.VOD.SO | 87 350 982,15 | -33 369 262,96 | 53 981 719,19 | -1 747 020,00 | CZK | | U020 | 50 | 90050 001 | 74 135 051,00 | -60 824 914,00 | -2 218 357,00 | 13 310 137,00 | DZ00 | 30 | | 5 | 1.1.1997 |
| 210000 080 | 30.11.19 97 | REK.SCHODIST.BUD OVY IBS | 850 000,00 | -535 070,00 | 314 930,00 | -28 050,00 | CZK | | U033 | 30 | 90050 001 | 850 000,00 | -836 547,00 | -13 454,00 | 13 453,00 | DZ00 | 20 | | 4 | 1.1.1997 |
| 210000 081 | 31.12.19 97 | BUDOVA ČERPACEL-ODSIRENI | 86 570 485,09 | -45 088 336,30 | 41 482 148,79 | -1 719 479,00 | CZK | BUD 9000/900500/200563 | U020 | 50 | 90050 001 | 73 724 734,50 | -58 696 763,00 | -1 073 427,00 | 15 027 971,50 | DZ00 | 30 | 2014 | 5 | 1.1.1997 |
| 210000 082 | 31.12.19 97 | Budova výroby stabiliz.odsař. | 53 696 508,21 | -28 538 883,89 | 25 157 624,32 | -73 931,00 | CZK | | U020 | 50 | 90050 001 | 45 572 394,00 | -39 385 908,00 | -1 081,00 | 6 186 486,00 | DZ00 | 30 | | 5 | 1.1.1997 |
| 210000 083 | 31.12.19 99 | AUTOBUSOVA ZASTAVKA | 564 026,00 | -248 190,00 | 315 836,00 | -11 281,00 | CZK | BUD 9000/900500/200566 | U020 | 50 | 90050 001 | 564 026,00 | -339 264,00 | -19 177,00 | 224 762,00 | D30L | 30 | | 5 | 1.1.1999 |
| 210000 224 | 14.12.2007 | Přístěšek stáčisté chemikálií | 1 807 270,00 | -256 035,00 | 1 551 235,00 | -36 146,00 | CZK | | U020 | 50 | 90050 001 | 1 807 270,00 | -455 438,00 | -61 448,00 | 1 351 832,00 | D30L | 30 | | 5 | 1.1.2007 |
| 210000 225 | 1.2.19 96 | Sklad III, příjem | 5 484 652,46 | -3 844 901,00 | 1 639 751,46 | -109 694,00 | CZK | BUD 9000/900500/200549 | U020 | 50 | 90050 001 | 5 484 377,73 | -4 372 441,00 | -184 837,00 | 1 063 936,73 | D30L | 30 | 2012 | 5 | 1.1.1900 |
| 210000 230 | 1.4.19 96 | Sklad u CHV č.5 | 11 740,00 | -11 740,00 | 0,00 | 0,00 | CZK | BUD 9000/900500/ | U020 | 50 | 90050 001 | 11 740,00 | -11 740,00 | 0,00 | 0,00 | D30L | 30 | | 5 | 1.1.1961 |

| Invest. Maj. | Datum Akt. | Označení | Porcho dn, k 31.12.2 014 IFRS | Kum.o dpk 31.12.2 014 IFRS | Zástatk ova hodnot a k 31.12.2 014 IFRS | Odpis 12/2 014 IFRS | Mena | Klic nemovitosti | Odpis ovy klic | Zivotn ost | Mistr ost | Datov a d k 31.12.2 014 | Datov o d k 31.12.2 014 | Roč nt dno ovy odpis 2014 | Datov a hodnot a klic | Dno ovy klic | Dn ova Dob a trvan í | Rok změny | Dansk up. | Dat. zahájení datových odpisů | |
|--------------|------------|--------------------------------------|-------------------------------|----------------------------|---|---------------------|------|---|----------------|------------|-----------|-------------------------|-------------------------|---------------------------|-----------------------|--------------|----------------------|-----------|-----------|-------------------------------|----------|
| 210000 231 | 1.4.196 1 | SKLAD VODIKU | 248 642,00 | -212 581,00 | 36 061,00 | -4 973,00 | CZK | 200638 BUD 9000/900500/ 200585 | U020 | 50 | 90050 001 | 248 642,00 | -248 642,00 | 0,00 | D30L | 30 | | | 5 | 1.1.1961 | |
| 210000 232 | 1.5.196 1 | SKLAD HORLAVIN | 285 797,00 | -285 797,00 | 0,00 | 0,00 | CZK | BUD 9000/900500/ 200586 | U020 | 50 | 90050 001 | 285 797,00 | -285 797,00 | 0,00 | D30L | 30 | | | | 5 | 1.1.1961 |
| 210000 233 | 1.12.19 59 | Garáž,budova HZS | 5 475 228,00 | -3 356 051,00 | 2 119 177,00 | -109 505,00 | CZK | BUD 9000/900500/ 200596 | U020 | 50 | 90050 001 | 5 475 228,00 | -4 704 723,00 | -186 158,00 | 770 505,00 | D30L | 30 | 2006 | | 5 | 1.1.1959 |
| 210000 234 | 1.12.19 64 | Dřiny a sklád u HPU- byv-EGV | 41 037,00 | -41 037,00 | 0,00 | 0,00 | CZK | BUD 9000/900500/ 200597 | U020 | 50 | 90050 001 | 41 037,00 | -41 037,00 | 0,00 | D30L | 30 | | | | 5 | 1.1.1964 |
| 210000 235 | 1.12.19 90 | Dřiny ZPA s přístěčkem PR5 | 262 207,00 | -130 577,00 | 131 630,00 | -5 245,00 | CZK | BUD 9000/900500/ 200598 | U020 | 50 | 90050 001 | 262 207,00 | -192 039,00 | -8 916,00 | 70 168,00 | D30L | 30 | | | 5 | 1.1.1990 |
| 210000 236 | 1.12.19 58 | Spávná budova č.1 | 47 850 457,97 | -21 513 800,00 | 26 336 657,97 | -957 010,00 | CZK | BUD 9000/900500/ 200601 | U020 | 50 | 90050 001 | 47 821 462,54 | -29 388 297,00 | -1 625 930,00 | 18 433 165,54 | D30L | 30 | 2013 | | 5 | 1.1.1958 |
| 210000 237 | 1.7.195 9 | Sklád rafinoleje a revizní věž | 2 773 420,00 | -2 773 420,00 | 0,00 | 0,00 | CZK | BUD 9000/900500/ 200603 | U020 | 50 | 90050 001 | 2 773 420,00 | -2 773 420,00 | 0,00 | 0,00 | D30L | 30 | | | 5 | 1.1.1959 |
| 210000 238 | 1.12.19 59 | Hlavní dřiny | 24 948 290,99 | -23 764 280,00 | 1 184 010,99 | -498 966,00 | CZK | BUD 9000/900500/ 200604 | U020 | 50 | 90050 001 | 24 935 436,53 | -24 935 436,53 | 0,00 | 0,00 | D30L | 30 | 2011 | | 5 | 1.1.1959 |
| 210000 239 | 1.12.19 67 | Dřiny učňovské,hala,trašblárna | 3 470 146,00 | -2 765 893,00 | 704 253,00 | -69 403,00 | CZK | BUD 9000/900500/ 200613 | U020 | 50 | 90050 001 | 3 470 146,00 | -3 470 146,00 | 0,00 | 0,00 | D30L | 30 | | | 5 | 1.1.1967 |
| 210000 240 | 1.8.195 2 | Výpočetní středisko | 4 766 551,00 | -3 153 817,00 | 1 612 734,00 | -95 332,00 | CZK | BUD 9000/900500/ 200615 | U020 | 50 | 90050 001 | 4 766 551,00 | -3 700 063,00 | -102 063,00 | 1 066 031,00 | D30L | 30 | 1994 | | 5 | 1.1.1982 |
| 210000 242 | 1.1.195 2 | FILTR SPALIN K9 | 6 978 227,00 | -6 978 227,00 | 0,00 | 0,00 | CZK | BUD 9000/900500/ 200617 | U033 | 30 | 90050 001 | 6 978 227,00 | -6 978 227,00 | 0,00 | 0,00 | D20L | 20 | | | 4 | 1.1.1962 |
| 210000 243 | 1.1.195 9 | Zařízení hydraul.Lodpopel. SO | 12 978 196,26 | -2 933 048,00 | 10 045 148,26 | -259 564,00 | CZK | BUD 9000/900500/ 200620 | U020 | 50 | 90050 001 | 12 874 697,00 | -4 459 740,00 | -437 740,00 | 8 415 023,00 | D30L | 30 | 2009 | | 5 | 1.1.1959 |
| 210000 244 | 1.1.195 9 | Bagrovací stanice 1 | 1 054 500,00 | -965 871,00 | 88 629,00 | -21 090,00 | CZK | BUD 9000/900500/ 200619 | U020 | 50 | 90050 001 | 1 054 500,00 | -1 054 500,00 | 0,00 | 0,00 | D30L | 30 | 1995 | | 5 | 1.1.1959 |
| 210000 245 | 1.1.195 9 | Bagrovací stanice 2 | 1 054 500,00 | -965 871,00 | 88 629,00 | -21 090,00 | CZK | BUD 9000/900500/ 200620 | U020 | 50 | 90050 001 | 1 054 500,00 | -1 054 500,00 | 0,00 | 0,00 | D30L | 30 | 1995 | | 5 | 1.1.1959 |
| 210000 246 | 1.1.195 9 | Bagrovací stanice 3 | 1 054 500,00 | -965 871,00 | 88 629,00 | -21 090,00 | CZK | BUD 9000/900500/ 200622 | U020 | 50 | 90050 001 | 1 054 500,00 | -1 054 500,00 | 0,00 | 0,00 | D30L | 30 | 1995 | | 5 | 1.1.1959 |
| 210000 247 | 1.1.195 1 | ETI II.-trafosťanice chladících věží | 1 259 980,00 | -1 259 980,00 | 0,00 | 0,00 | CZK | BUD 9000/900500/ 200623 | U033 | 30 | 90050 001 | 1 259 980,00 | -1 259 980,00 | 0,00 | 0,00 | D20L | 20 | | | 4 | 1.1.1961 |
| 210000 248 | 1.1.195 9 | ETI I.-čerpací stanice-maš'keson | 46 311,00 | -46 311,00 | 0,00 | 0,00 | CZK | BUD 9000/900500/ 200626 | U020 | 50 | 90050 001 | 46 311,00 | -46 311,00 | 0,00 | 0,00 | D30L | 30 | 2001 | | 5 | 1.1.1959 |
| 210000 249 | 1.1.195 9 | ETI I.-trafosťanice chladících věží | 1 150 000,00 | -1 150 000,00 | 0,00 | 0,00 | CZK | BUD 9000/900500/ 200628 | U033 | 30 | 90050 001 | 1 150 000,00 | -1 150 000,00 | 0,00 | 0,00 | D20L | 20 | 2001 | | 4 | 1.1.1959 |
| 210000 250 | 1.1.195 9 | Hlavní přesypový uzel | 4 397 360,00 | -4 397 360,00 | 0,00 | 0,00 | CZK | BUD 9000/900500/ 200628 | U033 | 30 | 90050 001 | 4 397 360,00 | -4 397 360,00 | 0,00 | 0,00 | D20L | 20 | 2004 | | 4 | 1.1.1959 |

| Invest. Maj. | Datum Akt. | Označení | Porč. dn, k 31.12.2014 IFRS | Kum.o dpk 31.12.2014 IFRS | Zástatk. ova hodnota 31.12.2014 IFRS | Odpis 12/2014 IFRS | Měna | Klíč nemovitosti | Odpisový klíč | Životnost | Místnost | Datová hodnota 31.12.2014 | Datová hodnota 31.12.2014 | Roční datová hodnota 2014 | Datová hodnota 31.12.2014 | Datová hodnota 31.12.2014 | Datová hodnota 31.12.2014 | Datová hodnota 31.12.2014 | Dat. zahájení datových odpisů | |
|--------------|------------|----------------------------------|-----------------------------|---------------------------|--------------------------------------|--------------------|------|---|---------------|-----------|----------|---------------------------|---------------------------|---------------------------|---------------------------|---------------------------|---------------------------|---------------------------|-------------------------------|----------|
| 210000252 | 1.1.1959 | Přespravná stanice u skládky | 639 996,00 | -639 996,00 | 0,00 | 0,00 | CZK | 210631 BUD 9000/900500/ 210633 | U033 | 30 | 90050001 | 0,00 | 0,00 | 0,00 | D20L | 20 | 2004 | 4 | 1.1.1959 | |
| 210000253 | 1.1.1959 | Rozvodna 100KV | 1 495 000,00 | -1 495 000,00 | 0,00 | 0,00 | CZK | BUD 9000/900500/ 210635 | U033 | 30 | 90050001 | 0,00 | 0,00 | 0,00 | D20L | 20 | 2006 | 4 | 1.1.1959 | |
| 210000254 | 1.1.1959 | Garáž u BS 3 | 79 800,00 | -79 800,00 | 0,00 | 0,00 | CZK | BUD 9000/900500/ 210575 | U020 | 50 | 90050001 | 0,00 | 0,00 | 0,00 | D30L | 30 | 2004 | 5 | 1.1.1959 | |
| 210000255 | 1.1.1959 | Dřina izolací u čerp. st. | 18 200,00 | -18 200,00 | 0,00 | 0,00 | CZK | BUD 9000/900500/ 210637 | U020 | 50 | 90050001 | 0,00 | 0,00 | 0,00 | D30L | 30 | 2004 | 5 | 1.1.1959 | |
| 210000256 | 1.1.1959 | Vodojem-čerpací stanice | 329 394,00 | -92 214,00 | 237 180,00 | -6 588,00 | CZK | BUD 9000/900500/ 210638 | U020 | 50 | 90050001 | 0,00 | 194 794,00 | 0,00 | 0,00 | D30L | 30 | 2007 | 5 | 1.1.1959 |
| 210000257 | 1.1.1960 | Zařízení pro zásobování vodou-SO | 8 359 955,68 | -3 479 036,00 | 4 880 919,68 | -167 200,00 | CZK | BUD 9000/900500/ 210639 | U020 | 50 | 90050001 | 0,00 | 8 305 952,70 | -282 403,286,70 | 0,00 | D30L | 30 | 2008 | 5 | 1.1.1960 |
| 210000258 | 1.1.1960 | Vrtkový objekt | 575 583,00 | -502 676,00 | 72 907,00 | -11 512,00 | CZK | BUD 9000/900500/ 210644 | U020 | 50 | 90050001 | 0,00 | 583,00 | 0,00 | 0,00 | D30L | 30 | 2004 | 5 | 1.1.1960 |
| 210000259 | 1.1.1959 | Budova výrobního bloku | 206 811 836,65 | -206 811 836,65 | 0,00 | 932 075,40 | CZK | BUD 9000/900500/ 210645 | U033 | 30 | 90050001 | 0,00 | 206 811 836,65 | -206 811 836,65 | 0,00 | D20L | 20 | 2014 | 4 | 1.1.1959 |
| 210000260 | 1.1.1960 | Čerpací stanice splaškových vod | 56 450,00 | -56 450,00 | 0,00 | 0,00 | CZK | BUD 9000/900500/ 210647 | U020 | 50 | 90050001 | 0,00 | 56 450,00 | 0,00 | 0,00 | D30L | 30 | | 5 | 1.1.1963 |
| 210000261 | 1.1.1960 | Čerpací stanice dešť. vod | 66 500,00 | -66 500,00 | 0,00 | 0,00 | CZK | BUD 9000/900500/ 210648 | U020 | 50 | 90050001 | 0,00 | 66 500,00 | 0,00 | 0,00 | D30L | 30 | | 5 | 1.1.1963 |
| 210000262 | 1.1.1960 | Remíza lokomotor | 174 000,00 | -174 000,00 | 0,00 | 0,00 | CZK | BUD 9000/900500/ 210656 | U020 | 50 | 90050001 | 0,00 | 174 000,00 | 0,00 | 0,00 | D30L | 30 | | 5 | 1.1.1962 |
| 210000265 | 31.12.1993 | Čerp.stanice prusáku a postříků | 1 350 000,00 | -1 350 000,00 | 0,00 | 0,00 | CZK | BUD 9000/900500/ 210664 | U020 | 50 | 90050001 | 0,00 | 1 350 000,00 | 0,00 | 0,00 | DZ00 | 30 | | 5 | 1.1.1993 |
| 210000267 | 30.8.1996 | FILTR SPALIN K11 | 21 518 300,89 | -18 886 890,10 | 2 631 410,79 | -710 104,00 | CZK | BUD 9000/900500/ 210556 | U033 | 30 | 90050001 | 0,00 | 20 000 838,00 | -187 054,00 | 0,00 | DZ00 | 20 | 2002 | 4 | 1.1.1996 |
| 210000268 | 30.8.1996 | KOMPRESOR. STANICE K11 a K12 | 26 897 876,11 | -23 608 613,40 | 3 289 262,71 | -887 630,00 | CZK | BUD 9000/900500/ 210557 | U033 | 30 | 90050001 | 0,00 | 25 000 549,00 | -233 818,451,00 | 0,00 | DZ00 | 20 | 2002 | 4 | 1.1.1996 |
| 210000269 | 31.12.1997 | FILTR SPALIN K12 | 23 565 366,44 | -18 578 890,31 | 4 986 476,13 | -777 658,00 | CZK | BUD 9000/900500/ 210562 | U033 | 30 | 90050001 | 0,00 | 20 000 000,00 | -228 500,00 | 0,00 | DZ00 | 20 | 2004 | 4 | 1.1.1997 |
| 210000270 | 1.12.1919 | Kanceláře-bývalé ORJ | 476 654,00 | -190 448,00 | 286 206,00 | -9 534,00 | CZK | BUD 9000/900500/ 210567 | U020 | 50 | 90050001 | 0,00 | 476 654,00 | -306 610,00 | -16 207,044,00 | D30L | 30 | 1998 | 5 | 1.1.1959 |
| 210000271 | 1.12.1919 | Správní budova č2 | 4 195 420,00 | -1 676 909,00 | 2 519 005,00 | -83 909,00 | CZK | BUD 9000/900500/ 210568 | U020 | 50 | 90050001 | 0,00 | 4 195 420,00 | -2 698 645,751,00 | 0,00 | D30L | 30 | 2015 | 5 | 1.1.1959 |
| 210001408 | 30.9.2001 | UBYTOVNA A TISOVA | 11 638 213,87 | -5 833 697,00 | 5 804 516,87 | -232 765,00 | CZK | HJ 9000/900500 | U020 | 50 | 90050001 | 0,00 | 11 490 775,00 | -7 744 687,304,00 | -390 687,00 | D30L | 30 | 2015 | 5 | 1.1.2001 |

IM 2120 – stavby

| Investiční majetek | Datum aktivace | Označení | Požhod n. k 31.12.2014 IFRS | Kum.od p.k 31.12.2014 IFRS | Zisratková hodnota k 31.12.2014 IFRS | Odpis 1-12/2014 IFRS | Měna | Klíč nemovitostí | Odpisový klíč | Zivotnost | Místnost | Dañová položka d.k 31.12.2014 | Dañová část Kum.o dpk ovy 31.12.2014 | Roč ní daní ovy 2014 | Dañová Zisratková hodnota | Dañový odpisový klíč | Dañová Doba trvání | Rok změny | Dañová skupina | Datum zajištění danových odpisů | |
|--------------------|----------------|---------------------------------------|-----------------------------|----------------------------|--------------------------------------|----------------------|------|------------------|---------------|-----------|----------|-------------------------------|--------------------------------------|----------------------|---------------------------|----------------------|--------------------|-----------|----------------|---------------------------------|----------|
| 220000012 | 31.12.1995 | ULOZ.SUCHIPOPI LKU-ST.OB. | 28 187 528,84 | -28 187 528,84 | 0,00 | 0,00 | CZ K | | ULIN | 15 | 90050001 | 26 188 783,00 | -26 188 783,00 | 0,00 | 0,00 | DLIZ | 15 | | C | 1.1.1996 | |
| 220000013 | 31.12.1995 | ULOZ.SUCHIPOPI LKU-SO | 5 664 312,00 | -5 664 312,00 | 0,00 | 0,00 | CZ K | | ULIN | 15 | 90050001 | 5 664 312,00 | -5 664 312,00 | 0,00 | 0,00 | DLIZ | 15 | | C | 1.1.1996 | |
| 220000014 | 31.12.1995 | VYST.UITESN.SKL. ADKY SO | 17 543 152,10 | -17 543 152,10 | 0,00 | 0,00 | CZ K | | ULIN | 2 | 90050001 | 16 229 187,00 | -16 229 187,00 | 0,00 | 0,00 | DLIZ | 2 | | C | 1.1.1996 | |
| 220000015 | 15.12.2004 | Ukládání stabilizátu z ETI-kazeta č.4 | 45 492 806,09 | -45 492 806,09 | 0,00 | 0,00 | CZ K | | ULIZ | 9 | 90050001 | 29 728 631,00 | -29 728 631,00 | 0,00 | 0,00 | DLIZ | 8 | | C | 1.1.2005 | |
| 220000120 | 1.12.1963 | SADDOVA UPRAVA | 580 732,00 | -466 963,00 | 113 769,00 | -11 615,00 | CZ K | | U020 | 50 | 90050001 | 580 732,00 | -580 732,00 | 0,00 | 0,00 | D30L | 30 | | 5 | 1.1.1963 | |
| 220000121 | 1.12.1963 | ZARIZENI PRO CO | 1 159 449,00 | -512 127,00 | 647 322,00 | -23 189,00 | CZ K | | U020 | 50 | 90050001 | 1 159 449,00 | 0,00 | 0,00 | 0,00 | 0,00 | 0 | 30 | 5 | 1.1.1963 | |
| 220000122 | 1.12.1965 | PARKOVISTE | 4 754 883,85 | -1 439 013,00 | 3 315 870,85 | -95 098,00 | CZ K | | U020 | 50 | 90050001 | 4 744 875,00 | -2 152 539,00 | -161 326,00 | 0,00 | 2 502 336,00 | D30L | 30 | 2010 | 5 | 1.1.1965 |
| 220000123 | 1.1.1965 | SKLAD SROTU U DVOJSKLADU | 1 495 090,00 | -741 856,00 | 753 234,00 | -29 902,00 | CZ K | | U020 | 50 | 90050001 | 1 495 090,00 | -1 112 632,00 | -50 834,00 | 0,00 | 382 458,00 | D30L | 30 | | 5 | 1.1.1965 |
| 220000124 | 1.12.1966 | MVGI RAMPA | 96 197,00 | -78 153,00 | 18 044,00 | -1 924,00 | CZ K | | U020 | 50 | 90050001 | 96 197,00 | -96 197,00 | 0,00 | 0,00 | 0,00 | D30L | 30 | 5 | 1.1.1966 | |
| 220000125 | 1.12.1968 | SADDOVA UPRAVA | 466 906,00 | -344 879,00 | 122 027,00 | -9 339,00 | CZ K | | U020 | 50 | 90050001 | 466 906,00 | -460 675,00 | -15 875,00 | 0,00 | 6 231,00 | D30L | 30 | | 5 | 1.1.1968 |
| 220000127 | 1.1.1982 | SLOZISTE POPELOVIN | 49 582 795,00 | -49 582 795,00 | 0,00 | 0,00 | CZ K | | U020 | 50 | 90050001 | 49 582 795,00 | -49 582 795,00 | 0,00 | 0,00 | 0,00 | D30L | 30 | | 5 | 1.1.1982 |
| 220000130 | 1.1.1961 | SPOLECNE POTRUBNI KANALY | 669 948,00 | -669 948,00 | 0,00 | 0,00 | CZ K | | U033 | 30 | 90050001 | 669 948,00 | -669 948,00 | 0,00 | 0,00 | 0,00 | D20L | 20 | 4 | 1.1.1961 | |
| 220000131 | 1.1.1963 | KABELOVE VEDENI 380/220V | 2 109 716,00 | -2 109 716,00 | 0,00 | 0,00 | CZ K | | U033 | 30 | 90050001 | 2 109 716,00 | -2 109 716,00 | 0,00 | 0,00 | 0,00 | D20L | 20 | 4 | 1.1.1963 | |
| 220000132 | 1.1.1959 | KABELOVE TUNELY | 39 527 451,00 | -33 947 147,00 | 5 580 304,00 | -700 550,00 | CZ K | | U020 | 50 | 90050001 | 39 527 451,00 | -39 527 451,00 | 0,00 | 0,00 | 0,00 | D30L | 30 | | 5 | 1.1.1959 |
| 220000133 | 1.1.1963 | KOMUNIKACE VNEJSI | 23 626 806,00 | -13 006 536,00 | 10 620 270,00 | -472 537,00 | CZ K | | U020 | 50 | 90050001 | 23 626 806,00 | -18 808 349,00 | -803 312,00 | 0,00 | 4 818 457,00 | D30L | 30 | | 5 | 1.1.1963 |
| 220000134 | 1.8.1990 | Panelsvá plocha u zadní vnitřní | 191 826,00 | -191 826,00 | 0,00 | 0,00 | CZ K | | U020 | 50 | 90050001 | 191 826,00 | -191 826,00 | 0,00 | 0,00 | 0,00 | D30L | 30 | | 5 | 1.1.1990 |
| 220000136 | 1.12.1990 | Jerabová dráha u byt.svarovny | 249 910,00 | -109 367,00 | 140 543,00 | -4 999,00 | CZ K | | U020 | 50 | 90050001 | 249 910,00 | -173 434,00 | -8 497,00 | 0,00 | 76 476,00 | D30L | 30 | | 5 | 1.1.1990 |
| 220000140 | 1.1.1963 | LAVKA PRIES OHRI | 1 500 000,00 | -1 500 000,00 | 0,00 | 0,00 | CZ K | | U020 | 50 | 90050001 | 1 500 000,00 | -1 500 000,00 | 0,00 | 0,00 | 0,00 | D30L | 30 | | 5 | 1.1.1963 |
| 220000144 | 1.4.1992 | Oplocení dvojskladu u bař HARĐ | 33 591,00 | -18 802,00 | 14 789,00 | -1 109,00 | CZ K | | U033 | 30 | 90050001 | 33 591,00 | -29 562,00 | -1 730,00 | 0,00 | 4 029,00 | D20L | 20 | 4 | 1.1.1992 | |
| 220000147 | 31.5.1995 | SKLADKA PRUMYSL.ODPAD U | 12 450 805,56 | -4 919 543,21 | 7 531 262,35 | -249 017,00 | CZ K | | U020 | 50 | 90050001 | 11 567 933,00 | -9 996 227,00 | -314 227,00 | 0,00 | 1 571 134,00 | D200 | 30 | | 5 | 1.1.1995 |

| Investiční majetek | Datum aktivace | Označení | Poř.hod n.k 31.12.2014 IFRS | Kum.od p.k 31.12.2014 IFRS | Zostatková hodnota k 31.12.2014 IFRS | Odpis 12/2014 IFRS | Měna | Klíč nemovitosti | Odpisový klíč | Zivotnost | Místnost | Danová položka d.k 31.12.2014 | Danové číslo Kum.od dp.k 31.12.2014 | Roční daňový odpis 2014 | Danová Zostatková hodnota | Danový odpisový klíč | Danová Doba trvání | Rok změny | Danová skupina | Datum zahájení daňových odpisů |
|--------------------|----------------|---|-----------------------------|----------------------------|--------------------------------------|--------------------|------|-----------------------|---------------|-----------|----------|-------------------------------|-------------------------------------|-------------------------|---------------------------|----------------------|--------------------|-----------|----------------|--------------------------------|
| 220000148 | 30.11.1995 | SANAGE SVAHU POD SILNICI | 22328,00 | -8552,00 | 13776,00 | 447,00 | CZK | | U020 | 50 | 9005001 | 22328,00 | -19356,00 | 595,00 | 2972,00 | DZ00 | 30 | | 5 | 1.1.1995 |
| 220000149 | 31.10.1997 | KOMPL.PRNA SUCHUJKL.SO | 133920561,21 | -133920561,21 | 0,00 | 0,00 | CZK | BUD9000/900500/200658 | U020 | 50 | 9005001 | 113598,00 | -98233998,00 | -2570801,00 | 15424800,00 | DZ00 | 30 | | 5 | 1.1.1997 |
| 220000150 | 30.11.1999 | KOMPL.PRNA SUCHUJKL.-3K | 29674566,06 | -29674566,06 | 0,00 | 0,00 | CZK | BUD9000/900500/200665 | U020 | 50 | 9005001 | 22336984,00 | -13435704,00 | -7548,00 | 8901280,00 | D30L | 30 | | 5 | 1.1.1999 |
| 220000434 | 1.5.1960 | VOLNA SKLADKA | 314722,00 | -180321,00 | 134401,00 | -6295,00 | CZK | | U020 | 50 | 9005001 | 314722,00 | -244009,00 | -10701,00 | 70715,00 | D30L | 30 | 2006 | 5 | 1.1.1960 |
| 220000436 | 22.4.2005 | Manipulační plocha pro šlepku | 3368559,00 | -656877,00 | 2711682,00 | -67372,00 | CZK | | U020 | 50 | 9005001 | 3368559,00 | -1077944,00 | -114532,00 | 2200615,00 | D30L | 30 | | 5 | 1.1.2005 |
| 220000438 | 13.11.2006 | Zvýšení kvality vody v odkašlu Silvestr | 768053,00 | -125457,00 | 642596,00 | -15362,00 | CZK | | U020 | 50 | 9005001 | 768053,00 | -219665,00 | -26114,00 | 548388,00 | D30L | 30 | | 5 | 1.1.2006 |
| 220000439 | 22.12.2006 | Odvedení vod z úložné Silvestr | 3803782,00 | -1014661,00 | 2789121,00 | -125525,00 | CZK | | U033 | 30 | 9005001 | 3803782,00 | -1648942,00 | -195895,00 | 2154840,00 | D20L | 20 | | 4 | 1.1.2006 |
| 220000447 | 1.1.1959 | ETI L-komin č.1 | 2481531,00 | -2481531,00 | 0,00 | 0,00 | CZK | | U033 | 30 | 9005001 | 2481531,00 | -2481531,00 | 0,00 | 0,00 | D20L | 20 | | 4 | 1.1.1959 |
| 220000448 | 1.1.1959 | ETI L-komin č.2 | 2481530,00 | -2481530,00 | 0,00 | 0,00 | CZK | BUD9000/900500/200618 | U033 | 30 | 9005001 | 2481530,00 | -2481530,00 | 0,00 | 0,00 | D20L | 20 | | 4 | 1.1.1959 |
| 220000449 | 1.1.1961 | ETI L-ohradící věž č.3 SO | 17031507,00 | -17031507,00 | 0,00 | 0,00 | CZK | | U033 | 30 | 9005001 | 17031507,00 | -17031507,00 | 0,00 | 0,00 | D20L | 20 | | 4 | 1.1.1961 |
| 220000450 | 1.1.1959 | ETI L-rozdlňovací objekt | 891736,00 | -891736,00 | 0,00 | 0,00 | CZK | | U050 | 20 | 9005001 | 891736,00 | -891736,00 | 0,00 | 0,00 | D30L | 30 | 2001 | 5 | 1.1.1959 |
| 220000451 | 1.1.1959 | ETI L-ohradící věž č.1 | 23414923,00 | -23414923,00 | 0,00 | 0,00 | CZK | | U033 | 30 | 9005001 | 23414923,00 | -23414923,00 | 0,00 | 0,00 | D20L | 20 | 2001 | 4 | 1.1.1959 |
| 220000453 | 1.1.1959 | ETI L-ohradící věž č.3 | 23414923,00 | -23414923,00 | 0,00 | 0,00 | CZK | | U033 | 30 | 9005001 | 23414923,00 | -23414923,00 | 0,00 | 0,00 | D20L | 20 | 2001 | 4 | 1.1.1959 |
| 220000454 | 1.1.1959 | ETI L-ohradící věž č.4 | 73911514,00 | -40894997,00 | 33016517,00 | -2439080,00 | CZK | | U033 | 30 | 9005001 | 73911514,00 | -52979695,00 | -3695576,00 | 20931983,00 | D20L | 20 | 2007 | 4 | 1.1.1959 |
| 220000455 | 1.1.1959 | Ocelové mosty a zaubřovací kanál | 14499560,37 | -9320937,00 | 5178623,37 | -289924,00 | CZK | | U020 | 50 | 9005001 | 14471198,00 | -10566848,00 | -492021,00 | 3904350,00 | D30L | 30 | 2001 | 5 | 1.1.1959 |
| 220000456 | 1.1.1959 | Hlubinný zásobník | 17633227,26 | -4834869,00 | 12798358,26 | -352665,00 | CZK | BUD9000/900500/200634 | U020 | 50 | 9005001 | 16989785,79 | -578796,00 | -575653,00 | 11206989,79 | D30L | 30 | 2005 | 5 | 1.1.1959 |
| 220000457 | 1.1.1959 | Vodojern-nádrž | 67400,00 | -67400,00 | 0,00 | 0,00 | CZK | | U020 | 50 | 9005001 | 67400,00 | -67400,00 | 0,00 | 0,00 | D30L | 30 | 2004 | 5 | 1.1.1959 |
| 220000458 | 1.1.1963 | Zařízení odpadních vod.SO | 11449564,86 | -11449564,86 | 0,00 | -114988,00 | CZK | | U033 | 30 | 9005001 | 11444819,00 | -11444819,00 | 0,00 | 0,00 | D20L | 20 | 2003 | 4 | 1.1.1963 |
| 220000459 | 1.1.1963 | Retenční nádrž | 65000,00 | -65000,00 | 0,00 | 0,00 | CZK | | U020 | 50 | 9005001 | 65000,00 | -65000,00 | 0,00 | 0,00 | D30L | 30 | | 5 | 1.1.1963 |
| 220000460 | 1.1.1962 | Zeleznicí svršek vlečky | 10410500,66 | -10410500,66 | 0,00 | 0,00 | CZK | BUD9000/900500/200656 | U033 | 30 | 9005001 | 10408181,00 | -10408181,00 | 0,00 | 0,00 | D20L | 20 | 2003 | 4 | 1.1.1962 |
| 220000461 | 1.1.1962 | Zeleznicí spodek vlečky | 6753278,00 | -6753278,00 | 0,00 | 0,00 | CZK | | U020 | 50 | 9005001 | 6753278,00 | -6753278,00 | 0,00 | 0,00 | D30L | 30 | | 5 | 1.1.1962 |

| Investiční majetek | Datum aktivace | Označení | Poř.hod n. k 31.12.2014 IFRS | Kum. od p.k 31.12.2014 IFRS | Zůstatková hodnota k 31.12.2014 IFRS | Odpis 12/2014 IFRS | Měna | Klíč nemovitosti | Odpisový klíč | Zivotnost | Místnost | Datová položka k 31.12.2014 | Datová položka k 31.12.2014 | Kumul. dpk k 31.12.2014 | Roční daňový odpis 2014 | Datová Zůstatková hodnota | Datový odpisový klíč | Datová Doba trvání | Rok změny | Datová skupina | Datum zahájení daňových odpisů | |
|--------------------|----------------|---|------------------------------|-----------------------------|--------------------------------------|--------------------|------|------------------|---------------|-----------|----------|-----------------------------|-----------------------------|-------------------------|-------------------------|---------------------------|----------------------|--------------------|-----------|----------------|--------------------------------|----------|
| 220000463 | 31.12.1993 | Odkaliště Silvestr C | 51 362 934,00 | -51 362 934,00 | 0,00 | 0,00 | CZ K | | U020 | 50 | 90050001 | 51 362 934,00 | -51 362 934,00 | 0,00 | 0,00 | 0,00 | DZ00 | 30 | | 5 | 1.1.1993 | |
| 220000464 | 30.1.1959 | ETHL komín č.3 | 2 481 531,00 | -2 481 531,00 | 0,00 | 0,00 | CZ K | | U033 | 30 | 90050001 | 2 481 531,00 | -2 481 531,00 | 0,00 | 0,00 | 0,00 | D20L | 20 | | 4 | 1.1.1959 | |
| 220000465 | 28.2.1995 | Čerpační stanice PHIM-SO | 858 471,24 | -263 658,00 | 594 813,24 | -17 170,00 | CZ K | | U020 | 50 | 90050001 | 857 782,00 | -544 264,00 | -24 117,00 | 0,00 | 313 518,00 | DZ00 | 30 | | 2012 | 5 | 1.1.1995 |
| 220000466 | 31.12.2001 | KABELÁŽ | 55 716,00 | -54 608,00 | 1 108,00 | -1 839,00 | CZ K | | U033 | 30 | 90050001 | 55 716,00 | -55 716,00 | 0,00 | 0,00 | 0,00 | D20L | 20 | | 4 | 1.1.2001 | |
| 220000906 | 30.8.2010 | Oplocení ETH | 1 800 044,09 | -262 359,00 | 1 537 685,09 | -59 402,00 | CZ K | | U033 | 30 | 90050001 | 1 686 545,00 | -383 693,00 | -86 858,00 | 0,00 | 1 302 852,00 | D20L | 20 | | 4 | 1.1.2010 | |
| 220000987 | 1.8.2001 | Napojení cyklostezky na lávku přes řeku Ohře | 997 282,27 | -68 149,00 | 929 133,27 | -19 946,00 | CZ K | | U020 | 50 | 90050001 | 963 453,00 | -111 763,00 | -32 758,00 | 0,00 | 851 690,00 | D30L | 30 | | 5 | 1.1.2011 | |
| 220000923 | 1.1.2002 | Manipulační plocha pro skladování kusového výpence | 22 228 633,76 | -1 333 719,00 | 20 894 914,76 | -444 573,00 | CZ K | | U020 | 50 | 90050001 | 21 953 158,41 | -1 800 161,00 | -746 408,00 | 0,00 | 20 152 997,41 | D30L | 30 | | 5 | 1.1.2012 | |
| 220000965 | 1.9.2002 | Zabezpečovací zařízení na vlečce ETH | 21 555 463,05 | -6 287 011,00 | 15 268 452,05 | -2 694 433,00 | CZ K | | U125 | 8 | 90050001 | 20 821 937,27 | -12 597 273,00 | -4 112 333,00 | 0,00 | 8 224 664,27 | D05R | 5 | | 2 | | 1.1.2012 |
| 220000988 | 1.11.2013 | Komunikace k místu stáčení turbooleje | 1 329 221,63 | -31 016,00 | 1 298 205,63 | -26 585,00 | CZ K | | U020 | 50 | 90050001 | 1 322 130,50 | -63 463,00 | -44 953,00 | 0,00 | 1 258 667,50 | D30L | 30 | | 5 | 1.1.2013 | |
| 220000935 | 1.11.2014 | Tržební vedení pro odvodnění povrchů podzem.vod. z u. | 12 541 886,84 | -68 981,00 | 12 472 905,84 | -68 981,00 | CZ K | | U033 | 30 | 90050001 | 12 118 756,76 | -260 554,00 | -260 554,00 | 0,00 | 11 858 202,76 | D20L | 20 | | 4 | 1.1.2014 | |
| 220000936 | 1.11.2014 | Účelová komunikace | 1 410 060,98 | -4 701,00 | 1 405 359,98 | -4 701,00 | CZ K | | U020 | 50 | 90050001 | 1 362 489,25 | -19 075,00 | -19 075,00 | 0,00 | 1 343 414,25 | D30L | 30 | | 5 | 1.1.2014 | |
| 220000937 | 1.11.2014 | Ukládání subalžárů z ETH-Kazeten č.5 (úprava podl.) | 3 329 626,91 | -67 952,00 | 3 261 674,91 | -67 952,00 | CZ K | | U11Z | 8 | 90050001 | 3 217 923,93 | -45 051,00 | -45 051,00 | 0,00 | 3 172 872,93 | D30L | 30 | | 5 | 1.1.2014 | |
| 220000983 | 18.12.2014 | Parovod DN 80 v TK6 | 775 400,35 | -2 133,00 | 773 267,35 | -2 133,00 | CZ K | | U033 | 30 | 90050001 | 773 062,35 | -16 621,00 | -16 621,00 | 0,00 | 756 441,35 | D20L | 20 | | 4 | 1.1.2014 | |
| 220000984 | 18.12.2014 | Parovod DN 100 v TK2 | 775 400,35 | -2 133,00 | 773 267,35 | -2 133,00 | CZ K | | U033 | 30 | 90050001 | 773 062,35 | -16 621,00 | -16 621,00 | 0,00 | 756 441,35 | D20L | 20 | | 4 | 1.1.2014 | |
| 220000985 | 18.12.2014 | Parovod DN 80 v TK22 | 1 033 867,14 | -2 844,00 | 1 031 023,14 | -2 844,00 | CZ K | | U033 | 30 | 90050001 | 1 030 749,80 | -22 162,00 | -22 162,00 | 0,00 | 1 008 587,80 | D20L | 20 | | 4 | 1.1.2014 | |

IM 2203 – stroje

| Investiční majetek | Datum aktivace | Opis | Poř. k. odh. k. 31.12. 2014 IFRS | Kum. odp.k. 31.12. 2014 IFRS | Zůsta. hodn. od k. 31.12. 2014 IFRS | Odp. is-12/2014 IFRS | Měna | Náklad. edisko | Klíč nemovitosti | Odp. klíč | Živo tnost | Míst nost | Vaz ba sou bor | Hod nota dota ce | Poskytovatel dotace | Dáno vá. poř.k. od k. 31.12. 2014 | Dáno vě. Kum. odp.k. 31.12. 2014 | Roč ní daný odp. is 2014 | Dáno vá. Zůsta. hodn. od k. 31.12. 2014 | Dan ový odp. klíč | Dan ová Do ba trvá ní | Ro k změ ny | Ob doba změ ny | Dan ová sku pna | Datum zahájení dno vých odp. su |
|--------------------|----------------|--------------------------|----------------------------------|------------------------------|-------------------------------------|----------------------|------|----------------|------------------|-----------|------------|-----------|----------------|------------------|---------------------|-----------------------------------|----------------------------------|--------------------------|---|-------------------|-----------------------|-------------|----------------|-----------------|---------------------------------|
| 2330 057 2 | 1.1.14 961 | TURBINOVOY ROTOR | 883 165,0 | -883 165,0 | 0,00 | 0,00 | C Z | 9053TI TISO | | U05 | 20 | 9005 0001 | | 0 | | 883 165,0 | -883 165,0 | 0,0 | D10 L | 10 | | | 3 | 1.1.14 961 | |
| 2330 057 5 | 1.7.19 63 | ROZVOJDNÝ PULT | 59 167,0 | -59 167,0 | 0,00 | 0,00 | C Z | 9053TI TISO | | U06 | 15 | 9005 0001 | | 0 | | 59 167,0 | -59 167,0 | 0,0 | D05 L | 5 | | | 2 | 1.1.14 963 | |
| 2330 057 7 | 1.1.21 965 | SKLAD REMIZA | 81 743,0 | -81 743,0 | 0,00 | 0,00 | C Z | 9053TI TOBD | | U10 | 10 | 9005 0001 | | 0 | | 81 743,0 | -81 743,0 | 0,0 | D05 L | 5 | | | 2 | 1.1.14 965 | |
| 2330 057 9 | 1.1.21 969 | CERPADLO FLYCOT | 287 373,0 | -287 373,0 | 0,00 | 0,00 | C Z | 9053TI TOVH | | U10 | 10 | 9005 0001 | | 0 | | 287 373,0 | -287 373,0 | 0,0 | D05 L | 5 | | | 2 | 1.1.14 969 | |
| 2330 058 2 | 1.1.14 975 | VYSOKOTLAKA CISTICKA | 1.332 687,0 | -1.332 687,0 | 0,00 | 0,00 | C Z | 9053TI TISO | | U06 | 15 | 9005 0001 | | 0 | | 1.332 687,0 | -1.332 687,0 | 0,0 | D05 L | 5 | | | 2 | 1.1.14 975 | |
| 2330 058 4 | 1.4.19 87 | VOZIK NA DOPRMILYNS KOL | 52 361,0 | -52 361,0 | 0,00 | 0,00 | C Z | 9053TI T2KO | | U06 | 15 | 9005 0001 | | 0 | | 52 361,0 | -52 361,0 | 0,0 | D10 L | 10 | | | 3 | 1.1.14 987 | |
| 2330 058 8 | 1.1.19 59 | SPOLEC.NAPAJ. ZARIZ.-EIT | 29 392 129,0 | -29 392 129,0 | 0,00 | 0,00 | C Z | 9053TI TISO | | U10 | 10 | 9005 0001 | | 0 | | 29 392 129,0 | -29 392 129,0 | 0,0 | D05 L | 5 | 200 6 | | 2 | 1.1.14 959 | |
| 2330 058 9 | 1.1.19 59 | PARNI TURBINA C1 | 30 302 530,8 | -30 302 530,8 | 0,00 | 0,00 | C Z | 9053TI TISO | | U05 | 20 | 9005 0001 | | 0 | | 30 302 530,8 | -30 302 530,8 | 0,0 | D10 L | 10 | 201 2 | | 3 | 1.1.14 959 | |
| 2330 059 0 | 1.1.19 59 | PARNI TURBINA C.2 | 49 549 741,9 | -49 549 741,9 | 0,00 | 0,00 | C Z | 9053TI TISO | | U05 | 20 | 9005 0001 | | 0 | | 49 549 741,9 | -49 549 741,9 | 0,0 | D10 L | 10 | 201 2 | | 3 | 1.1.14 959 | |
| 2330 059 1 | 1.1.19 59 | PARNI TURBINA C.3 | 36 26 765 217,4 | -26 765 217,4 | 9 485 518,5 | -857 761,00 | C Z | 9053TI TISO | | U05 | 20 | 9005 0001 | | 0 | | 36 26 765 217,4 | -26 765 217,4 | -3 603 805,6 | D10 L | 10 | 201 4 | | 3 | 1.1.14 959 | |
| 2330 059 2 | 1.1.19 59 | PARNI TURBINA C.4 | 18 847 264,0 | -18 847 264,0 | 0,00 | 0,00 | C Z | 9053TI TISO | | U05 | 20 | 9005 0001 | | 0 | | 18 847 264,0 | -18 847 264,0 | 0,0 | D10 L | 10 | | | 3 | 1.1.14 959 | |
| 2330 059 3 | 1.1.19 62 | PARNI TURBINA C.6 | 279 973 583,8 | -139 042 704,8 | 140 930 879,0 | -13 680,00 | C Z | 9053TI T2SO | | U05 | 20 | 9005 0001 | | 0 | | 279 973 583,8 | -139 042 704,8 | -27 591 485 485,6 | D10 L | 10 | 201 3 | | 3 | 1.1.14 962 | |
| 2330 059 4 | 1.1.19 59 | GENERATOR C.1 | 8 497 417,0 | -8 497 417,0 | 0,00 | 0,00 | C Z | 9053TI TOEL | | U06 | 15 | 9005 0001 | | 0 | | 8 497 417,0 | -8 497 417,0 | 0,0 | D10 L | 10 | | | 3 | 1.1.14 959 | |
| 2330 059 5 | 1.1.19 59 | GENERATOR C.2 | 8 497 417,0 | -8 497 417,0 | 0,00 | 0,00 | C Z | 9053TI TOEL | | U06 | 15 | 9005 0001 | | 0 | | 8 497 417,0 | -8 497 417,0 | 0,0 | D10 L | 10 | | | 3 | 1.1.14 959 | |
| 2330 059 6 | 1.1.19 59 | GENERATOR C.3 | 9 418 418,0 | -9 418 418,0 | 0,00 | 0,00 | C Z | 9053TI TOEL | | U06 | 15 | 9005 0001 | | 0 | | 9 418 418,0 | -9 418 418,0 | 0,0 | D10 L | 10 | | | 3 | 1.1.14 959 | |
| 2330 059 7 | 1.1.19 59 | GENERATOR C.4 | 8 497 419,0 | -8 497 419,0 | 0,00 | 0,00 | C Z | 9053TI TOEL | | U06 | 15 | 9005 0001 | | 0 | | 8 497 419,0 | -8 497 419,0 | 0,0 | D10 L | 10 | | | 3 | 1.1.14 959 | |
| 2330 059 8 | 1.1.19 62 | GENERATOR C.6 | 15 037 112,5 | -15 037 112,5 | 0,00 | -811 982,54 | C Z | 9053TI TOEL | | U06 | 15 | 9005 0001 | | 0 | | 15 037 112,5 | -14 963 477,5 | 0,0 | D10 L | 10 | 201 1 | | 3 | 1.1.14 962 | |

| Investiční majetek | Datum aktivace | Opis | Poř. k. odh. 31.12. 2014 IFRS | Kum. odpk. 31.12. 2014 IFRS | Zůst. hodn. 31.12. 2014 IFRS | Odp. 12/2014 IFRS | M. č. a | Násl. edisko | Klíč. nemovitosti | Odp. klíč | Živo. tnost | Míst. nost | Vaz. na soubor | Hod. dota. ce | Poskytovatel. dotace | Dat. vá. poř. k. odh. 31.12. 2014 | Dat. Kum. odpk. 31.12. 2014 | Roč. dan. ový odp. 2014 | Dat. vá. Zůst. hodn. 31.12. 2014 | Dat. ový odp. klíč | Dat. Do ba. trvá. ntí | Ro. k. zm. ény | Ob. í. zm. ény | Dat. ová. sku. pí. na | Dat. m. zaháj. ení. dnio. vych. odp. su. |
|--------------------|----------------|----------------------------|-------------------------------|-----------------------------|------------------------------|-------------------|---------|--------------|-------------------|-----------|-------------|------------|----------------|---------------|----------------------|-----------------------------------|-----------------------------|-------------------------|----------------------------------|--------------------|-----------------------|----------------|----------------|-----------------------|--|
| 2330 0059 9 | 1.1.19 62 | GENERATOR C.8 | 12 564 239,0 | -12 564 239,0 | 0,00 | 0,00 | C Z Z K | 9053TI TOEL | | U06 5 | 15 | 9005 0001 | | 0 | | 12 564 239,0 | -12 564 239,0 | 0,0 | 0,00 | D10 L | 10 | | | 3 | 1.1.1 962 |
| 2330 0060 0 | 1.1.19 59 | ZARIZAVLASTI SP. OTRELEKTR | 17 071 287,9 | -13 598 146,0 | 3 473 141,9 | -1 109 634,0 | C Z Z K | 9053TI TOEL | | U06 5 | 15 | 9005 0001 | | 0 | | 16 886 973,6 | -16 886 973,6 | 0,0 | 0,00 | D10 L | 10 | 200 9 | | 3 | 1.1.1 959 |
| 2330 0060 2 | 1.1.19 79 | ZARIZPRO ZASOBSTL.VZDU | 2 450 205,0 | -2 450 205,0 | 0,00 | 0,00 | C Z Z K | 9053TI TISO | | U06 5 | 15 | 9005 0001 | | 0 | | 2 450 205,0 | -2 450 205,0 | 0,0 | 0,00 | D10 L | 10 | | | 3 | 1.1.1 979 |
| 2330 0060 4 | 1.1.19 85 | TRANSFORMAT. OR C.1 | 3 003 813,0 | -3 003 813,0 | 0,00 | 0,00 | C Z Z K | 9053TI TOEL | | U06 5 | 15 | 9005 0001 | | 0 | | 3 003 813,0 | -3 003 813,0 | 0,0 | 0,00 | D10 L | 10 | | | 3 | 1.1.1 985 |
| 2330 0060 5 | 1.1.19 84 | TRANSFORMAT. OR C.3 | 3 011 485,0 | -3 011 485,0 | 0,00 | 0,00 | C Z Z K | 9053TI TOEL | | U06 5 | 15 | 9005 0001 | | 0 | | 3 011 485,0 | -3 011 485,0 | 0,0 | 0,00 | D10 L | 10 | | | 3 | 1.1.1 984 |
| 2330 0060 6 | 1.1.19 86 | TRANSFORMAT. OR C.51 | 13 820,4 | -8 448 913,0 | 4 660 907,4 | -852 132,0 | C Z Z K | 9053TI TOEL | | U06 5 | 15 | 9005 0001 | | 0 | | 12 909 476,6 | -10 192 476,6 | -1 290 948,0 | 1 924 200,6 | D10 L | 10 | 201 1 | | 3 | 1.1.1 986 |
| 2330 0060 7 | 1.1.19 82 | TRANSFORMAT. OR C.52 | 4 989 515,0 | -4 989 515,0 | 0,00 | 0,00 | C Z Z K | 9053TI TOEL | | U06 5 | 15 | 9005 0001 | | 0 | | 4 989 515,0 | -4 989 515,0 | 0,0 | 0,00 | D10 L | 10 | | | 3 | 1.1.1 982 |
| 2330 0060 8 | 1.1.19 70 | TRANSFORMAT. OR C.7 | 809 438,0 | -809 438,0 | 0,00 | 0,00 | C Z Z K | 9053TI TOEL | | U06 5 | 15 | 9005 0001 | | 0 | | 809 438,0 | -809 438,0 | 0,0 | 0,00 | D10 L | 10 | | | 3 | 1.1.1 970 |
| 2330 0060 9 | 1.1.19 82 | TRANSFORMAT. OR C.8 | 678 704,0 | -678 704,0 | 0,00 | 0,00 | C Z Z K | 9053TI TOEL | | U06 5 | 15 | 9005 0001 | | 0 | | 678 704,0 | -678 704,0 | 0,0 | 0,00 | D10 L | 10 | | | 3 | 1.1.1 982 |
| 2330 0061 0 | 1.1.19 84 | TRANSFORMAT. OR C.9 | 765 435,0 | -765 435,0 | 0,00 | 0,00 | C Z Z K | 9053TI TOEL | | U06 5 | 15 | 9005 0001 | | 0 | | 765 435,0 | -765 435,0 | 0,0 | 0,00 | D10 L | 10 | | | 3 | 1.1.1 984 |
| 2330 0061 1 | 1.1.19 62 | TRANSFORMAT. OR C.54 | 411 221,0 | -411 221,0 | 0,00 | 0,00 | C Z Z K | 9053TI TOEL | | U06 5 | 15 | 9005 0001 | | 0 | | 411 221,0 | -411 221,0 | 0,0 | 0,00 | D10 L | 10 | | | 3 | 1.1.1 962 |
| 2330 0061 2 | 1.1.19 63 | TRANSFORMAT. OR C.55 | 485 633,0 | -485 633,0 | 0,00 | 0,00 | C Z Z K | 9053TI TOEL | | U06 5 | 15 | 9005 0001 | | 0 | | 485 633,0 | -485 633,0 | 0,0 | 0,00 | D10 L | 10 | | | 3 | 1.1.1 963 |
| 2330 0061 3 | 1.1.19 59 | REZERV.TRANS. F.C.53 | 1 058 740,0 | -1 058 740,0 | 0,00 | 0,00 | C Z Z K | 9053TI TOEL | | U06 5 | 15 | 9005 0001 | | 0 | | 1 058 740,0 | -1 058 740,0 | 0,0 | 0,00 | D10 L | 10 | 200 4 | | 3 | 1.1.1 959 |
| 2330 0061 4 | 1.1.21 987 | TRANSFORMAT. OR C.10 | 773 595,0 | -773 595,0 | 0,00 | 0,00 | C Z Z K | 9053TI TOEL | | U06 5 | 15 | 9005 0001 | | 0 | | 773 595,0 | -773 595,0 | 0,0 | 0,00 | D10 L | 10 | | | 3 | 1.1.1 987 |
| 2330 0061 7 | 1.9.19 88 | TRANSFORMAT. OR C.2 | 3 026 924,0 | -3 026 924,0 | 0,00 | 0,00 | C Z Z K | 9053TI TOEL | | U06 5 | 15 | 9005 0001 | | 0 | | 3 026 924,0 | -3 026 924,0 | 0,0 | 0,00 | D10 L | 10 | | | 3 | 1.1.1 988 |
| 2330 0061 8 | 1.1.21 988 | KOMPRESOR | 106 122,0 | -106 122,0 | 0,00 | 0,00 | C Z Z K | 9053TI TOZA | | U06 5 | 15 | 9005 0001 | | 0 | | 106 122,0 | -106 122,0 | 0,0 | 0,00 | D10 L | 10 | | | 3 | 1.1.1 988 |
| 2330 0062 0 | 1.1.11 989 | V7 ROTOR TG 55 | 1 820 079,0 | -1 820 079,0 | 0,00 | 0,00 | C Z Z K | 9053TI TISO | | U05 0 | 20 | 9005 0001 | | 0 | | 1 820 079,0 | -1 820 079,0 | 0,0 | 0,00 | D10 L | 10 | | | 3 | 1.1.1 989 |
| 2330 0062 2 | 1.1.01 990 | TRANSFORMAT. OR OLEJOVY.3. | 111 605,0 | -111 605,0 | 0,00 | 0,00 | C Z Z K | 9053TI TOEL | | U06 5 | 15 | 9005 0001 | | 0 | | 111 605,0 | -111 605,0 | 0,0 | 0,00 | D10 L | 10 | | | 3 | 1.1.1 990 |

| Inves tční majet ek | Datu m aktiv ace | Opis Označení | Poř. odn. k 31.12. 2014 IFRS | Kum. odp.k 31.12. 2014 IFRS | Zas tková hodn. om.k 31.12. 2014 IFRS | Od is- 12/ 201 4 IFRS S | M čn a | Ná stř. edisko | Klíč nemovitost | Od pí so vý klíč | Živo t nost | Míst nost | Vaz ba na sou bor | Hod nota dota ce | Poskytovatel dodavce | Dat vá poř.k od.k 31.12. 2014 | Dat vo Kum. odp.k 31.12. 2014 | Roč ní dan ový odp is 201 4 | Dat vo Zas tková hodn. ota | Dat ový odpí so vý klíč | Dat ová ba trvá ní | Ro k zm ěny | Ob dob í zm ě ny | Dat ová sku pina | Dat u m zahá jení d ho vých odpí su | |
|------------------------------|---------------------------|--|---|---|---|---|--------------|----------------------|--------------------|------------------------------|-------------------|--------------|-------------------------------|---------------------------|-------------------------|--|--|--|---|--|--------------------------------|----------------------|---------------------------------|---------------------------|--|-------|
| 2 | | | 0 | 0 | | | K | | | | | | | | | | | 0,0 | 0,00 | D10 | 10 | | | | 3 | 1.1.1 |
| 2330 0062 6 | 1.4.19 | TRANSFORMÁT OR OLEJ.3FAZ. | 1 130 501,0 | -1 130 501,0 | 0,00 | 0,00 | C Z K | 9053TI TOEL | | U06 5 | 15 | 9005 0001 | | 0 | | 1 130 501,0 | -1 130 501,0 | 0,0 | 0,00 | D10 L | 10 | | | | 3 | 1.1.1 |
| 2330 0063 1 | 1.4.19 | KOMPRISOROV A STANICE C.3 | 5 964 064,0 | -5 964 064,0 | 0,00 | 0,00 | C Z K | 9053TI T2SO | | U06 5 | 15 | 9005 0001 | | 0 | | 5 964 064,0 | -5 964 064,0 | 0,0 | 0,00 | D10 L | 10 | | | | 3 | 1.1.1 |
| 2330 0063 5 | 1.10.1 | TRANSFORMÁT OR OLEJ.3FAZ. | 2 365 120,0 | -2 365 120,0 | 0,00 | 0,00 | C Z K | 9053TI TOEL | | U06 5 | 15 | 9005 0001 | | 0 | | 2 365 120,0 | -2 365 120,0 | 0,0 | 0,00 | D10 L | 10 | | | | 3 | 1.1.1 |
| 2330 0063 7 | 1.10.1 | TRANSFORMÁT OR OLEJ.3FAZ. | 208 809,0 | -208 809,0 | 0,00 | 0,00 | C Z K | 9053TI TOEL | | U06 5 | 15 | 9005 0001 | | 0 | | 208 809,0 | -208 809,0 | 0,0 | 0,00 | D10 L | 10 | | | | 3 | 1.1.1 |
| 2330 0064 0 | 1.12.1 | TRANSFORMÁT OR OLEJ.3FAZ. | 209 281,0 | -209 281,0 | 0,00 | 0,00 | C Z K | 9053TI TOEL | | U06 5 | 15 | 9005 0001 | | 0 | | 209 281,0 | -209 281,0 | 0,0 | 0,00 | D20 0 | 10 | | | | 3 | 1.1.1 |
| 2330 0064 5 | 30.11. | VT ROTOR TG 55MW | 4 983 357,0 | -4 983 357,0 | 0,00 | -16 611,00 | C Z K | 9053TI T1SO | | U05 0 | 20 | 9005 0001 | | 0 | | 4 983 357,0 | -4 983 357,0 | 0,0 | 0,00 | D20 0 | 10 | | | | 3 | 1.1.1 |
| 2330 0064 7 | 31.12. | PARNÍ PROTIAK TURBINYTG5 | 44 726 421,5 | -44 726 421,5 | 0,00 | 891 730,51 | C Z K | 9053TI T1SO | | U05 0 | 20 | 9005 0001 | | 0 | | 44 726 104,5 | -44 457 351,0 | - | 263 753,5 | D20 0 | 10 | 201 0 | | | 3 | 1.1.1 |
| 2330 0065 3 | 31.12. | PREVODNIK | 296 170,0 | -262 356,0 | 0,00 | -14 810,00 | C Z K | 9053TI 2001 | | U05 0 | 20 | 9005 0001 | | 0 | | 296 170,0 | -296 170,0 | 0,0 | 0,00 | D20 0 | 10 | | | | 3 | 1.1.1 |
| 2330 0066 2 | 30.11. | ZARH/DRAUL. ODPOPEL.SP | 8 534 779,0 | -8 534 779,0 | 0,00 | 0,00 | C Z K | 9053TI TOPR | | U10 0 | 10 | 9005 0001 | | 0 | | 8 534 779,0 | -8 534 779,0 | 0,0 | 0,00 | D05 L | 5 | 200 2 | | | 2 | 1.1.1 |
| 2330 0066 3 | 30.11. | SPOLAKUMBAT ERIE.SP | 506 705,0 | -506 705,0 | 0,00 | 0,00 | C Z K | 9053TI TOEL | | U12 5 | 8 | 9005 0001 | | 0 | | 506 705,0 | -506 705,0 | 0,0 | 0,00 | D05 L | 5 | | | | 2 | 1.1.1 |
| 2330 0066 7 | 28.11. | Elektrovybavení rozvodny v budově výrobního bloku | 8 119 091,0 | -8 119 091,0 | 0,00 | 0,00 | C Z K | 9053TI TOBD | | U06 5 | 15 | 9005 0001 | | 0 | | 8 119 091,0 | -8 119 091,0 | 0,0 | 0,00 | D10 L | 10 | 200 3 | | | 3 | 1.1.2 |
| 2330 0066 8 | 30.11. | ETI II - technologické vybavení chladicí sítě č.5 | 53 977 994,0 | -28 192 737,0 | 25 785 257,0 | -2 698 900,00 | C Z K | 9053TI T2SO | | U05 0 | 20 | 9005 0001 | | 0 | | 53 977 994,0 | -51 808 109,0 | -5 397 800,00 | 2 169 885,0 | D10 L | 10 | 200 6 | | | 3 | 1.1.1 |
| 2330 0067 1 | 30.11. | TRANSFORMOV NA SP | 17 372 492,0 | -17 372 492,0 | 0,00 | 0,00 | C Z K | 9053TI TOEL | | U06 5 | 15 | 9005 0001 | | 0 | | 17 372 492,0 | -17 372 492,0 | 0,0 | 0,00 | D10 L | 10 | 200 6 | | | 3 | 1.1.1 |
| 2330 0067 2 | 30.11. | TRANSFORMOV NA SP | 5 746 156,0 | -5 746 156,0 | 0,00 | 0,00 | C Z K | 9053TI TOEL | | U06 5 | 15 | 9005 0001 | | 0 | | 5 746 156,0 | -5 746 156,0 | 0,0 | 0,00 | D10 L | 10 | | | | 3 | 1.1.1 |
| 2330 0067 3 | 30.11. | SPOLCHL.ZARBE TISOK SP | 44 807 965,0 | -30 337 399,0 | 14 470 566,0 | -4 480 797,00 | C Z K | 9053TI T1SO | | U10 0 | 10 | 9005 0001 | | 0 | | 44 807 965,0 | -44 807 965,0 | -1 588 280,00 | 0,00 | D05 L | 5 | 200 6 | | | 2 | 1.1.1 |
| 2330 0068 0 | 31.7.1 | VYVOD 120 KV TČ3 | 4 887 295,0 | -4 887 295,0 | 0,00 | 0,00 | C Z K | 9053TI TOEL | | U06 5 | 15 | 9005 0001 | | 0 | | 4 887 295,0 | -4 887 295,0 | 0,0 | 0,00 | D20 0 | 10 | | | | 3 | 1.1.1 |
| 2330 0070 0 | 30.8.1 | REKONSTRUKC E.EI.-ZAHLIOV. | 24 631 561,0 | -24 631 561,0 | 0,00 | 0,00 | C Z K | 9053TI TOEL | | U06 5 | 15 | 9005 0001 | | 0 | | 22 213 398,5 | -22 157 963,00 | -27 718 ,00 | 55 435,5 | D20 0 | 10 | 201 0 | | | 3 | 1.1.1 |

| Investiční majetek | Datum aktivace | Opis | Porh. odk. 31.12. 2014 IFRS | Kum. odk. 31.12. 2014 IFRS | Zas. hodnota 31.12. 2014 IFRS | Odpis 12/2014 IFRS | Měna | Nákladní edisko | Klíč nemovitosti | Odpisový klíč | Živočnost | Místnost | Vazba na soubor | Hodnota dotace | Poskytovatel dotace | Dat. vá. porh. odk. 31.12. 2014 | Dat. vě. Kum. odk. 31.12. 2014 | Roč. daně odp. 2014 | Dat. vá. Zás. hodnota | Dat. odp. srovn. klíč | Dat. ova. Doba trvání | Roční změny | Období změny | Dat. ova. skupina | Datum zahájení výhledu |
|--------------------|----------------|---------------------------|-----------------------------|----------------------------|-------------------------------|--------------------|------|-----------------|------------------|---------------|-----------|-----------|-----------------|----------------|---------------------|---------------------------------|--------------------------------|---------------------|-----------------------|-----------------------|-----------------------|-------------|--------------|-------------------|------------------------|
| 2330 0070 3 | 31.10.1996 | VYSOKOTLAKÝ KOMPRESOR | 85 9000,00 | -85 9000,00 | 0,00 | 0,00 | C | 905002 3500 | | U06 5 | 15 | 9005 0001 | | 0 | | 85 9000,00 | -85 9000,00 | 0,00 | 0,00 | DZ0 0 | 10 | | | 3 | 1.1.1996 |
| 2330 0070 5 | 27.12.1996 | VYVOD 120 KV TG2 | 4 550 2750,00 | -4 550 2750,00 | 0,00 | 0,00 | C | 9053TI TOEL | | U06 5 | 15 | 9005 0001 | | 0 | | 4 550 2750,00 | -4 550 2750,00 | 0,00 | 0,00 | DZ0 0 | 10 | | | 3 | 1.1.1996 |
| 2330 0070 6 | 27.12.1996 | REK-SHIV PROV.BUDOVE | 3 000 000,00 | -3 000 000,00 | 0,00 | 0,00 | C | 9053TI TOBD | | U06 5 | 15 | 9005 0001 | | 0 | | 3 000 000,00 | -3 000 000,00 | 0,00 | 0,00 | DZ0 0 | 10 | | | 3 | 1.1.1996 |
| 2330 0071 2 | 31.8.1997 | ELEKTROINSTALACE PB | 3 280 8520,00 | -3 280 8520,00 | 0,00 | 0,00 | C | 9053TI TOEL | | U06 5 | 15 | 9005 0001 | | 0 | | 3 280 8520,00 | -3 280 8520,00 | 0,00 | 0,00 | DZ0 0 | 10 | | | 3 | 1.1.1997 |
| 2330 0072 7 | 31.12.1997 | KOMPRESOROV. A STANICE | 4 515 6000,00 | -4 515 6000,00 | 0,00 | 0,00 | C | 9053TI T1SO | | U06 5 | 15 | 9005 0001 | | 0 | | 4 515 6000,00 | -4 515 6000,00 | 0,00 | 0,00 | DZ0 0 | 10 | 1998 | | 3 | 1.1.1997 |
| 2330 0073 1 | 31.12.1997 | TRANSFORMATOR BFT 55-PS | 2 268 000,00 | -2 268 000,00 | 0,00 | 0,00 | C | 9053TI TOEL | | U06 5 | 15 | 9005 0001 | | 0 | | 2 268 000,00 | -2 268 000,00 | 0,00 | 0,00 | DZ0 0 | 10 | | | 3 | 1.1.1997 |
| 2330 0073 2 | 31.12.1997 | KOMPRESOROV. A STANICE-PS | 9 198 7300,00 | -9 198 7300,00 | 0,00 | 0,00 | C | 9053TI T1ST | | U06 5 | 15 | 9005 0001 | | 0 | | 9 198 7300,00 | -9 198 7300,00 | 0,00 | 0,00 | DZ0 0 | 10 | 2003 | | 3 | 1.1.1997 |
| 2330 0073 6 | 16.8.1995 | NT ROTOR 110 | 15 260 5317,50 | -14 682 5317,50 | 763,50 | -763,50 | C | 9053TI T2SO | | U05 0 | 20 | 9005 0001 | | 0 | | 14 260 5317,50 | -14 682 5317,50 | 0,00 | 0,00 | DZ0 0 | 10 | | | 3 | 1.1.1995 |
| 2330 0073 7 | 28.2.1998 | BULDOZER LIEBHERR | 5 835 4380,00 | -5 835 4380,00 | 0,00 | 0,00 | C | 9053TI T0ZA | | U12 5 | 8 | 9005 0001 | | 0 | | 5 835 4380,00 | -5 835 4380,00 | 0,00 | 0,00 | D05 L | 5 | | | 2 | 1.1.1998 |
| 2330 0073 8 | 28.2.1998 | POSUNOVACI ZARIZENI | 3 791 9200,00 | -3 791 9200,00 | 0,00 | 0,00 | C | 9053TI T1KO | | U12 5 | 8 | 9005 0001 | | 0 | | 3 791 9200,00 | -3 791 9200,00 | 0,00 | 0,00 | D05 L | 5 | | | 2 | 1.1.1998 |
| 2330 0073 9 | 30.8.1996 | MOBILNI VYSAVAC | 9 159 0000,00 | -9 159 0000,00 | 0,00 | 0,00 | C | 9053TI TOBD | | U06 5 | 15 | 9005 0001 | | 0 | | 9 159 0000,00 | -9 159 0000,00 | 0,00 | 0,00 | DZ0 0 | 10 | 1998 | | 3 | 1.1.1996 |
| 2330 0074 0 | 30.4.1998 | SUSICKA VZDUCHU | 997 1500,00 | -997 1500,00 | 0,00 | 0,00 | C | 9053TI T1KO | | U06 5 | 15 | 9005 0001 | | 0 | | 997 1500,00 | -997 1500,00 | 0,00 | 0,00 | D10 L | 10 | | | 3 | 1.1.1998 |
| 2330 0074 1 | 30.4.1998 | SUSICKA VZDUCHU | 997 1500,00 | -997 1500,00 | 0,00 | 0,00 | C | 9053TI T1KO | | U06 5 | 15 | 9005 0001 | | 0 | | 997 1500,00 | -997 1500,00 | 0,00 | 0,00 | D10 L | 10 | | | 3 | 1.1.1998 |
| 2330 0074 2 | 30.4.1998 | SUSICKA VZDUCHU | 227 5000,00 | -227 5000,00 | 0,00 | 0,00 | C | 9053TI T1KO | | U06 5 | 15 | 9005 0001 | | 0 | | 227 5000,00 | -227 5000,00 | 0,00 | 0,00 | D10 L | 10 | | | 3 | 1.1.1998 |
| 2330 0074 6 | 31.7.1998 | VYVOD 120KW TGI | 4 595 1880,00 | -4 595 1880,00 | 0,00 | 0,00 | C | 9053TI TOEL | | U06 5 | 15 | 9005 0001 | | 0 | | 4 595 1880,00 | -4 595 1880,00 | 0,00 | 0,00 | D10 L | 10 | | | 3 | 1.1.1998 |
| 2330 0074 9 | 30.9.1998 | VAKUOVNE SACI ZARSTACION | 24 858 325,20 | -23 140 262,00 | 1718 063,15 | -161 792,50 | C | 9053TI TOBD | | U06 5 | 15 | 9005 0001 | | 0 | | 22 1718 063,15 | -23 140 262,00 | 0,00 | 0,00 | D05 L | 5 | 2006 | | 2 | 1.1.1998 |
| 2330 0075 8 | 31.12.1998 | UPRREG.KOND. TURB.TIC1 | 3 229 0837,90 | -2 207 1970,00 | 1 021 886,70 | -161 455,90 | C | 9053TI T1SO | | U05 0 | 20 | 9005 0001 | | 0 | | 3 229 0837,90 | -2 207 1970,00 | 0,00 | 0,00 | D10 L | 10 | 2011 | | 3 | 1.1.1998 |
| 2330 0075 9 | 31.12.1998 | PROTPOZ.KLAP KY ROZVODNY | 153 5000,00 | -153 5000,00 | 0,00 | -3 000,00 | C | 9053TI TOEL | | U06 5 | 15 | 9005 0001 | | 0 | | 153 5000,00 | -153 5000,00 | 0,00 | 0,00 | D10 L | 10 | | | 3 | 1.1.1998 |
| 2330 31.12. | | PRETLAKOVY | 64 | -64 | 0,00 | -1 | C | 905002 | | U06 | 15 | 9005 | | 0 | | 64 | -64 | 0,00 | 0,00 | D10 | 10 | | | 3 | 1.1.1998 |

| Investiční majetek | Datum aktivace | Opis | Por. k odh. k 31.12. 2014 IFRS | Kum. odp.k 31.12. 2014 IFRS | Zůst. hodnota k 31.12. 2014 IFRS | Opis 12/2014 IFRS | Měna | Nákladní edisko | Klíč nemovitosti | Opisový klíč | Živočnost | Místnost | Vazba na soubor | Hodnota dotace | Poskytovatel dotace | Datum vá. poř.k od k 31.12. 2014 | Datum vá. Kum. odp.k od k 31.12. 2014 | Roční daně odp. 2014 | Datum vá. Zůst. hodnota | Daně odp. srovnání | Datum vá. Doba trvání | Roční změny | Období změny | Daně ovsku pína | Datum zahájení dno vých odp. su |
|--------------------|----------------|-----------------------------------|--------------------------------|-----------------------------|----------------------------------|-------------------|------|-----------------|------------------|--------------|-----------|----------|-----------------|----------------|---------------------|----------------------------------|---------------------------------------|----------------------|-------------------------|--------------------|-----------------------|-------------|--------------|-----------------|---------------------------------|
| 0076 | 1998 | VENTILATOR | 7540 | 0 | 0 | 249,00 | Z | 3500 | | 5 | 0001 | | | | | 7540 | 7540 | 0 | L | | | | | 998 | |
| 2330 0077 | 30.6.1999 | KOMPRESOR VYSOKOTLAKY | 95000,0 | -95000,0 | 0,0 | -4940,00 | C | 905002 | | U06 | 15 | 90050001 | | 0 | | 95000,0 | -95000,0 | 0,0 | D10 | 10 | | | 3 | 1.1.1999 | |
| 2330 0077 | 31.8.1999 | VYVODTG5 110KV | 4699000,0 | -4699000,0 | 0,0 | 644,00 | C | 905311 | | U06 | 15 | 90050001 | | 0 | | 4699000,0 | -4699000,0 | 0,0 | D10 | 10 | | | 3 | 1.1.1999 | |
| 2330 0077 | 31.12.1999 | AKTIVNI HRKOMOSVOD | 123800,0 | -123800,0 | 0,0 | -8048,00 | C | 905311 | | U06 | 15 | 90050001 | | 0 | | 123800,0 | -123800,0 | 0,0 | D10 | 10 | | | 3 | 1.1.1999 | |
| 2330 0078 | 31.5.2000 | VYMRAZOVACI SUSIC VZDUCH | 815662,0 | -815662,0 | 0,0 | 0,00 | C | 905311 | | U12 | 8 | 90050001 | | 0 | | 815662,0 | -815662,0 | 0,0 | D05 | 5 | | | 2 | 1.1.2000 | |
| 2330 0079 | 31.7.2002 | Sokový zehlovavě na potruviny | 63400,0 | -63400,0 | 0,0 | 0,00 | C | 905311 | | U12 | 8 | 90050001 | | 0 | | 63400,0 | -63400,0 | 0,0 | D05 | 5 | | | 2 | 1.1.2002 | |
| 2330 0080 | 12.6.2003 | Zdroj zálohového napájení | 5583967,0 | -3234055,0 | 2349120,0 | -279199,00 | C | 905311 | | U05 | 20 | 90050009 | | 0 | | 5583967,0 | -3234055,0 | 0,0 | D05 | 5 | | | 2 | 1.1.2003 | |
| 2330 0080 | 10.12.2003 | Klimatizace rozvodny SKŘ CHUV | 99020,0 | -71344,0 | 2767,00 | -6437,00 | C | 905311 | | U06 | 15 | 90050001 | | 0 | | 99020,0 | -71344,0 | 0,0 | D10 | 10 | | | 3 | 1.1.2003 | |
| 2330 0080 | 14.11.2003 | Kombinované měřící transformátory | 1825138,0 | -118138,0 | 500700,0 | 669,00 | C | 905311 | | U06 | 15 | 90050001 | | 0 | | 1825138,0 | -118138,0 | 0,0 | D10 | 10 | | | 3 | 1.1.2003 | |
| 2330 0080 | 20.4.2004 | Klimatizace | 65700,0 | -45913,0 | 1977,00 | -4271,00 | C | 905311 | | U06 | 15 | 90050049 | | 0 | | 65700,0 | -45913,0 | 783,00 | D10 | 10 | | | 3 | 1.1.2004 | |
| 2330 0080 | 20.4.2004 | Klimatizace | 65700,0 | -45913,0 | 1977,00 | -4271,00 | C | 905311 | | U06 | 15 | 90050047 | | 0 | | 65700,0 | -45913,0 | 783,00 | D10 | 10 | | | 3 | 1.1.2004 | |
| 2330 0080 | 20.4.2004 | Klimatizace | 51400,0 | -35916,0 | 1544,00 | -3341,00 | C | 905311 | | U06 | 15 | 90050035 | | 0 | | 51400,0 | -35916,0 | 616,00 | D10 | 10 | | | 3 | 1.1.2004 | |
| 2330 0080 | 20.4.2004 | Klimatizace | 51400,0 | -35916,0 | 1544,00 | -3341,00 | C | 905311 | | U06 | 15 | 90050035 | | 0 | | 51400,0 | -35916,0 | 616,00 | D10 | 10 | | | 3 | 1.1.2004 | |
| 2330 0081 | 29.6.2004 | Pracovní váhy stabilizátu | 241100,0 | -241100,0 | 0,0 | 0,00 | C | 905311 | | U12 | 8 | 90050001 | | 0 | | 241100,0 | -241100,0 | 0,0 | D05 | 5 | | | 2 | 1.1.2004 | |
| 2330 0081 | 30.9.2004 | Výměnková stanice V52 | 688000,0 | -462107,0 | 225893,0 | -44720,00 | C | 905311 | | U06 | 15 | 90050027 | | 0 | | 688000,0 | -462107,0 | -8256,00 | D10 | 10 | | | 3 | 1.1.2004 | |
| 2330 0081 | 16.12.2004 | Pracovní dozer Caterpillar | 5159000,0 | -5159000,0 | 0,0 | 0,00 | C | 905311 | | U12 | 8 | 90050001 | | 0 | | 5159000,0 | -5159000,0 | 0,0 | D05 | 5 | | | 2 | 1.1.2004 | |
| 2330 0081 | 9.12.2005 | Chladič čerpadlo včetně EM-TG6 | 264000,0 | -239800,0 | 24200,0 | -26400,00 | C | 905311 | | U10 | 10 | 90050027 | | 0 | | 264000,0 | -239800,0 | 0,0 | D05 | 5 | | | 2 | 1.1.2005 | |
| 2330 0081 | 9.12.2005 | Chladič čerpadlo včetně EM-TG6 | 264000,0 | -239800,0 | 24200,0 | -26400,00 | C | 905311 | | U10 | 10 | 90050027 | | 0 | | 264000,0 | -239800,0 | 0,0 | D05 | 5 | | | 2 | 1.1.2005 | |
| 2330 0081 | 9.12.2005 | Chladič čerpadlo včetně EM-TG6 | 264000,0 | -239800,0 | 24200,0 | -26400,00 | C | 905311 | | U10 | 10 | 90050027 | | 0 | | 264000,0 | -239800,0 | 0,0 | D05 | 5 | | | 2 | 1.1.2005 | |
| 2330 0081 | 27.3.2005 | Studové čerpadlo | 44 | -38 | 5 | -4 | C | 905311 | | U10 | 10 | 90050005 | | 0 | | 44 | -44 | 0,0 | D05 | 5 | | | 2 | 1.1.2005 | |

| Investiční majetek | Datum aktivace | Opis | Porč. odh. k 31.12. 2014 IFRS | Kum. odp.k 31.12. 2014 IFRS | Zůst. hodnota k 31.12. 2014 IFRS | Životnost | Místnost | Vazba | Hodnota | Poskytovatel | Datová položka 31.12. 2014 | Datová položka 31.12. 2014 | Datová položka 31.12. 2014 | Roční daňový odpis 2014 | Datová hodnota | Datový související klíč | Datová doba trvání | Rozměry | Období změny | Daňová skupina | Datum zahájení daně vypočetní |
|--------------------|----------------|---|-------------------------------|-----------------------------|----------------------------------|-------------|------------|-------|---------|--------------|----------------------------|----------------------------|----------------------------|-------------------------|----------------|-------------------------|--------------------|---------|--------------|----------------|-------------------------------|
| 01978 | 006 | pro oddělení kontroly provozních r | 0740 | 937,0 | 137,0 | 408,000 | 0048 | | | | 0740 | 0 | 0 | 0 | 0,00 | R | | | | | 006 |
| 233001980 | 1.1.2005 | Nápadecí soustrojí EN 1.1 | 17771930,1 | -16988089,5 | 783840,6 | -1194,4 | 90050001 | | 0 | | 13878000,0 | 0 | 0 | 0 | 0,00 | D05R | 5 | | | 2 | 1.1.2005 |
| 233001984 | 22.4.2005 | Elektrické zapojení sílačních váhy | 467,0 | -32624,0 | 843,0 | 346,000 | 90050001 | | 0 | | 51467,0 | 0 | 0 | 0 | 0,00 | D05R | 5 | | | 2 | 1.1.2005 |
| 233001986 | 30.9.2005 | Klimatizace pobočné stanice E/TI HZS UKLE | 63813,0 | -38715,0 | 25098,0 | -4148,000 | 9053TI0001 | | 0 | | 63813,0 | 0 | 0 | 0 | 0,00 | D10R | 10 | | | 3 | 1.1.2005 |
| 233001989 | 30.9.2005 | Nápadecí soustrojí EN 2.1 | 18414492,5 | -16785,9 | 2.245706,5 | -1450,700 | 9053TI0027 | | 0 | | 14522437,5 | 0 | 0 | 0 | 0,00 | D05R | 5 | 2012 | | 2 | 1.1.2005 |
| 233001990 | 5.9.2005 | Chladicí čerpadlo včetně EM - TG3 | 2.665000,0 | -2.486334,0 | 17866,0 | -266500,000 | 9053TI0027 | | 0 | | 2.665000,0 | 0 | 0 | 0 | 0,00 | D05R | 5 | | | 2 | 1.1.2005 |
| 233001991 | 5.9.2005 | Chladicí čerpadlo včetně EM TG3 | 2.665000,0 | -2.486334,0 | 17866,0 | -266500,000 | 9053TI0027 | | 0 | | 2.665000,0 | 0 | 0 | 0 | 0,00 | D05R | 5 | | | 2 | 1.1.2005 |
| 233001995 | 27.12.2005 | Transformátor suchý vzduchový | 374840,0 | -220782,0 | 154058,0 | -24565,000 | 9053TI0001 | | 0 | | 374840,0 | 0 | 0 | 0 | 0,00 | D10R | 10 | | | 3 | 1.1.2005 |
| 233001997 | 2.1.2006 | Výměníková stanice V53 | 1.908072,0 | -1.062501,0 | 845571,0 | -124025,000 | 9053TI0031 | | 0 | | 1.908072,0 | 0 | 0 | 0 | 0,00 | D10R | 10 | | | 3 | 1.1.2006 |
| 233002000 | 28.7.2006 | Dynamická váha popalku E-300 | 384300,0 | -384300,0 | 0,00 | -2415,000 | 90050001 | | 0 | | 384300,0 | 0 | 0 | 0 | 0,00 | D05R | 5 | | | 2 | 1.1.2006 |
| 233002006 | 28.7.2006 | Ochodná měření E/TI II - blok 6 | 172119,8 | -64749,0 | 107370,8 | -11188,500 | 9053TI0001 | | 0 | | 159770,0 | 0 | 0 | 0 | 0,00 | D10R | 10 | 2013 | | 3 | 1.1.2006 |
| 233002007 | 30.8.2006 | Čerpací stanice s potřískem pro podávacím prášnos | 3.570450,0 | -3.005129,0 | 565321,0 | -357045,000 | 9053TI0001 | | 0 | | 3.570450,0 | 0 | 0 | 0 | 0,00 | D05R | 5 | | | 2 | 1.1.2006 |
| 233002008 | 29.9.2006 | Nápadecí soustrojí EN 3.2 | 27057792,5 | -21045585,7 | 6.014206,7 | -2705,200 | 9053TI0027 | | 0 | | 14662474,5 | 0 | 0 | 0 | 0,00 | D05R | 5 | 2012 | | 2 | 1.1.2006 |
| 233002009 | 2.11.2006 | Výměníková stanice V54 | 1.534850,0 | -814756,0 | 720094,0 | -99766,000 | 9053TI0001 | | 0 | | 1.534850,0 | 0 | 0 | 0 | 0,00 | D10R | 10 | | | 3 | 1.1.2006 |
| 233002014 | 15.6.2007 | Elektrocentrála Honda ECMT 6500 | 54202,0 | -26724,0 | 27478,0 | -3524,000 | 9050020019 | | 0 | | 54202,0 | 0 | 0 | 0 | 0,00 | D05R | 5 | | | 2 | 1.1.2007 |
| 233002015 | 1.7.2007 | Čerpadlo MAST T 20 | 68970,0 | -51728,0 | 17242,0 | -6897,000 | 9050020001 | | 0 | | 68970,0 | 0 | 0 | 0 | 0,00 | D05R | 5 | | | 2 | 1.1.2007 |
| 233002023 | 8.11.2007 | Staniční baterie | 5.570370,4 | -3.746531,0 | 1.823839,4 | -696297,300 | 9053TI0001 | | 0 | | 5.538900,5 | 0 | 0 | 0 | 0,00 | D05R | 5 | 2011 | | 2 | 1.1.2007 |

| Inves tční majet ek | Datu m aktiv ace | Opis akce | Opis akce | Poř. odn. k | Kum. odp.k 31.12. 2014 IFRS | Zasla tková hodn. 31.12. 2014 IFRS | Opis 12/ 201 4 IFRS | M ěn a | Násl. edisko | Klíč nemovitosti | Opis klíč | Živo tnost | Míst nost | Vaz ba sou bor | Hod nota dota ce | Poskytovatel dotace | Dat. vá. poř.k 31.12. 2014 | Dat. vá. od.k 31.12. 2014 | Dat. vá. od.k 31.12. 2014 | Roč. ní daně odp. is 201 4 | Dat. vá. Zasla tková hodn. ota | Dat. ový odpí souvý klíč | Dat. ová Do ba trvá ní | Ro k zm ěny | Ob dob í zm ěny | Dat. ová sku pina | Dat. m zaháj ení dno vých odpí su | |
|------------------------------|---------------------------|---|-----------------------|------------------------|---|---|---------------------------------|----------------|-----------------|---------------------|--------------|---------------|--------------|-------------------------|---------------------------|------------------------|--|---------------------------------------|---------------------------------------|--|---|--------------------------------------|---------------------------------------|----------------------|-----------------------------|----------------------------|--|--|
| 2330 0202 5 | 23.5.2 007 | Chladicí skřín C10G | 52 5000 | -50 3160 | 2 1840 | -6 563 | C Z | 9053TI 2001 | | U12 5 | 8 | 9005 0024 | | 0 | | | 52 5000 | 52 5000 | 0,00 | 0,00 | D05 R | 5 | | | 2 | 1.1.2 007 | | |
| 2330 0203 3 | 1.1.19 62 | ETH II. KOTEL.č.9 | 210 370 0617 | -210 370 0617 | 0,00 | 0,00 | C Z K | 9053TI T2KO | | U06 5 | 15 | 9005 0001 | | 0 | | | 209 1940 | 209 1940 | 0,00 | 0,00 | D10 L | 10 | | | 3 | 1.1.1 962 | | |
| 2330 0203 4 | 31.12. 1993 | Čerpací stanice prosáka a posáčku - technologie | 4 157 125,1 | -4 157 125,1 | 0,00 | -277 880 | C Z K | 9053TI T0PR | | U10 0 | 10 | 9005 0001 | | 0 | | | 4 155 758,0 | 4 155 758,0 | 0,00 | -63 981 | D/20 0 | 5 | | | 2 | 1.1.1 993 | | |
| 2330 0203 8 | 17.8.2 005 | Ulož.such.popilku- PS | 17 051 967,2 | -17 051 967,2 | 0,00 | 0,00 | C Z K | 9053TI T0PR | | U06 5 | 15 | 9005 0001 | | 0 | | | 13 315 785,0 | 13 315 785,0 | 0,00 | 0,00 | D10 L | 10 | | | 3 | 1.1.2 005 | | |
| 2330 0203 9 | 30.8.1 996 | FLUIDNI KOTEL. 3500/h | 1 089 063 924,5 | -1 089 063 924,5 | 0,00 | 0,00 | C Z K | 9053TI T1KO | | U06 5 | 15 | 9005 0001 | | 0 | | | 981 115 587,9 | 975 513 142,3 | 5 602 446 | -5 602 446 | D/20 0 | 10 | | | 3 | 1.1.1 996 | | |
| 2330 0204 0 | 30.12. 1997 | FLUIDNI KOTEL. 3500/h II. | 1 249 869 365,3 | -1 249 869 365,3 | 0,00 | -8 388 42 | C Z K | 9053TI T1KO | | U06 5 | 15 | 9005 0001 | | 0 | | | 1 213 772 826,5 | -1 171 121 290,4 | 12 186 154 | -12 186 154 | D/20 0 | 10 | | | 3 | 1.1.1 997 | | |
| 2330 1045 4 | 18.8.2 006 | Zlepšení chemických režimů výrobních bloků | 0,00 | 0,00 | 0,00 | 0,00 | C Z K | 9053TI T1SE | | IFRS | 15 | 9005 0027 | | 233 020 | 0 | | 2 090 589,0 | -2 090 589,0 | 0,00 | 0,00 | D10 R | 10 | | | 3 | 1.1.2 006 | | |
| 2330 1045 4 | 18.8.2 006 | Dřívokovací čerpadla | 1 073 530,0 | -599 838,0 | 473 691,9 | -71 569 | C Z K | 9053TI T1SE | | IFRS | 15 | 9005 0027 | | 0 | | | | | | | | | | | | | | |
| 2330 1045 4 | 18.8.2 006 | Nádrže sáččeni a dávkování | 1 017 059,0 | -568 282,9 | 448 776,0 | -67 804 | C Z K | 9053TI T1SE | | IFRS | 15 | 9005 0027 | | 0 | | | | | | | | | | | | | | |
| 2330 1045 5 | 15.6.2 007 | SAVLEC 500 S | 0,00 | 0,00 | 0,00 | 0,00 | C Z K | 905002 3500 | | IFRS | 25 | 9005 0001 | | 233 021 | 0 | | 60 804,0 | -49 376,0 | -5 716 | 0,00 | 11 428,0 | D10 R | 10 | | | 3 | 1.1.2 007 | |
| 2330 1045 5 | 15.6.2 007 | Odsavač kouře | 49 900,0 | -15 136,5 | 34 763,4 | -1 996 | C Z K | 905002 3500 | | IFRS | 25 | 9005 0001 | | 0 | | | | | | | | | | | | | | |
| 2330 1045 5 | 15.6.2 007 | Saci a výtlačná hadice FIAD C5007/N | 6 260,0 | -1 903,0 | 4 356,9 | -1 251 | C Z K | 905002 3500 | | IFRS | 25 | 9005 0001 | | 0 | | | | | | | | | | | | | | |
| 2330 1045 5 | 15.6.2 007 | Saci a výtlačná hadice FIAD C500 | 4 644,0 | -1 410,3 | 3 233,6 | -1 186 | C Z K | 905002 3500 | | IFRS | 25 | 9005 0001 | | 0 | | | | | | | | | | | | | | |
| 2330 1140 1 | 1.1.21 961 | IG 55 MW ETH I | 26 573,0 | -26 573,0 | 0,00 | 0,00 | C Z K | 9053TI T1SO | | U05 0 | 20 | 9005 0001 | | | | | 26 573,0 | -26 573,0 | 0,00 | 0,00 | D10 L | 10 | | | 3 | 1.1.1 961 | | |
| 2330 1140 2 | 1.4.19 66 | UPINACILISTY | 16 028,0 | -16 028,0 | 0,00 | 0,00 | C Z K | 9053TI T0EL | | U06 5 | 15 | 9005 0001 | | 0 | | | 16 028,0 | -16 028,0 | 0,00 | 0,00 | D05 L | 5 | | | 2 | 1.1.1 966 | | |
| 2330 1141 1 | 1.1.01 981 | VYSAVAC | 17 884,0 | -17 884,0 | 0,00 | 0,00 | C Z K | 9053TI T0EL | | U06 5 | 15 | 9005 0001 | | 0 | | | 17 884,0 | -17 884,0 | 0,00 | 0,00 | D05 L | 5 | | | 2 | 1.1.1 981 | | |
| 2330 1141 1 | 1.5.19 87 | HYDRAULICKY STAHOVAK | 20 776,0 | -20 776,0 | 0,00 | 0,00 | C Z | 9053TI T1KO | | U06 5 | 15 | 9005 0001 | | 0 | | | 20 776,0 | -20 776,0 | 0,00 | 0,00 | D10 L | 10 | | | 3 | 1.1.1 987 | | |

| Inves tční majet ek | Datu m aktiv ace | Opis | Poř. k. 31.12. 2014 IFRS | Kum. odp. 31.12. 2014 IFRS | Zas. hod. 31.12. 2014 IFRS | Od- pis- 12/ 2014 IFRS | M číslo | Nákl. edisko | Klíč nemovitosti | Od- pis- klíč | Živo tnost | Míst nost | Vaz ba sou bor | Hod nota dota ce | Poskytovatel dodavce | Dat. vá. poř. 31.12. 2014 | Dat. v. Kum. odp. 31.12. 2014 | Roč. ní daně od- p. 2014 | Dat. vá. Zas. hod. 31.12. 2014 | Dat. ový souv. klíč | Dat. ová ba trvá ní | Ro k změ ny | Ob dob í změ ny | Dat. ová sku pina | Dat. m zaháj ení dono vých od- pisů | | |
|------------------------------|---------------------------|---------------------------------------|--------------------------------------|--|--|------------------------------------|------------|-----------------|---------------------|---------------------|---------------|--------------|-------------------------|---------------------------|---------------------------|---------------------------------------|--|---|---|------------------------------|---------------------------------|----------------------|-----------------------------|----------------------------|--|--------------|--------------|
| 7 | | | 0 | 0 | 0 | 0 | K | | | | | | | | | 0 | 0 | 0 | 0,00 | D10 | 10 | | | | 3 | 1.1.1 987 | |
| 2330 1141 8 | 1.5.19 87 | HYDRAULICKY STAHOVAK | 20 776,0 | -20 776,0 | 0,00 | 0,00 | C Z | 9053TI TIKO | | U06 5 | 15 | 9005 0001 | | 0 | | 20 776,0 | -20 776,0 | 0 | 0,00 | D10 L | 10 | | | | | 3 | 1.1.1 987 |
| 2330 1142 4 | 1.3.19 89 | SPOUSTECI ZDROJ | 20 226,0 | -20 226,0 | 0,00 | 0,00 | C Z | 9053TI TIKO | | U10 0 | 10 | 9005 0001 | | 0 | | 20 226,0 | -20 226,0 | 0 | 0,00 | D10 L | 10 | | | | | 3 | 1.1.1 989 |
| 2330 1144 9 | 30.11. 1995 | DIGITVAHA OBCHODNI | 17 530,0 | -17 530,0 | 0,00 | 0,00 | C Z | 9053TI 2001 | | U12 5 | 8 | 9005 0001 | | 0 | | 17 530,0 | -17 530,0 | 0 | 0,00 | D/20 0 | 5 | | | | | 2 | 1.1.1 995 |
| 2330 1200 9 | 30.9.2 005 | Klimatizace kanceláře CHÚV | 31 907,0 | -19 358,0 | 12 549,0 | -2 074,0 | C Z | 9053TI TOBD | | U06 5 | 15 | 9005 0001 | | 0 | | 31 907,0 | -19 358,0 | -2 074,0 | 12 549,0 | U06 5 | 15 | | | U | | U | 1.1.2 005 |
| 2330 1201 0 | 22.3.2 006 | Personální čerpadlo | 21 780,0 | -19 239,0 | 2 541,0 | -2 178,0 | C Z | 9053TI 0100 | | U10 0 | 10 | 9005 0048 | | 0 | | 21 780,0 | -19 239,0 | -2 178,0 | 2 541,0 | U10 0 | 10 | | | U | | U | 1.1.2 006 |
| 2330 1201 3 | 1.8.20 07 | Chladicí skřín 1400l | 29 700,0 | -27 538,0 | 2 162,0 | -3 713,0 | C Z | 9053TI 2001 | | U12 5 | 8 | 9005 0001 | | 0 | | 29 700,0 | -27 538,0 | -3 713,0 | 2 162,0 | U12 5 | 8 | | | U | | U | 1.1.2 007 |
| 2330 1201 4 | 1.8.20 07 | Chladicí skřín 1400l | 29 700,0 | -27 538,0 | 2 162,0 | -3 713,0 | C Z | 9053TI 2001 | | U12 5 | 8 | 9005 0001 | | 0 | | 29 700,0 | -27 538,0 | -3 713,0 | 2 162,0 | U12 5 | 8 | | | U | | U | 1.1.2 007 |
| 2330 1201 5 | 1.8.20 07 | Mrazicí skřín | 38 300,0 | -35 511,0 | 2 789,0 | -4 788,0 | C Z | 9053TI 2001 | | U12 5 | 8 | 9005 0001 | | 0 | | 38 300,0 | -35 511,0 | -4 788,0 | 2 789,0 | U12 5 | 8 | | | U | | U | 1.1.2 007 |
| 2330 1201 6 | 1.8.20 07 | Mrazicí skřín 1400l | 38 300,0 | -35 511,0 | 2 789,0 | -4 788,0 | C Z | 9053TI 2001 | | U12 5 | 8 | 9005 0001 | | 0 | | 38 300,0 | -35 511,0 | -4 788,0 | 2 789,0 | U12 5 | 8 | | | U | | U | 1.1.2 007 |
| 2330 1201 7 | 1.8.20 07 | Chladicí skřín 700l | 21 200,0 | -19 655,0 | 1 545,0 | -2 650,0 | C Z | 9053TI 2001 | | U12 5 | 8 | 9005 0001 | | 0 | | 21 200,0 | -19 655,0 | -2 650,0 | 1 545,0 | U12 5 | 8 | | | U | | U | 1.1.2 007 |
| 2330 1201 8 | 1.8.20 07 | Mrazicí skřín 700l | 28 600,0 | -26 515,0 | 2 085,0 | -3 575,0 | C Z | 9053TI 2001 | | U12 5 | 8 | 9005 0001 | | 0 | | 28 600,0 | -26 515,0 | -3 575,0 | 2 085,0 | U12 5 | 8 | | | U | | U | 1.1.2 007 |
| 2330 1488 4 | 1.1.19 92 | RYPADLO PNEUMATICKÉ | 24 000,0 | -24 000,0 | 0,00 | 0,00 | C Z | 9053TI TOZA | | U06 5 | 15 | 9005 0001 | | 0 | | 24 000,0 | -24 000,0 | 0 | 0,00 | D05 L | 5 | | | 2 | | 2 | 1.1.1 992 |
| 2330 1534 5 | 30.9.2 008 | Napájecí EN62 | 15 711,0 | -9,950 585,0 | 5,760 863,0 | -1 571,0 | C Z | 9053TI T2SO | | U10 0 | 10 | 9005 0001 | | 0 | | 15 711,0 | -15 585,0 | 0 | 5,760 863,0 | D05 R | 5 | | | 2 | | 2 | 1.1.2 008 |
| 2330 1586 4 | 28.11. 2008 | STR- TUPĽARENSTVÍ- SPOĽ. | 427 817,3 | -171 489,0 | 256 328,3 | -27 809,0 | C Z | 9053TI T1ST | | U06 5 | 15 | 9005 0001 | | 0 | | 424 401,6 | -304 722,0 | -59 894,0 | 119 679,6 | D10 R | 10 | | | 3 | | 3 | 1.1.2 008 |
| 2330 1587 7 | 31.1.2 008 | Klimatizační jednotka | 77 618,0 | -35 322,0 | 42 296,0 | -5 046,0 | C Z | 9053TI TOBD | | U06 5 | 15 | 9005 0001 | | 0 | | 77 618,0 | -35 322,0 | -7 046,0 | 21 882,0 | D10 R | 10 | | | 3 | | 3 | 1.1.2 008 |
| 2330 1587 8 | 31.1.2 008 | motorogenerator PROGEN PJ 40KVA | 289 641,0 | -101 381,0 | 188 260,0 | -14 483,0 | C Z | 9053TI TOEL | | U05 0 | 20 | 9005 0001 | | 0 | | 289 641,0 | -289 381,0 | 0 | 188 260,0 | D05 R | 5 | | | 2 | | 2 | 1.1.2 008 |
| 2330 1616 2 | 29.5.2 009 | Frekvenční měnič KV K12 | 12 353,0 | -4,549 790,0 | 7,804 147,7 | -803 006,0 | C Z | 9053TI TOEL | | U06 5 | 15 | 9005 0001 | | 0 | | 11 543,0 | -7,202 997,0 | -1 085,0 | 4,340 261,0 | D10 R | 10 | | | 3 | | 3 | 1.1.2 009 |
| 2330 1617 | 30.12. 1997 | System odhadu popelovin K12 | 83 164,0 | -83 164,0 | 0,00 | -213 948,0 | C Z | 9053TI TIKO | | U06 5 | 15 | 9005 0001 | | 9 | DOTACE NA ODSIRENÍ, | 80 730,0 | -80 730,0 | 0 | 0,00 | D10 R | 10 | | | 3 | | 3 | 1.1.1 997 |
| | | | 422,5 | 422,5 | | 50 | K | | | | | | | 313, | 538,0 | 538,0 | | | | | | | | | | | |

| Investiční majetek | Datum aktivace | Popis | Poř. odh. k. 31.12. 2014 IFRS | Kum. odp.k 31.12. 2014 IFRS | Zasla iková hodn. 31.12. 2014 IFRS | Odp. is-12/ 201 IFR S | M čn a | Náklář edisko | Klíč nemovitosti | Odp. soový klíč | Zivo tnost | Míst nost | Vaz ba na sou bor | Hod nota dota ce | Poskytovatel donace | Datno vá. por.h od.k 31.12. 2014 | Datno vé Kum. odp.k 31.12. 2014 | Roč ní daně odp. is 201 4 | Datno vá. Zřista tková hodn. ota | Daně ový odp. soový klíč | Datn ová Do ba trvá ní | Ro k změ ny | Ob doba změ ny | Daně ová sku pna | Datn m zaháj ení dno vch odp. su |
|--------------------|----------------|--|-------------------------------|-----------------------------|------------------------------------|-----------------------|---------|---------------|--------------------------|-----------------|------------|-----------|-------------------|------------------|---------------------|----------------------------------|---------------------------------|---------------------------|----------------------------------|--------------------------|------------------------|-------------|----------------|------------------|----------------------------------|
| 2330 1617 6 | 30.8.1 996 | Systém od tahu popelovin K11 | 67 700 000,0 | -67 700 000,0 | 0,00 | 0,00 | C Z Z K | 9053TI TTIKO | | U06 5 | 15 | 9005 0001 | | 0 | | 60 989 556,0 | -60 989 556,0 | 0,0 | 0,00 | D10 R | 10 | 201 5 | 3 | | 1.1.1 996 |
| 2330 1618 2 | 31.7.2 009 | Sružení vstst.spot.tel.eng.P VVK 11 | 10 123 643,1 | -3 619 204,0 | 6 504 439,1 | -658 037, 00 | C Z Z K | 9053TI TOEL | | U06 5 | 15 | 9005 0001 | | 0 | | 9 713 775,0 | -6 062 645,0 | - | 3 653 136,0 | D10 R | 10 | | 3 | | 1.1.2 009 |
| 2330 1618 6 | 31.7.2 009 | Chladicí čerpadlo | 7 249 425,4 | -3 983 628,0 | 3 265 797,4 | -724 943, 00 | C Z Z K | 9053TI TISO | | U10 0 | 10 | 9005 0001 | | 0 | | 7 006 157,8 | -7 006 157,8 | 0,0 | 0,00 | D02 L | 2 | | 2 | | 1.8.2 009 |
| 2330 1626 1 | 30.11. 2009 | Napáječka EN 61 | 16 268 565,1 | -8 405 428,0 | 7 863 137,1 | -1 626 857, 60 | C Z Z K | 9053TI T2SO | | U10 0 | 10 | 9005 0001 | | 0 | | 15 247 612,0 | -15 247 612,0 | 0,0 | 0,00 | D02 L | 2 | | 2 | | 1.1.2 2009 |
| 2330 1631 8 | 27.1.2 010 | Sušička vzduchu KS F/1 | 403 000,0 | -130 975,0 | 272 025,0 | -26 195, 00 | C Z Z K | 9053TI T1ST | | U06 5 | 15 | 9005 0001 | | 0 | | 403 000,0 | -213 57 882, 00 | -37 882, 00 | 189 410,0 | D10 R | 10 | | 3 | | 1.1.2 010 |
| 2330 1631 9 | 27.1.2 010 | Sušička vzduchu KS F/2 | 403 000,0 | -130 975,0 | 272 025,0 | -26 195, 00 | C Z Z K | 9053TI T1ST | | U06 5 | 15 | 9005 0001 | | 0 | | 403 000,0 | -213 57 882, 00 | -37 882, 00 | 189 410,0 | D10 R | 10 | | 3 | | 1.1.2 010 |
| 2330 1632 3 | 26.2.2 010 | Napáječka EN 63 | 15 489 881,8 | -7 615 862,0 | 7 874 019,8 | -1 548 980, 00 | C Z Z K | 9053TI T2SO | | U10 0 | 10 | 9005 0001 | | 0 | | 15 427 344,0 | -15 427 344,0 | 0,0 | 0,00 | D02 L | 2 | | 2 | | 1.3.2 010 |
| 2360 0002 8 | 1.1.20 11 | Omezo vačé přepětí motoru chladicích čerpadel TG | 73 440,0 | -19 096,0 | 54 344,0 | -4 774, 00 | C Z Z K | 9053TI TOEL | | U06 5 | 15 | 9005 0073 | | 0 | | 73 440,0 | -32 022,0 | -6 904, 00 | 41 418,0 | D10 R | 10 | | 3 | | 1.1.2 011 |
| 2360 0017 6 | 29.12. 2011 | Chladicí vtrřna přístřenna | 90 030,0 | -34 700,0 | 55 330,0 | -11 254, 00 | C Z Z K | | BUD 9000/900300 /200259 | U12 5 | 8 | 9005 0024 | | 0 | | 90 030,0 | -72 250,0 | -17 781, 00 | 17 780,0 | D05 R | 5 | | 2 | | 1.1.2 011 |
| 2360 0021 8 | 1.1.20 12 | Rozvřdč 400 V - 630 A, 01B1F | 1 371 952,7 | -267 531,0 | 1 104 421,7 | -89 177, 00 | C Z Z K | 9053TI TOEL | | U06 5 | 15 | 9005 0001 | | 0 | | 1 354 948,0 | -819 746,0 | - | 535 202,0 | D05 R | 5 | | 2 | | 1.1.2 012 |
| 2360 0024 8 | 20.4.2 012 | Sklovač snř Polaris 8XGN PBC | 79 920,0 | -27 473,0 | 52 447,0 | -9 990, 00 | C Z Z K | | NO 9000/900500 /10005817 | U12 5 | 8 | 9005 0024 | | 0 | | 79 920,0 | -48 354,0 | -15 785, 00 | 31 566,0 | D05 R | 5 | | 2 | | 1.1.2 012 |
| 2360 0058 9 | 1.1.12 012 | Přčnř zaublování - prřmyslovř vysřvřní | 2 604 626,6 | -366 819,0 | 2 237 807,6 | -169 301, 00 | C Z Z K | 9053TI TOZA | | U06 5 | 15 | 9005 0001 | | 0 | | 2 476 968,5 | -1 498 568,0 | - | 978 400,5 | D05 R | 5 | | 2 | | 1.1.2 012 |
| 2360 0059 0 | 1.1.12 012 | Přčnř zaublování - elektrociř | 13 242 073,1 | -1 864 926,0 | 11 377 147,1 | -860 377, 00 | C Z Z K | 9053TI TOZA | | U06 5 | 15 | 9005 0001 | | 0 | | 12 593 051,9 | -7 618 797,0 | -2 487 128, 00 | 4 974 254,9 | D05 R | 5 | | 2 | | 1.1.2 012 |
| 2360 0059 1 | 1.1.12 012 | Přčnř zaublování - SKR-řS | 4 483 239,2 | -631 391,0 | 3 851 848,2 | -291 411, 00 | C Z Z K | 9053TI TOZA | | U06 5 | 15 | 9005 0001 | | 0 | | 4 263 506,5 | -2 579 423,0 | - | 1 684 083,5 | D05 R | 5 | | 2 | | 1.1.2 012 |
| 2360 0059 2 | 1.1.12 012 | Přčnř zaublování - klřmatizační vřřvřvačř jednřk | 931 501,2 | -131 188,0 | 800 313,2 | -60 548, 00 | C Z Z K | 9053TI TOZA | | U06 5 | 15 | 9005 0001 | | 0 | | 885 846,4 | -302 961,0 | -83 270, 00 | 582 885,4 | D10 R | 10 | | 3 | | 1.1.2 012 |

| Investiční majetek | Datum aktivace | Popis | Poř. odk. 31.12.2014 IFRS | Kum. odk. 31.12.2014 IFRS | Zůst. hodnota 31.12.2014 IFRS | Odpr. 12/201 IFRS | Měna | Nákladní edisko | Klíč nemovitosti | Odpr. klíč | Živočnost | Místnost | Vazba na soubor | Hodnota doteče | Poskytovatel | Dat. vá. poř. odk. 31.12.2014 | Dat. vě. Kum. odk. 31.12.2014 | Roční daně odp. 2014 | Dat. vá. Zůst. hodnota | Dat. ový odp. klíč | Do ba trvání | Roční změny | Období změny | Daňová skupina | Datum zahájení daně |
|--------------------|----------------|--|---------------------------|---------------------------|-------------------------------|-------------------|------|-----------------|------------------|------------|-----------|----------|-----------------|----------------|--------------|-------------------------------|-------------------------------|----------------------|------------------------|--------------------|--------------|-------------|--------------|----------------|---------------------|
| 236000662 | 1.2.2013 | Kompresorová stanice pro stažení vzduchu | 248596187 | -3097100 | 21762518 | -16158800 | CZK | 9053TI T1ST | | U065 | 15 | 90050001 | | 0 | | 247116996 | -61285100 | -2329000 | 185831896 | D10R | 10 | | | 3 | 1.1.2013 |
| 236000663 | 1.2.2013 | Kompresorová stanice vykládka paliva | 248596187 | -3097100 | 21762518 | -16158800 | CZK | 9053TI T0ZA | | U065 | 15 | 90050001 | | 0 | | 247116996 | -61285100 | -2329000 | 185831896 | D10R | 10 | | | 3 | 1.1.2013 |
| 236000664 | 1.1.2013 | dotaz pro manipulace na skládce paliva | 49990000 | -12497500 | 37492500 | -62487500 | CZK | 9053TI T0ZA | | U125 | 8 | 90050001 | | 0 | | 49990000 | -203709300 | 98730300 | 296190700 | D05R | 5 | | | 2 | 1.1.2013 |
| 236000667 | 1.1.2013 | Dotazovací zařízení | 273328160 | -35532800 | 237795360 | -177664000 | CZK | 9053TI T0ZA | | U065 | 15 | 90050001 | | 0 | | 219742100 | -89545000 | 433991000 | 130197100 | D05R | 5 | | | 2 | 1.1.2013 |
| 236000668 | 27.8.2013 | mycí stroj | 15999900 | -14734000 | 145265000 | -104000000 | CZK | 908005 9000 | | U065 | 15 | 90050084 | | 0 | | 15999900 | -65200000 | 6000000 | 94799000 | D05R | 5 | | | 2 | 1.1.2013 |
| 236000670 | 18.9.2013 | Soket Fagor ATM - 161 VGH | 15090000 | -25151000 | 125749000 | -188630000 | CZK | HJ 9000/900500 | | U125 | 8 | 90050024 | | 0 | | 15090000 | -61492000 | -29803000 | 89408000 | D05R | 5 | | | 2 | 1.1.2013 |
| 236000689 | 1.1.2013 | Rádiový systém KS | 139307017 | -105642000 | 1287428100 | -904281000 | CZK | 9053TI T1ST | | U065 | 15 | 90050001 | | 0 | | 138642000 | -564967000 | 273818000 | 821453000 | D05R | 5 | | | 2 | 1.1.2013 |
| 236000904 | 30.12.2013 | Lednice EDİSA 700 L | 26800000 | -363000000 | 231700000 | -335000000 | CZK | HJ 9000/900500 | | U125 | 8 | 90050024 | | 0 | | 26800000 | -363000000 | 3500000 | 231700000 | U125 | 8 | | | U | 1.1.2013 |
| 236000904 | 30.12.2013 | Lednice EDİSA 700 L | 26800000 | -363000000 | 231700000 | -335000000 | CZK | HJ 9000/900500 | | U125 | 8 | 90050024 | | 0 | | 26800000 | -363000000 | 3500000 | 231700000 | U125 | 8 | | | U | 1.1.2013 |
| 236000904 | 30.12.2013 | Mrazicí box Liebherr | 28690000 | -388600000 | 248040000 | -358700000 | CZK | HJ 9000/900500 | | U125 | 8 | 90050024 | | 0 | | 28690000 | -388600000 | 5870000 | 80400000 | U125 | 8 | | | U | 1.1.2013 |
| 236000906 | 30.12.2013 | Nucené odvětrání hlubinného zásobníku | 201183365 | -1416680000 | 1870165600 | -1307760000 | CZK | 9053TI T0ZA | | U065 | 15 | 90050001 | | 0 | | 201183365 | -4986140000 | 188991000 | 1511922000 | D10R | 10 | | | 3 | 1.1.2013 |
| 236000906 | 30.12.2013 | Rozvaděč pro kolejovou váhu | 222288000 | -1565400000 | 2066340000 | -1444900000 | CZK | 9053TI T0BD | | U065 | 15 | 90050001 | | 0 | | 222288000 | -9043554000 | 43888000 | 1316623000 | D05R | 5 | | | 2 | 1.1.2013 |
| 236000906 | 30.12.2013 | Kolejová váha | 166716062 | -2257630000 | 14413976000 | -2083960000 | CZK | 9053TI T0BD | | U125 | 8 | 90050001 | | 0 | | 166716062 | -6791490000 | 329158000 | 9874732000 | D05R | 5 | | | 2 | 1.1.2013 |
| 236000908 | 1.1.2014 | Dýchací zařízení KA | 625247200 | -4064200000 | 5846052000 | -4064200000 | CZK | 9053TI T2OD | | U065 | 15 | 90050001 | | 0 | | 625247200 | -13076150000 | 130761000 | 4919065000 | D05R | 5 | | | 2 | 1.1.2014 |
| 236001005 | 1.1.2014 | Elektro pro pasovou dopravu stabilizátu z FK | 241042664 | -26113000000 | 23843136000 | -26113000000 | CZK | 9053TI T0PR | | U065 | 15 | 90050001 | | 0 | | 23291052000 | -48911300000 | 489113000 | 18399922000 | D05R | 5 | | | 2 | 1.1.2014 |
| 236001005 | 1.1.2014 | Elektro pro pasovou dopravu stabilizátu z | 1540203900 | -16686000000 | 15235179000 | -16686000000 | CZK | 9053TI T0PR | | U065 | 15 | 90050001 | | 0 | | 14882415000 | -31253100000 | 312531000 | 11757105000 | D05R | 5 | | | 2 | 1.1.2014 |

| Investiční majetek | Datum aktivace | Popis | Podíl | Kum. odp.k | Zasla | Odp. is 1- | M | Nákladní | Klíč | Odp. s | Živo | Míst | Vaz | Hod | Poskytovatel | Datová | Datová | Roč | Datová | Datová | Obd | Datová | Datum |
|--------------------|----------------|---------------------------|-------|------------|----------|------------|-------|----------|-------|--------|-------|----------|-------|-------|--------------|--------|--------|-------|--------|--------|-------|--------|-----------|
| číslo | číslo | číslo | číslo | číslo | číslo | číslo | číslo | číslo | číslo | číslo | číslo | číslo | číslo | číslo | číslo | číslo | číslo | číslo | číslo | číslo | číslo | číslo | číslo |
| 236001074 | 1.12.2014 | Reováděč 6kV 01BBC | 3,684 | 110,0 | 19,956,0 | 12/2014 | CZ | 905371 | | U065 | 15 | 90050001 | | 0 | | 3,655 | 3,002 | - | 10 | | | | 1.12.2014 |
| 2360010250 | 31.12.1995 | PLOVOUCHI CERPADLO FROGGY | 28 | 850,0 | 0,0 | | CZ | 905002 | | U100 | 10 | 90050001 | | 0 | | 28 | 0,00 | 0,00 | 5 | | | | 1.1.1995 |

IM 2204 - přístroje

| Investiční majetek | Datum aktivace | Označení | Poř.ho | Kum.o | Zůstatk | Odp. s 1- | Mě | Klíč | Odp. s | Živo | Míst | Vaz | Datová | Datová | Roč | Datová | Datová | Obd | Datová | Datum | | | |
|--------------------|----------------|---------------------------|--------|---------|---------|-----------|-------|-------|--------|-------|----------|-------|--------|--------|--------|--------|---------|-------|--------|-------|-------|-------|----------|
| číslo | číslo | číslo | číslo | číslo | číslo | číslo | číslo | číslo | číslo | číslo | číslo | číslo | číslo | číslo | číslo | číslo | číslo | číslo | číslo | číslo | číslo | číslo | |
| 24300085 | 30.6.1998 | ELEKTR.LABORATO RNI PEC | 36 | -36 | 0,00 | | CZ | | U125 | 8 | 90050001 | | | | 36 | 36 | -36 | | | | | | 1.1.1998 |
| 24300090 | 30.1.1998 | PŘÍSTROJ DOSIMAT 715 | 31 | -31 | 0,00 | | CZ | | U125 | 8 | 90050001 | | | | 31 | 31 | -31 | | | | | | 1.1.1998 |
| 24300091 | 30.11.1998 | SVAROVACI AUTOMAT | 32 | -32 | 0,00 | | CZ | | U125 | 8 | 90050001 | | | | 32 | 32 | -32 | | | | | | 1.1.1998 |
| 24300061 | 1.1.1995 | ZARIZ.VLAST.SPOTR .TEPLA | 211 | -211 | 0,00 | | CZ | | U050 | 20 | 90050001 | | | | 211 | 211 | -211 | | | | | | 1.1.1995 |
| 243000616 | 1.10.1985 | ZARIZ.DOD.TEPLAV PARE SP | 13,612 | -7,791 | 5,821 | | CZ | | U050 | 20 | 90050001 | | | | 13,412 | 13,412 | -12,491 | | | | | | 1.1.1985 |
| 243000629 | 1.10.1991 | VRTACKA OTOCNI MONTAZNI | 355 | -355 | 0,00 | | CZ | | U125 | 8 | 90050001 | | | | 355 | 355 | -355 | | | | | | 1.1.1991 |
| 243000638 | 1.10.1992 | IDENJIFKAGNI ZARIZENI | 80 | -80 | 0,00 | | CZ | | U125 | 8 | 90050001 | | | | 80 | 80 | -80 | | | | | | 1.1.1992 |
| 243000651 | 1.1.1987 | CHUV.SOUBOR PREDMETU | 124 | -124 | 0,00 | | CZ | | U125 | 8 | 90050001 | | | | 124 | 124 | -124 | | | | | | 1.1.1987 |
| 243000665 | 30.1.1959 | GERP.ST.PRUM.VOD Y.SP | 10,704 | -10,704 | 0,00 | | CZ | | U100 | 10 | 90050001 | | | | 10,704 | 10,704 | -10,704 | | | | | | 1.1.1959 |
| 243000674 | 1.10.1992 | SYSTEM PRO MEREMISI | 3,872 | -3,872 | 0,00 | | CZ | | U065 | 15 | 90050001 | | | | 3,872 | 3,872 | -3,872 | | | | | | 1.1.1992 |
| 243000678 | 31.5.1995 | VAKUOVY VYSOUSEC.OLEJE | 300 | -300 | 0,00 | | CZ | | U125 | 8 | 90050001 | | | | 300 | 300 | -300 | | | | | | 1.1.1995 |
| 243000681 | 31.10.1995 | PLYNOVODNI PRIPOJKADOE | 7,914 | -7,914 | 0,00 | | CZ | | U065 | 15 | 90050001 | | | | 7,914 | 7,914 | -7,914 | | | | | | 1.1.1995 |
| 243000683 | 30.11.1995 | UNIV.MICHACHA SLEHSTRO | 76 | -76 | 0,00 | | CZ | | U125 | 8 | 90050001 | | | | 76 | 76 | -76 | | | | | | 1.1.1995 |
| 243000693 | 31.12.1995 | INFRATOPIDLO | 85 | -85 | 0,00 | | CZ | | U125 | 8 | 90050001 | | | | 85 | 85 | -85 | | | | | | 1.1.1995 |
| 243000696 | 29.2.1996 | REDUKCNI STANICE 8 - TG 6 | 585 | -553 | 31 | | CZ | | U050 | 20 | 90050001 | | | | 585 | 585 | -585 | | | | | | 1.1.1996 |

| Investiční číselník majetku | Datum akvizice | Označení | Porč. dn. k 31.12.2014 IFRS | Kum. o dp.k 31.12.2014 IFRS | Zůstatek o. hodnota k 31.12.2014 IFRS | Odps s 12/2014 IFRS | Měna | Klíč nemovitosti | Odps o. klíč | Zvotnost | Místnost | Vazba na soubor | Datová položka d.k 31.12.2014 | Datové kum. o dp.k 31.12.2014 | Roční datová výp. odpis 2014 | Datová výp. hodnota | Datová výp. klíč | Doba trvání | Roční změny | Období změny | Datová skupina | Datum zahájení danových odpisů | |
|-----------------------------|----------------|--|-----------------------------|-----------------------------|---------------------------------------|---------------------|------|------------------|--------------|----------|----------|-----------------|-------------------------------|-------------------------------|------------------------------|---------------------|------------------|-------------|-------------|--------------|----------------|--------------------------------|----------|
| 243000697 | 31.3.1996 | UPRAVA POP/PRO EKOL/UKL | 47 791 352,50 | -47 791 352,50 | 0,00 | 0,00 | CZ K | | U065 | 15 | 90050001 | | 43 053 839,00 | -43 053 839,00 | 0,00 | 0,00 | DZ00 | 10 | | | 3 | 1.1.1996 | |
| 243000704 | 30.11.1996 | VESTAVBA ODFAHROSTU FIL | 658 703,00 | -658 703,00 | 0,00 | 0,00 | CZ K | | U125 | 8 | 90050001 | | 658 703,00 | -658 703,00 | 0,00 | 0,00 | DZ00 | 10 | | | 3 | 1.1.1996 | |
| 243000710 | 30.6.1997 | MIXNEK SKI | 55 000,00 | -55 000,00 | 0,00 | 0,00 | CZ K | | U125 | 8 | 90050001 | | 55 000,00 | -55 000,00 | 0,00 | 0,00 | DZ00 | 5 | | | 2 | 1.1.1997 | |
| 243000715 | 30.9.1997 | NAHRPNEUMAT.VE NITLU | 3 196 727,00 | -3 196 727,00 | 0,00 | 0,00 | CZ K | | U125 | 8 | 90050001 | | 3 196 727,00 | -3 196 727,00 | 0,00 | 0,00 | DZ00 | 5 | | | 2 | 1.1.1997 | |
| 243000716 | 30.9.1997 | REK.VELINU BLOK U 6 | 2 976 752,00 | -2 976 752,00 | 0,00 | 0,00 | CZ K | | U065 | 15 | 90050001 | | 2 976 752,00 | -2 976 752,00 | 0,00 | 0,00 | DZ00 | 10 | 2001 | | | 3 | 1.1.1997 |
| 243000721 | 30.11.1997 | LKVIDAGE ODPYOD-PS | 51 200 209,46 | -51 200 209,46 | 0,00 | 0,00 | CZ K | | U125 | 8 | 90050001 | | 44 661 243,00 | -44 661 243,00 | 0,00 | 0,00 | DZ00 | 5 | 2006 | | | 2 | 1.1.1997 |
| 243000722 | 31.12.1997 | DENOX A PLYNOFK9REKRS | 44 045 170,16 | -44 045 170,16 | 0,00 | 0,00 | CZ K | | U065 | 15 | 90050001 | | 38 420 000,00 | -38 420 000,00 | 0,00 | 0,00 | DZ00 | 10 | | | | 3 | 1.1.1997 |
| 243000723 | 31.12.1997 | DENOX A PLYNOFK9REKRS | 47 673 069,48 | -47 673 069,48 | 0,00 | 0,00 | CZ K | | U065 | 15 | 90050001 | | 41 584 567,00 | -41 584 567,00 | 0,00 | 0,00 | DZ00 | 10 | 2002 | | | 3 | 1.1.1997 |
| 243000726 | 31.12.1997 | HYDR.VYSOKOTL.A GREGAT | 64 200,00 | -64 200,00 | 0,00 | 0,00 | CZ K | | U125 | 8 | 90050001 | | 64 200,00 | -64 200,00 | 0,00 | 0,00 | DZ00 | 3 | | | 1 | 1.1.1997 | |
| 243000729 | 31.12.1997 | SAUNOVY KOTEL 15KW | 41 433,00 | -41 433,00 | 0,00 | 0,00 | CZ K | | U125 | 8 | 90050001 | | 41 433,00 | -41 433,00 | 0,00 | 0,00 | DZ00 | 5 | | | 2 | 1.1.1997 | |
| 243000730 | 31.12.1997 | ODSROVACI ZARIZENI-PS | 374 109 294,54 | -374 109 294,54 | 0,00 | 17200 | CZ K | | U065 | 15 | 90050001 | | 326 485 559,00 | -326 485 559,00 | -218 512,00 | 764 788,00 | DZ00 | 10 | 2013 | | | 3 | 1.1.1997 |
| 243000734 | 31.12.1997 | ZARPRO VYR.STABILIZ-PS | 132 872 025,51 | -132 872 025,51 | 0,00 | -1 958,80 | CZ K | | U065 | 15 | 90050001 | | 115 902 452,00 | -115 902 452,00 | -558 506,00 | 0,00 | DZ00 | 10 | 2006 | | | 3 | 1.1.1997 |
| 243000757 | 31.10.1998 | REK.NEUTRAL.STA NICE-UPRA | 3 082 200,00 | -3 082 200,00 | 0,00 | 0,00 | CZ K | | U125 | 8 | 90050001 | | 3 082 200,00 | -3 082 200,00 | 0,00 | 0,00 | D05L | 5 | | | 2 | 1.1.1998 | |
| 243000760 | 31.12.1998 | MINUTKOVA KUCHYNE | 90 420,00 | -90 420,00 | 0,00 | 0,00 | CZ K | | U125 | 8 | 90050001 | | 90 420,00 | -90 420,00 | 0,00 | 0,00 | D05L | 5 | | | 2 | 1.1.1998 | |
| 243000793 | 30.10.2002 | Plasovací motorové čerpadlo | 50 950,00 | -50 950,00 | 0,00 | 0,00 | CZ K | | U100 | 10 | 90050001 | | 50 950,00 | -50 950,00 | 0,00 | 0,00 | D05L | 5 | | | 2 | 1.1.2002 | |
| 243000796 | 31.12.2002 | Konvektomat RETIGO Digital | 379 000,00 | -379 000,00 | 0,00 | 0,00 | CZ K | | U125 | 8 | 90050001 | | 379 000,00 | -379 000,00 | 0,00 | 0,00 | D05L | 5 | | | 2 | 1.1.2002 | |
| 243000000 | 26.5.2006 | Oceľoplechový kotepner AVIA | 369 600,00 | -160 160,00 | 209 440,00 | -18 480,00 | CZ K | | U050 | 20 | 90050001 | | 369 600,00 | -334 743,00 | -34 743,00 | 34 737,00 | D10R | 10 | | | 3 | 1.1.2006 | |
| 243002002 | 13.7.2006 | Elektrická skřepná pánve BR80-98ET LOTUS | 76 000,00 | -76 000,00 | 0,00 | 7500 | CZ K | | U125 | 8 | 90050024 | | 76 000,00 | -76 000,00 | 0,00 | 0,00 | D05R | 5 | | | 2 | 1.1.2006 | |
| 243002003 | 13.7.2006 | Elektrická skřepná pánve BR80-98ET LOTUS | 76 000,00 | -76 000,00 | 0,00 | 7500 | CZ K | | U125 | 8 | 90050024 | | 76 000,00 | -76 000,00 | 0,00 | 0,00 | D05R | 5 | | | 2 | 1.1.2006 | |
| 243002011 | 13.11.2006 | Modulový kotepner VH3 300L-S | 193 809,00 | -78 809,00 | 114 991,00 | -9 000,00 | CZ K | | U050 | 20 | 90050001 | | 193 809,00 | -174 838,00 | -18 142,00 | 18 142,00 | D10R | 10 | | | 3 | 1.1.2006 | |
| 243002024 | 7.6.2007 | Parní kotel NILF 300 | 136 917,00 | -128 917,00 | 7 083,00 | -17 000,00 | CZ K | | U125 | 8 | 90050024 | | 136 000,00 | -136 000,00 | 0,00 | 0,00 | D05R | 5 | | | 2 | 1.1.2007 | |
| 243002026 | 19.6.2007 | Laboratorní pec | 52 500,00 | -46 620,00 | 5 880,00 | -3 413,00 | CZ K | | U065 | 15 | 90050038 | | 52 500,00 | -52 500,00 | 0,00 | 0,00 | D05R | 5 | | | 2 | 1.1.2007 | |
| 243002028 | 30.11.2007 | Laboratorní mlyněk | 97 187,00 | -87 068,00 | 10 119,00 | -12 140,00 | CZ K | | U125 | 8 | 90050038 | | 97 187,00 | -97 187,00 | 0,00 | 0,00 | D05R | 5 | | | 2 | 1.1.2007 | |
| 243002030 | 15.6.2007 | Elektrický varný kotel 150 l | 85 560,00 | -81 104,00 | 4 456,00 | -10 695,00 | CZ K | | U125 | 8 | 90050024 | | 85 560,00 | -85 560,00 | 0,00 | 0,00 | D05R | 5 | | | 2 | 1.1.2007 | |

| Investiční číselník majetku | Datum akvize | Označení | Porč.ho dn.k 31.12.2014 IFRS | Kum.o dp.k 31.12.2014 IFRS | Zůstatek o.v.a hodnota k 31.12.2014 IFRS | Odpsí s 12/2014 IFRS | Měna | Klíč nemovitosti | Odpsí o.v. klíč | Zivotnost | Misnost | Vazba na soubor | Daňová položka d.k. 31.12.2014 | Kum.o dp.k 31.12.2014 | Roční daňová výp. odpis 2014 | Daňová Zůstatek o.v.a hodnota | Daňová výp. odpis o.v. klíč | Daňová Doba trvání | Rok změny | Období změny | Daňová skupina | Datum zahájení danových odpisů | |
|-----------------------------|--------------|---|------------------------------|----------------------------|--|----------------------|---------|------------------|-----------------|-----------|----------|-----------------|--------------------------------|-----------------------|------------------------------|-------------------------------|-----------------------------|--------------------|-----------|--------------|----------------|--------------------------------|----|
| 243002032 | 14.12.2007 | Laboratorní chladič vzduchu napájecí vody | 99 536,00 | -88 131,00 | 11 405,00 | -12 442,00 | CZ K | | U125 | 8 | 90050001 | | 99 536,00 | -99 536,00 | 0,00 | 0,00 | D08R | 5 | | | 2 | 1.1.2007 | |
| 243002035 | 28.2.1995 | Čerpací stanice PHM-strojan a nádrž | 1162 732,00 | -1162 732,00 | 0,00 | 0,00 | CZ K | | U100 | 10 | 90050001 | | 1162 732,00 | -1162 732,00 | 0,00 | 0,00 | DZ00 | 5 | 2002 | | 2 | 1.1.1995 | |
| 243010456 | 31.8.2002 | Mýcí stroj COMENDA AC 122 | 0,00 | 0,00 | 0,00 | 0,00 | CZ K | | IFRS | 8 | 90050001 | 2430211 | 612 706,00 | -612 706,00 | 0,00 | 0,00 | D05L | 5 | | | 2 | 1.1.2002 | |
| 243010456 | 31.8.2002 | Mýcí stroj COMENDA | 314 764,00 | -314 764,00 | 0,00 | 0,00 | CZ K | | IFRS | 8 | 90050001 | | | | | | | | | | | | 02 |
| 243010456 | 31.8.2002 | Výstupní stůl od myčky | 17 291,00 | -17 291,00 | 0,00 | 0,00 | CZ K | | IFRS | 8 | 90050001 | | | | | | | | | | | | |
| 243010456 | 31.8.2002 | Univerzální koše 7 ks | 10 864,00 | -10 864,00 | 0,00 | 0,00 | CZ K | | IFRS | 8 | 90050001 | | | | | | | | | | | | |
| 243010456 | 31.8.2002 | Koše na přebory 2 ks | 2 134,00 | -2 134,00 | 0,00 | 0,00 | CZ K | | IFRS | 8 | 90050001 | | | | | | | | | | | | |
| 243010456 | 31.8.2002 | Koš na podnohy 5 ks | 7 275,00 | -7 275,00 | 0,00 | 0,00 | CZ K | | IFRS | 8 | 90050001 | | | | | | | | | | | | |
| 243010456 | 31.8.2002 | Koš na 12 mlůn 5 ks | 7 275,00 | -7 275,00 | 0,00 | 0,00 | CZ K | | IFRS | 8 | 90050001 | | | | | | | | | | | | |
| 243010456 | 31.8.2002 | Dávkovač se sondou | 8 342,00 | -8 342,00 | 0,00 | 0,00 | CZ K | | IFRS | 8 | 90050001 | | | | | | | | | | | | |
| 243010456 | 31.8.2002 | Změkčovač vody | 15 501,00 | -15 501,00 | 0,00 | 0,00 | CZ K | | IFRS | 8 | 90050001 | | | | | | | | | | | | |
| 243010456 | 31.8.2002 | Rohová sušička zóna elik mračnu str. | 151 213,00 | -151 213,00 | 0,00 | 0,00 | CZ K | | IFRS | 8 | 90050001 | | | | | | | | | | | | |
| 243010456 | 31.8.2002 | Pojízdná nádoba na mýcí střed | 4 386,00 | -4 386,00 | 0,00 | 0,00 | CZ K | | IFRS | 8 | 90050001 | | | | | | | | | | | | |
| 243010456 | 31.8.2002 | Pojízdná nádoba na odpadky 40l | 4 386,00 | -4 386,00 | 0,00 | 0,00 | CZ K | | IFRS | 8 | 90050001 | | | | | | | | | | | | |
| 243010456 | 31.8.2002 | Pracovní stůl jednoduší | 8 555,00 | -8 555,00 | 0,00 | 0,00 | CZ K | | IFRS | 8 | 90050001 | | | | | | | | | | | | |
| 243010456 | 31.8.2002 | Pojízdný stroj pro mýcí centrum | 20 716,00 | -20 716,00 | 0,00 | 0,00 | CZ K | | IFRS | 8 | 90050001 | | | | | | | | | | | | |
| 243010456 | 31.8.2002 | Sojnová sprcha s baterií | 8 468,00 | -8 468,00 | 0,00 | 0,00 | CZ K | | IFRS | 8 | 90050001 | | | | | | | | | | | | |
| 243010456 | 31.8.2002 | Vstupní stůl rohový | 19 038,00 | -19 038,00 | 0,00 | 0,00 | CZ K | | IFRS | 8 | 90050001 | | | | | | | | | | | | |
| 243010456 | 31.8.2002 | Pojízdný pracovní stůl s polici | 12 498,00 | -12 498,00 | 0,00 | 0,00 | CZ K | | IFRS | 8 | 90050001 | | | | | | | | | | | | |
| 243010458 | 7.9.2004 | Laboratorní spektrofotometr | 0,00 | 0,00 | 0,00 | 0,00 | CZ K | | IFRS | 25 | 90050050 | 2430213 | 105 729,00 | -105 729,00 | 0,00 | 0,00 | D05L | 5 | | | 2 | 1.1.2004 | |
| 243010458 | 7.9.2004 | Laboratorní spektrofotometr | 81 081,00 | -48 458,92 | 32 622,08 | -3 244,00 | CZ K | | IFRS | 25 | 90050050 | | | | | | | | | | | | |
| 243010458 | 7.9.2004 | Průtočná kyveta 50 mm | 13 680,00 | -8 180,70 | 5 499,30 | 0 0 | CZ K | | IFRS | 25 | 90050050 | | | | | | | | | | | | |
| 243010458 | 7.9.2004 | Platforma pro držák květ | 3 899,00 | -2 330,50 | 1 568,70 | -1 156,00 | CZ K | | IFRS | 25 | 90050050 | | | | | | | | | | | | |
| 243010458 | 7.9.2004 | Držák kalných květ | 3 673,00 | -2 195,53 | 1 477,47 | -1 147,00 | CZ K | | IFRS | 25 | 90050050 | | | | | | | | | | | | |
| 243010458 | 7.9.2004 | Držák hranatých květ | 3 396,00 | -2 030,55 | 1 365,45 | -1 136,00 | CZ K | | IFRS | 25 | 90050050 | | | | | | | | | | | | |
| 243011 | 1.6.194 | VRTACKA BK 32 | 11 | -11 | 0,00 | 0,00 | CZ | | U125 | 8 | 90050001 | | 11 | -11 | 0,00 | 0,00 | U125 | 8 | | | U | 1.1.194 | |

| Investiční číselník majetku | Datum akvizice | Označení | Porčho dn.k 31.12.2014 IFRS | Kum.o dp.k 31.12.2014 IFRS | Zůstatková hodnota dn.k 31.12.2014 IFRS | Odpsí 12/2014 IFRS | Měna | Klíč nemovitosti | Odpsí ový klíč | Zvotnost | Místnost | Vazba na soubor | Datová položka dn.k 31.12.2014 | Datové kum.o dp.k 31.12.2014 | Roční datová výpověď 2014 | Datová výpověď hodnota | Datová výpověď klíč | Doba trvání | Rok změny | Období změny | Datová skupina | Datum zahájení danových odpisů |
|-----------------------------|----------------|-----------------------------------|-----------------------------|----------------------------|---|--------------------|------|------------------|----------------|----------|----------|-----------------|--------------------------------|------------------------------|---------------------------|------------------------|---------------------|-------------|-----------|--------------|----------------|--------------------------------|
| 404 | 8 | | 406,00 | 406,00 | | | K | | | | 001 | | 406,00 | 406,00 | | | | | | | | 48 |
| 24301414 | 1.3.1985 | EL.VYODNI LAZEN | 17857,00 | -17857,00 | 0,00 | 0,00 | CZ | | U125 | 8 | 90050001 | | 857,00 | -17857,00 | 0,00 | 0,00 | U125 | 8 | | | U | 1.1.1985 |
| 24301415 | 1.10.1986 | ELEKTR.VYDAVACI STUL | 12915,00 | -12915,00 | 0,00 | 0,00 | CZ | | U125 | 8 | 90050001 | | 915,00 | -12915,00 | 0,00 | 0,00 | U125 | 8 | | | U | 1.1.1986 |
| 24301416 | 1.10.1986 | ELEKTR.VYDAVACI STUL | 12916,00 | -12916,00 | 0,00 | 0,00 | CZ | | U125 | 8 | 90050001 | | 916,00 | -12916,00 | 0,00 | 0,00 | U125 | 8 | | | U | 1.1.1986 |
| 24301421 | 1.2.1988 | EL.VYDAVACI STUL | 21024,00 | -21024,00 | 0,00 | 0,00 | CZ | | U125 | 8 | 90050001 | | 024,00 | -21024,00 | 0,00 | 0,00 | D05L | 5 | | | 2 | 1.1.1988 |
| 24301423 | 1.12.1988 | SPEKTROFOTOMETR | 34980,00 | -34980,00 | 0,00 | 0,00 | CZ | | U125 | 8 | 90050001 | | 980,00 | -34980,00 | 0,00 | 0,00 | D10L | 10 | | | 3 | 1.1.1988 |
| 24301431 | 1.3.1991 | MRAZICIPULT | 17228,00 | -17228,00 | 0,00 | 0,00 | CZ | | U125 | 8 | 90050001 | | 17228,00 | -17228,00 | 0,00 | 0,00 | U125 | 8 | | | U | 1.1.1991 |
| 24301432 | 1.4.1991 | POKLADNA ELEKTRICKA | 13200,00 | -13200,00 | 0,00 | 0,00 | CZ | | U125 | 8 | 90050001 | | 13200,00 | -13200,00 | 0,00 | 0,00 | U125 | 8 | | | U | 1.1.1991 |
| 24301433 | 1.5.1991 | RAMOVA PILA | 32816,00 | -32816,00 | 0,00 | 0,00 | CZ | | U125 | 8 | 90050001 | | 32816,00 | -32816,00 | 0,00 | 0,00 | D05L | 5 | | | 2 | 1.1.1991 |
| 24301434 | 1.5.1991 | SVARECKA | 37403,00 | -37403,00 | 0,00 | 0,00 | CZ | | U125 | 8 | 90050001 | | 37403,00 | -37403,00 | 0,00 | 0,00 | D03L | 3 | | | 1 | 1.1.1991 |
| 24301435 | 1.5.1991 | SVARECKA | 36348,00 | -36348,00 | 0,00 | 0,00 | CZ | | U125 | 8 | 90050001 | | 36348,00 | -36348,00 | 0,00 | 0,00 | D05L | 5 | | | 2 | 1.1.1991 |
| 24301436 | 1.5.1991 | SVARECKA | 37404,00 | -37404,00 | 0,00 | 0,00 | CZ | | U125 | 8 | 90050001 | | 37404,00 | -37404,00 | 0,00 | 0,00 | D05L | 5 | | | 2 | 1.1.1991 |
| 24301437 | 1.5.1991 | SVARECKA | 36571,00 | -36571,00 | 0,00 | 0,00 | CZ | | U125 | 8 | 90050001 | | 36571,00 | -36571,00 | 0,00 | 0,00 | D03L | 3 | | | 1 | 1.1.1991 |
| 24301438 | 1.2.1992 | LABORATORNI PEC | 31900,00 | -31900,00 | 0,00 | 0,00 | CZ | | U065 | 15 | 90050001 | | 31900,00 | -31900,00 | 0,00 | 0,00 | D05L | 5 | | | 2 | 1.1.1992 |
| 24301439 | 1.2.1992 | LABORATORNI PEC | 31900,00 | -31900,00 | 0,00 | 0,00 | CZ | | U065 | 15 | 90050001 | | 31900,00 | -31900,00 | 0,00 | 0,00 | D05L | 5 | | | 2 | 1.1.1992 |
| 24301442 | 31.8.1994 | CHLADICIVITRINA | 17211,00 | -17211,00 | 0,00 | 0,00 | CZ | | U125 | 8 | 90050001 | | 211,00 | -17211,00 | 0,00 | 0,00 | DZ00 | 5 | | | 2 | 1.1.1994 |
| 24301445 | 31.10.1994 | NAREZOVY STROJ | 15044,00 | -15044,00 | 0,00 | 0,00 | CZ | | U125 | 8 | 90050001 | | 15044,00 | -15044,00 | 0,00 | 0,00 | DZ00 | 5 | | | 2 | 1.1.1994 |
| 24301012 | 12.3.2007 | Laboratorní sušárna | 32648,00 | -32648,00 | 680,00 | -4081,00 | CZ | | U125 | 8 | 90050048 | | 32648,00 | -32648,00 | -4081,00 | 680,00 | U125 | 8 | | | U | 1.1.2007 |
| 24301268 | 31.8.2008 | kovetomat | 32000,00 | -256667,00 | 63333,00 | -40000,00 | CZ | | U125 | 8 | 90050024 | | 32000,00 | -256667,00 | 63333,00 | 0,00 | D05R | 5 | | | 2 | 1.1.2008 |
| 24301793 | 31.10.2008 | komputerový předodlučovací VA8 | 303920,00 | -94975,00 | 208945,00 | -15196,00 | CZ | | U050 | 20 | 90050001 | | 303920,00 | -218569,00 | -28569,00 | 85702,00 | D10R | 10 | | | 3 | 1.1.2008 |
| 24301054 | 14.1.2009 | bezfreonová sušárna FD 750-400V-5 | 315000,00 | -236250,00 | 78750,00 | -390,00 | CZ | | U125 | 8 | 90050001 | | 315000,00 | -315000,00 | 0,00 | 0,00 | D02L | 2 | | | 2 | 1.2.2009 |
| 24301055 | 14.1.2009 | bezfreonová sušárna PD 750-400V-5 | 315000,00 | -236250,00 | 78750,00 | -390,00 | CZ | | U125 | 8 | 90050001 | | 315000,00 | -315000,00 | 0,00 | 0,00 | D02L | 2 | | | 2 | 1.2.2009 |
| 24301056 | 14.1.2009 | bezfreonová sušárna FDS60-400V-5 | 337500,00 | -253128,00 | 84372,00 | -42188,00 | CZ | | U125 | 8 | 90050001 | | 337500,00 | -337500,00 | 0,00 | 0,00 | D02L | 2 | | | 2 | 1.2.2009 |
| 24301057 | 14.1.2009 | bezfreonová sušárna FDS2000W | 690000,00 | -517500,00 | 172500,00 | -86250,00 | CZ | | U125 | 8 | 90050001 | | 690000,00 | -690000,00 | 0,00 | 0,00 | D02L | 2 | | | 2 | 1.2.2009 |
| 24301058 | 14.1.2009 | bezfreonová sušárna FDS2000W | 690000,00 | -517500,00 | 172500,00 | -86250,00 | CZ | | U125 | 8 | 90050001 | | 690000,00 | -690000,00 | 0,00 | 0,00 | D02L | 2 | | | 2 | 1.2.2009 |
| 243016 | 14.1.2020 | bezfreonová sušárna | 337 | -253 | 84 | -42 | CZ | | U125 | 8 | 90050001 | | 337 | -337 | 0,00 | 0,00 | D02L | 2 | | | 2 | 1.2.2020 |

| Investiční číslo majetek | Datum aktivace | Popis Označení | Porč.ho dn.k 31.12.2 014 IFRS | Kum.o dp.k 31.12.2 014 IFRS | Zůstatk ová hodnot a.k 31.12.2 014 IFRS | Odpr s 1- 12/20 14 IFRS | Mě na | Klíč nemovitosti | Odpr ový klíč | Zvotn ost | Místn ost | Vazb a na soub or | Porč.ho dn.k 31.12.2 014 IFRS | Datov á poč.ho dn.k 31.12.2 014 | Kum.o dp.k 31.12.2 014 | Roč ní datov ý odpr s 2014 | Zůstatk ová hodnot a | Datov ý odpr ový klíč | Doba trvát í | Rok změ ny | Obd obí změ ny | Datov á skup na | Datov m záh je ní datov ých odpr s 09 | |
|--------------------------------|-------------------|---|---|---|---|-------------------------------------|----------|-------------------------------|---------------------|--------------|--------------|----------------------------|---|--|---------------------------------|---|-------------------------------|-----------------------------------|--------------------|------------------|-------------------------|--------------------------|---|--------------|
| 059 | 09 | FD860 | 500,00 | 128,00 | 372,00 | 188,00 | K | | | 8 | 001 | | 500,00 | 500,00 | 500,00 | 0,00 | | | | | | | 09 | |
| 243016 313 | 27.1.20 10 | Elektrický dvouplášťový kotel do kuchyně | 87 580,00 | -54 740,00 | 32 840,00 | -10 948,00 | CZ K | | U125 | | 001 | | 87 580,00 | -87 580,00 | 580,00 | 0,00 | | D02L | 2 | | | | 2 | 1.2.20 10 |
| 243016 383 | 30.4.20 10 | Laboratorní susárna Ventecell 770 | 132 088,00 | -78 428,00 | 53 660,00 | -16 511,00 | CZ K | | U125 | | 001 | | 132 088,00 | -132 088,00 | 0,00 | 0,00 | | D02L | 2 | | | | 2 | 1.5.20 10 |
| 243016 887 | 24.12.20 010 | Mýčka Winterhalter GS 660 | 299 700,00 | -152 974,00 | 146 726,00 | -37 463,00 | CZ K | BUD 9000/900500/20 0601 | U125 | 8 | 001 | | 299 700,00 | -299 700,00 | 700,00 | -59 190,00 | 0,00 | D03R | 5 | | | | 2 | 1.1.20 10 |
| 246000 062 | 1.6.201 1 | Oceľový velkoobjemový kontejner | 36 700,00 | -6 576,00 | 30 124,00 | -1 835,00 | CZ K | | U050 | 20 | 001 | | 36 700,00 | -6 576,00 | 700,00 | -1 835,00 | 30 124,00 | U050 | 20 | | | | U | 1.6.20 11 |
| 246000 063 | 1.6.201 1 | Oceľový velkoobjemový kontejner | 36 700,00 | -6 576,00 | 30 124,00 | -1 835,00 | CZ K | | U050 | 20 | 001 | | 36 700,00 | -6 576,00 | 700,00 | -1 835,00 | 30 124,00 | U050 | 20 | | | | U | 1.6.20 11 |
| 246000 064 | 1.6.201 1 | Oceľový velkoobjemový kontejner | 36 700,00 | -6 576,00 | 30 124,00 | -1 835,00 | CZ K | | U050 | 20 | 001 | | 36 700,00 | -6 576,00 | 700,00 | -1 835,00 | 30 124,00 | U050 | 20 | | | | U | 1.6.20 11 |
| 246000 065 | 1.6.201 1 | Oceľový velkoobjemový kontejner | 36 700,00 | -6 576,00 | 30 124,00 | -1 835,00 | CZ K | | U050 | 20 | 001 | | 36 700,00 | -6 576,00 | 700,00 | -1 835,00 | 30 124,00 | U050 | 20 | | | | U | 1.6.20 11 |
| 246000 066 | 1.6.201 1 | Oceľový velkoobjemový kontejner | 36 700,00 | -6 576,00 | 30 124,00 | -1 835,00 | CZ K | | U050 | 20 | 001 | | 36 700,00 | -6 576,00 | 700,00 | -1 835,00 | 30 124,00 | U050 | 20 | | | | U | 1.6.20 11 |
| 246000 067 | 1.6.201 1 | Oceľový velkoobjemový kontejner | 36 700,00 | -6 576,00 | 30 124,00 | -1 835,00 | CZ K | | U050 | 20 | 001 | | 36 700,00 | -6 576,00 | 700,00 | -1 835,00 | 30 124,00 | U050 | 20 | | | | U | 1.6.20 11 |
| 246000 068 | 1.6.201 1 | Oceľový velkoobjemový kontejner | 36 700,00 | -6 576,00 | 30 124,00 | -1 835,00 | CZ K | | U050 | 20 | 001 | | 36 700,00 | -6 576,00 | 700,00 | -1 835,00 | 30 124,00 | U050 | 20 | | | | U | 1.6.20 11 |
| 246000 069 | 1.6.201 1 | Oceľový velkoobjemový kontejner | 36 700,00 | -6 576,00 | 30 124,00 | -1 835,00 | CZ K | | U050 | 20 | 001 | | 36 700,00 | -6 576,00 | 700,00 | -1 835,00 | 30 124,00 | U050 | 20 | | | | U | 1.6.20 11 |
| 246000 070 | 1.6.201 1 | Oceľový velkoobjemový kontejner | 30 420,00 | -5 451,00 | 24 969,00 | -1 521,00 | CZ K | | U050 | 20 | 001 | | 30 420,00 | -5 451,00 | 451,00 | -1 521,00 | 24 969,00 | U050 | 20 | | | | U | 1.6.20 11 |
| 246000 071 | 1.6.201 1 | Oceľový velkoobjemový kontejner | 30 420,00 | -5 451,00 | 24 969,00 | -1 521,00 | CZ K | | U050 | 20 | 001 | | 30 420,00 | -5 451,00 | 451,00 | -1 521,00 | 24 969,00 | U050 | 20 | | | | U | 1.6.20 11 |
| 246000 072 | 1.6.201 1 | Oceľový velkoobjemový kontejner | 30 420,00 | -5 451,00 | 24 969,00 | -1 521,00 | CZ K | | U050 | 20 | 001 | | 30 420,00 | -5 451,00 | 451,00 | -1 521,00 | 24 969,00 | U050 | 20 | | | | U | 1.6.20 11 |
| 246000 073 | 1.6.201 1 | Oceľový velkoobjemový kontejner | 30 420,00 | -5 451,00 | 24 969,00 | -1 521,00 | CZ K | | U050 | 20 | 001 | | 30 420,00 | -5 451,00 | 451,00 | -1 521,00 | 24 969,00 | U050 | 20 | | | | U | 1.6.20 11 |
| 246000 074 | 1.6.201 1 | Oceľový velkoobjemový kontejner | 30 420,00 | -5 451,00 | 24 969,00 | -1 521,00 | CZ K | | U050 | 20 | 001 | | 30 420,00 | -5 451,00 | 451,00 | -1 521,00 | 24 969,00 | U050 | 20 | | | | U | 1.6.20 11 |
| 246000 084 | 5.8.201 1 | Robot RM 50 přístus. | 87 950,00 | -37 563,00 | 50 387,00 | -10 994,00 | CZ K | BUD 9000/900500/20 0601 | U125 | 8 | 001 | | 87 950,00 | -70 583,00 | 583,00 | -17 371,00 | 17 367,00 | D03R | 5 | | | | 2 | 1.1.20 11 |
| 246000 085 | 10.8.20 11 | Nálepávací masa | 52 820,00 | -22 561,00 | 30 259,00 | -6 603,00 | CZ K | BUD 9000/900500/20 0601 | U125 | 8 | 001 | | 52 820,00 | -42 389,00 | 432, 431,00 | -10 00 | 10 431,00 | D03R | 5 | | | | 2 | 1.1.20 11 |
| 246000 088 | 19.8.20 11 | Krajec uzemin | 55 570,00 | -23 736,00 | 31 834,00 | -6 947,00 | CZ K | BUD 9000/900500/20 | U125 | 8 | 001 | | 55 570,00 | -44 598,00 | 976, 972,00 | -10 00 | 10 972,00 | D03R | 5 | | | | 2 | 1.1.20 11 |

| Investiční číselník majetku | Datum akvizice | Označení | Porčho dn.k 31.12.2014 IFRS | Kum.o dp.k 31.12.2014 IFRS | Zůstatk ova hodnot a k 31.12.2014 IFRS | Odpi s 12/2014 IFRS | Mě na | Klíč nemovitosti | Odpi ový klíč | Zivotn ost | Místn ost | Vazb a na soub or | Daňov á porčho dn.k 31.12.2014 | Kum.o dp.k 31.12.2014 | Roč ní datu vý odpí s 2014 | Daňová Zůstatk ova hodnot a | Daňo vý odpis ový klíč | Daňo vá Doba trvání | Rok změ ny | Obd obí změn y | Daňo vá skupi na | Datu m zahájí ní daňov ých odpisů |
|-----------------------------|----------------|----------------------------------|-----------------------------|----------------------------|--|---------------------|-------|------------------------|---------------|------------|-----------|-------------------|--------------------------------|-----------------------|----------------------------|-----------------------------|------------------------|---------------------|------------|----------------|------------------|-----------------------------------|
| 246000125 | 26.10.2011 | Automat Frozen Gourmet | 341950,00 | -138918,00 | 203032,00 | -427440,00 | CZK | BLID9000/900500/200601 | U125 | 8 | 90050024 | | 341950,00 | -274418,00 | 00536,00 | 67532,00 | D06R | 5 | | | 2 | 1.1.2011 |
| 246000126 | 26.10.2011 | Automat Frozen Gourmet | 341950,00 | -138918,00 | 203032,00 | -427440,00 | CZK | BLID9000/900500/200601 | U125 | 8 | 90050024 | | 341950,00 | -274418,00 | 00536,00 | 67532,00 | D06R | 5 | | | 2 | 1.1.2011 |
| 246000188 | 29.12.2011 | Elektrický vozík 3 GN | 53420,00 | -20591,00 | 32829,00 | -66780,00 | CZK | BLID9000/900500/200601 | U125 | 8 | 90050024 | | 53420,00 | -42872,00 | 00551,00 | 10548,00 | D06R | 5 | | | 2 | 1.1.2011 |
| 246000199 | 29.12.2011 | Pánev WOK | 31220,00 | -12035,00 | 19185,00 | -39030,00 | CZK | BLID9000/900500/200601 | U125 | 8 | 90050024 | | 31220,00 | -12035,00 | 00903,00 | 19185,00 | U125 | 8 | | | U | 1.12.2011 |
| 246000218 | 1.1.2012 | Kolový nakladač Caterpillar 950H | 345732081 | -1296498,00 | 216082281 | -4321660,00 | CZK | | U125 | 8 | 90050001 | | 345732081 | -2065755,00 | 00674358,00 | 134871409 | D06R | 5 | | | 2 | 1.1.2012 |
| 246000219 | 1.1.2012 | Zásobník na kusový vápence | 631098242 | -946650,00 | 536433242 | -3155500,00 | CZK | | U050 | 20 | 90050001 | | 631098242 | -2131606,00 | 0058588,00 | 410115503 | D10R | 10 | | | 3 | 1.1.2012 |
| 246000227 | 4.4.2012 | Silpónová pánev BRM 120-912H/TN | 131190,00 | -45098,00 | 86092,00 | -163990,00 | CZK | NO9000/900500/10005817 | U125 | 8 | 90050024 | | 131190,00 | -79372,00 | 00911,00 | 51818,00 | D06R | 5 | | | 2 | 1.1.2012 |
| 246000234 | 16.4.2012 | Kotel Alba E.-B85/700 | 73710,00 | -25339,00 | 48371,00 | -92140,00 | CZK | NO9000/900500/10005817 | U125 | 8 | 90050024 | | 73710,00 | -44596,00 | 00558,00 | 29114,00 | D06R | 5 | | | 2 | 1.1.2012 |
| 246000255 | 3.7.2012 | Konvektomat CM 201 | 294990,00 | -92185,00 | 202805,00 | -368740,00 | CZK | NO9000/900500/10005817 | U125 | 8 | 90050024 | | 294990,00 | -178470,00 | 00261,00 | 116520,00 | D06R | 5 | | | 2 | 1.1.2012 |
| 246000298 | 21.9.2012 | Škrabka brambor G 501 | 43350,00 | -12645,00 | 30705,00 | -54190,00 | CZK | HJ9000/900500 | U125 | 8 | 90050024 | | 43350,00 | -26228,00 | 00562,00 | 17122,00 | D06R | 5 | | | 2 | 1.1.2012 |
| 246000306 | 22.10.2012 | Stošní kurz SCH 11 | 85499,00 | -24048,00 | 61451,00 | -106880,00 | CZK | HJ9000/900500 | U125 | 8 | 90050024 | | 85499,00 | -51729,00 | 00887,00 | 33770,00 | D06R | 5 | | | 2 | 1.1.2012 |
| 246000308 | 25.10.2012 | Elektrické varidlo VE940A | 53980,00 | -15183,00 | 38797,00 | -67480,00 | CZK | HJ9000/900500 | U125 | 8 | 90050024 | | 53980,00 | -32660,00 | 00662,00 | 21320,00 | D06R | 5 | | | 2 | 1.1.2012 |
| 246000316 | 1.11.2012 | Příčné zrubtování - SHZ | 540402894 | -761068,00 | 464296094 | -3512620,00 | CZK | | U065 | 15 | 90050001 | | 540402894 | -3109197,00 | 00986,00 | 202996939 | D06R | 5 | | | 2 | 1.1.2012 |
| 246000385 | 30.7.2013 | Mlýnek na kávu Grigga M5D | 20010,00 | -3753,00 | 16257,00 | -25020,00 | CZK | HJ9000/900500 | U125 | 8 | 90050024 | | 20010,00 | -3753,00 | 00502,00 | 16257,00 | U125 | 8 | | | U | 1.7.2013 |
| 246000390 | 5.9.2013 | Trápatková pec | 79890,00 | -13316,00 | 66574,00 | -99870,00 | CZK | HJ9000/900500 | U125 | 8 | 90050024 | | 79890,00 | -32556,00 | 00779,00 | 47334,00 | D06R | 5 | | | 2 | 1.1.2013 |
| 246000391 | 18.9.2013 | Kotel Fagor ME 9-15BM | 99990,00 | -16666,00 | 83324,00 | -124990,00 | CZK | HJ9000/900500 | U125 | 8 | 90050024 | | 99990,00 | -40747,00 | 00749,00 | 59243,00 | D06R | 5 | | | 2 | 1.1.2013 |
| 246000473 | 30.11.2013 | Balící stroj Rescal 32 | 159500,00 | -23261,00 | 136239,00 | -199380,00 | CZK | HJ9000/900500 | U125 | 8 | 90050024 | | 159500,00 | -64997,00 | 00502,00 | 94503,00 | D06R | 5 | | | 2 | 1.1.2013 |
| 246000527 | 21.7.2014 | Univerzální robot SPAR - 64P | 198950,00 | -12435,00 | 186515,00 | -124350,00 | CZK | HJ9000/900500 | U125 | 8 | 90050024 | | 198950,00 | -41780,00 | 00780,00 | 157170,00 | D06R | 5 | | | 2 | 1.1.2014 |
| 246000593 | 31.12.1999 | KOTOUCOVA REZACKA | 39900,00 | -3990,00 | 0000,00 | 0000,00 | CZK | | U125 | 8 | 90050001 | | 39900,00 | -3990,00 | 0000,00 | 0000,00 | U125 | 8 | | | U | 1.1.1999 |

| Investiční majetek | Datum akvace | Označení | Poř.hod dn.k 31.12.2014 IFRS | Kum.o dp.k 31.12.2014 IFRS | Zůstatková hodnota 31.12.2014 IFRS | Odps 1-12/2014 IFRS | Měna | Klíč nemovitosti | Odpsový klíč | Zivotnost | Místnost | Vazba na soubor | Dañová poř.hod dn.k 31.12.2014 | Dañová kum.od dn.k 31.12.2014 | Dañové kum.od dn.k 31.12.2014 | Roční daňová hodnota 2014 | Dañová zůstatková hodnota | Dañový odpisový klíč | Dañová Doba trvání | Rok změny | Období změny | Dañová skupina | Datum zahájení danových odpisů |
|--------------------|--------------|----------|------------------------------|----------------------------|------------------------------------|---------------------|------|------------------|--------------|-----------|----------|-----------------|--------------------------------|-------------------------------|-------------------------------|---------------------------|---------------------------|----------------------|--------------------|-----------|--------------|----------------|--------------------------------|
| 246000594 | 30.11.1994 | SUSARNA | 111378,00 | -111378,00 | 0,00 | 0,00 | CZK | | U125 | 8 | 90050001 | | 111378,00 | -111378,00 | -111378,00 | 0,00 | 0,00 | DZ00 | 5 | | | 2 | 1.1.1994 |

IM 2205 - zařízení

| Investiční majetek | Datum akvace | Označení | Poř.hod dn.k 31.12.2014 IFRS | Kum.od dn.k 31.12.2014 IFRS | Zůstatková hodnota 31.12.2014 IFRS | Odps 1-12/2014 IFRS | Měna | Odpsový klíč | Zivotnost | Místnost | Vazba na soubor | Dañová poř.hod dn.k 31.12.2014 | Dañová kum.od dn.k 31.12.2014 | Dañové kum.od dn.k 31.12.2014 | Roční daňová hodnota 2014 | Dañová zůstatková hodnota | Dañový odpisový klíč | Dañová Doba trvání | Rok změny | Období změny | Dañová skupina | Datum zahájení danových odpisů | | |
|--------------------|--------------|-----------------------|------------------------------|-----------------------------|------------------------------------|---------------------|------|--------------|-----------|----------|-----------------|--------------------------------|-------------------------------|-------------------------------|---------------------------|---------------------------|----------------------|--------------------|-----------|--------------|----------------|--------------------------------|----------|----------|
| 253000086 | 30.6.1998 | STROBOSKOPIČKA | 30000,00 | -30000,00 | 0,00 | 0,00 | CZK | U125 | 8 | 90050001 | | 30000,00 | -30000,00 | -30000,00 | 0,00 | 0,00 | U125 | 8 | | | | U | 1.1.1998 | |
| 253000087 | 31.8.1998 | LAMPA | 29030,00 | -29030,00 | 0,00 | 0,00 | CZK | U125 | 8 | 90050001 | | 29030,00 | -29030,00 | -29030,00 | 0,00 | 0,00 | U125 | 8 | | | | U | 1.1.1998 | |
| 253000093 | 31.8.1998 | RADIOSTANICE MOTOROLA | 31988,00 | -31988,00 | 0,00 | 0,00 | CZK | U125 | 8 | 90050001 | | 31988,00 | -31988,00 | -31988,00 | 0,00 | 0,00 | U125 | 8 | | | | U | 1.1.1998 | |
| 253000094 | 31.8.1998 | RADIOSTANICE MOTOROLA | 31988,00 | -31988,00 | 0,00 | 0,00 | CZK | U125 | 8 | 90050001 | | 31988,00 | -31988,00 | -31988,00 | 0,00 | 0,00 | U125 | 8 | | | | U | 1.1.1998 | |
| 253000095 | 31.8.1998 | RADIOSTANICE MOTOROLA | 31988,00 | -31988,00 | 0,00 | 0,00 | CZK | U125 | 8 | 90050001 | | 31988,00 | -31988,00 | -31988,00 | 0,00 | 0,00 | U125 | 8 | | | | U | 1.1.1998 | |
| 253000074 | 1.12.1996 | ČEJCHOVNÍ STUJ. TOSZ | 71003,00 | -71003,00 | 0,00 | 0,00 | CZK | U125 | 8 | 90050001 | | 71003,00 | -71003,00 | -71003,00 | 0,00 | 0,00 | D08L | 3 | | | | 1 | 1.1.1996 | |
| 253000076 | 1.9.1996 | ZAVAZI | 44557,00 | -44557,00 | 0,00 | 0,00 | CZK | U125 | 8 | 90050001 | | 44557,00 | -44557,00 | -44557,00 | 0,00 | 0,00 | D08L | 5 | | | | 2 | 1.1.1996 | |
| 253000078 | 1.12.1995 | REVIŽNÍ VEZ.SP | 1129558,00 | -1129558,00 | 0,00 | 0,00 | CZK | U125 | 8 | 90050001 | | 1129558,00 | -1129558,00 | -1129558,00 | 0,00 | 0,00 | D08L | 3 | | | | 1 | 1.1.1995 | |
| 253000087 | 1.10.1998 | VIBROMETR | 62115,00 | -62115,00 | 0,00 | 0,00 | CZK | U125 | 8 | 90050001 | | 62115,00 | -62115,00 | -62115,00 | 0,00 | 0,00 | D08L | 3 | | | | 1 | 1.1.1998 | |
| 253000003 | 1.1.1999 | ELEKTROVELIN | 17560108,60 | -17560108,60 | 1785647,60 | -2195014,00 | CZK | U125 | 8 | 90050001 | | 17476562,50 | -17476562,50 | -17476562,50 | 0,00 | 0,00 | D08L | 3 | | 2011 | | | 1 | 1.1.1999 |
| 253000015 | 1.11.1998 | TEPELNÝ VELIN | 2900000,00 | -2900000,00 | 0,00 | 0,00 | CZK | U125 | 8 | 90050001 | | 2900000,00 | -2900000,00 | -2900000,00 | 0,00 | 0,00 | D08L | 3 | | 1994 | | | 1 | 1.1.1998 |
| 253000025 | 1.12.1999 | UZTVRDOMER MIC-1 | 346372,00 | -346372,00 | 0,00 | 0,00 | CZK | U125 | 8 | 90050001 | | 346372,00 | -346372,00 | -346372,00 | 0,00 | 0,00 | D08L | 3 | | | | 1 | 1.1.1999 | |
| 253000028 | 1.6.1991 | LABORATORNÍ VAHA | 57694,00 | -57694,00 | 0,00 | 0,00 | CZK | U125 | 8 | 90050001 | | 57694,00 | -57694,00 | -57694,00 | 0,00 | 0,00 | D08L | 5 | | | | 2 | 1.1.1999 | |
| 253000033 | 1.5.1992 | VAHY PASOVE | 328350,00 | -328350,00 | 0,00 | 0,00 | CZK | U125 | 8 | 90050001 | | 328350,00 | -328350,00 | -328350,00 | 0,00 | 0,00 | D08L | 5 | | | | 2 | 1.1.1999 | |
| 253000034 | 1.5.1992 | VAHY PASOVE | 328350,00 | -328350,00 | 0,00 | 0,00 | CZK | U125 | 8 | 90050001 | | 328350,00 | -328350,00 | -328350,00 | 0,00 | 0,00 | D08L | 5 | | | | 2 | 1.1.1999 | |
| 253000041 | 1.12.1999 | ZARIZENINA MERENI PH | 236902,00 | -236902,00 | 0,00 | 0,00 | CZK | U125 | 8 | 90050001 | | 236902,00 | -236902,00 | -236902,00 | 0,00 | 0,00 | DZ00 | 3 | | | | 1 | 1.1.1999 | |
| 253000052 | 31.10.1994 | SKARTOVACI STROJ | 186900,00 | -186900,00 | 0,00 | 0,00 | CZK | U250 | 4 | 90050001 | | 186900,00 | -186900,00 | -186900,00 | 0,00 | 0,00 | DZ00 | 3 | | | | 1 | 1.1.1999 | |
| 253000054 | 30.11.1994 | VAHY ANALYTICKE | 124078,00 | -124078,00 | 0,00 | 0,00 | CZK | U125 | 8 | 90050001 | | 124078,00 | -124078,00 | -124078,00 | 0,00 | 0,00 | DZ00 | 5 | | | | 2 | 1.1.1999 | |
| 253000055 | 30.11.1994 | VAHY PRESNE | 95369,00 | -95369,00 | 0,00 | 0,00 | CZK | U125 | 8 | 90050001 | | 95369,00 | -95369,00 | -95369,00 | 0,00 | 0,00 | DZ00 | 5 | | | | 2 | 1.1.1999 | |
| 253000056 | 30.11.1994 | INFRASUSIC | 58284,00 | -58284,00 | 0,00 | 0,00 | CZK | U125 | 8 | 90050001 | | 58284,00 | -58284,00 | -58284,00 | 0,00 | 0,00 | DZ00 | 3 | | | | 1 | 1.1.1999 | |
| 253000058 | 30.11.1994 | SITOVACI PRISTROJ | 60484,00 | -60484,00 | 0,00 | 0,00 | CZK | U125 | 8 | 90050001 | | 60484,00 | -60484,00 | -60484,00 | 0,00 | 0,00 | DZ00 | 3 | | | | 1 | 1.1.1999 | |

| Investiční majetek | Datum akvizice | Označení | Poř.hod n. k 31.12.2014 IFRS | Kumod p.k 31.12.2014 IFRS | Zůstatková hodnota k 31.12.2014 IFRS | Odpis 1-12/2014 IFRS | Měna | Odpisový klíč | Zivotnost | Místnost | Vazba na soubor | Datová poř.hod. k 31.12.2014 | Kumod p.k 31.12.2014 | Roční datová výměna 2014 | Datová Zůstatková hodnota | Datový odpisový klíč | Datová Doba trvání | Rok změny | Období změny | Datová váskupina | Datum zahájení datových účtů |
|--------------------|----------------|---------------------------|------------------------------|---------------------------|--------------------------------------|----------------------|------|---------------|-----------|----------|-----------------|------------------------------|----------------------|--------------------------|---------------------------|----------------------|--------------------|-----------|--------------|------------------|------------------------------|
| 253000659 | 30.11.19 | KALORIMETR + PRISLUŠENSTÍ | 389 340,00 | -389 340,00 | 0,00 | 0,00 | CZ | U125 | 8 | 900500 | | 389 340,00 | -389 340,00 | 0,00 | 0,00 | DZ00 | 3 | | | 1 | 1.1.199 |
| 253000675 | 28.2.199 | BEZKONTAKT. PLOMER | 72 820,00 | -72 820,00 | 0,00 | 0,00 | CZ | U125 | 8 | 900500 | | 72 820,00 | -72 820,00 | 0,00 | 0,00 | DZ00 | 3 | | | 1 | 1.1.199 |
| 253000679 | 31.7.199 | MERENÍ ODP.VOD DO CHUV | 59 200,00 | -59 200,00 | 0,00 | 0,00 | CZ | U125 | 8 | 900500 | | 59 200,00 | -59 200,00 | 0,00 | 0,00 | DZ00 | 3 | | | 1 | 1.1.199 |
| 253000682 | 30.11.19 | ANALYZÁTOR KONČ.VODIKU | 503 893,00 | -503 893,00 | 0,00 | 0,00 | CZ | U125 | 8 | 900500 | | 503 893,00 | -503 893,00 | 0,00 | 0,00 | DZ00 | 3 | | | 1 | 1.1.199 |
| 253000684 | 5.1.1995 | SKR.VYMENIK.SFANIC ETI | 413 800,00 | -413 800,00 | 0,00 | 0,00 | CZ | U125 | 8 | 900500 | | 413 800,00 | -413 800,00 | 0,00 | 0,00 | DZ00 | 3 | | | 1 | 1.1.199 |
| 253000686 | 31.12.19 | SYSTEM KONSTR.STRAŽNYCH | 70 940,00 | -70 940,00 | 0,00 | 0,00 | CZ | U065 | 15 | 900500 | | 70 940,00 | -70 940,00 | 0,00 | 0,00 | DZ00 | 5 | | | 2 | 1.1.199 |
| 253000692 | 31.12.19 | TESTOR | 81 818,00 | -81 818,00 | 0,00 | 0,00 | CZ | U125 | 8 | 900500 | | 81 818,00 | -81 818,00 | 0,00 | 0,00 | DZ00 | 3 | | | 1 | 1.1.199 |
| 253000695 | 31.1.199 | INT.ZABEZP.SYSTEM | 6.353 283,00 | -5.641 283,00 | 712 127,00 | -412 964,00 | CZ | U065 | 15 | 900500 | | 6.353 283,00 | -6.353 283,00 | 0,00 | 0,00 | DZ00 | 5 | 2006 | | 2 | 1.1.199 |
| 253000698 | 30.6.199 | SKR-ODPOPIKOVANI ETI | 7.118 100,00 | -7.118 100,00 | 0,00 | 0,00 | CZ | U125 | 8 | 900500 | | 7.118 100,00 | -7.118 100,00 | 0,00 | 0,00 | DZ00 | 3 | | | 1 | 1.1.199 |
| 253000699 | 30.8.199 | TELETI | 7.314 776,61 | -7.314 776,61 | 0,00 | -390 219,26 | CZ | U125 | 8 | 900500 | | 7.273 439,05 | -7.143 947,00 | -258 986,0 | 129 492,05 | DZ00 | 3 | 2015 | | 1 | 1.1.199 |
| 253000701 | 30.9.199 | BANKOMAT | 1.265 155,00 | -1.265 155,00 | 0,00 | 0,00 | CZ | U250 | 4 | 900500 | | 1.265 155,00 | -1.265 155,00 | 0,00 | 0,00 | DZ00 | 3 | | | 1 | 1.1.199 |
| 253000713 | 31.8.199 | ELEKTROINST.ELEKTRO NAPA | 7.472 159,00 | -7.472 159,00 | 0,00 | 0,00 | CZ | U125 | 8 | 900500 | | 7.472 159,00 | -7.472 159,00 | 0,00 | 0,00 | DZ00 | 3 | | | 1 | 1.1.199 |
| 253000714 | 30.9.199 | ZVYS.BEZP.A.KVAL.GEST | 297 597,00 | -297 597,00 | 0,00 | 0,00 | CZ | U250 | 4 | 900500 | | 297 597,00 | -297 597,00 | 0,00 | 0,00 | DZ00 | 3 | | | 1 | 1.1.199 |
| 253000717 | 30.11.19 | SYSTEM KONTRA RIZENIBL6 | 64.211 933,24 | -19.860 543,00 | 44.351 390,24 | -6.527 720,00 | CZ | U125 | 8 | 900500 | | 63.081 427,80 | -56.551 302,00 | -13 254,0 | 6.530 125,80 | DZ00 | 3 | 2014 | | 1 | 1.1.199 |
| 253000718 | 30.11.19 | DELL OPTIPEX SYST.GX | 113 889,00 | -113 889,00 | 0,00 | 0,00 | CZ | U250 | 4 | 900500 | | 113 889,00 | -113 889,00 | 0,00 | 0,00 | DZ00 | 3 | | | 1 | 1.1.199 |
| 253000719 | 30.11.19 | MOSTOVA VAHA | 243 700,00 | -243 700,00 | 0,00 | 0,00 | CZ | U125 | 8 | 900500 | | 243 700,00 | -243 700,00 | 0,00 | 0,00 | DZ00 | 5 | | | 2 | 1.1.199 |
| 253000720 | 30.11.19 | KONDUKTOMER | 51 566,00 | -51 566,00 | 0,00 | 0,00 | CZ | U125 | 8 | 900500 | | 51 566,00 | -51 566,00 | 0,00 | 0,00 | DZ00 | 3 | | | 1 | 1.1.199 |
| 253000725 | 31.12.19 | ANALYZATOR ROZP.KYSL. | 193 000,00 | -193 000,00 | 0,00 | 0,00 | CZ | U125 | 8 | 900500 | | 193 000,00 | -193 000,00 | 0,00 | 0,00 | DZ00 | 3 | | | 1 | 1.1.199 |
| 253000728 | 31.12.19 | SOUPR.KRO VYRIDENT.KAR. | 213 938,00 | -213 938,00 | 0,00 | 0,00 | CZ | U250 | 4 | 900500 | | 213 938,00 | -213 938,00 | 0,00 | 0,00 | DZ00 | 3 | | | 1 | 1.1.199 |
| 253000733 | 31.12.19 | SKR-ODSROVAVANI ETI-PS | 45.676 515,22 | -45.676 515,22 | 0,00 | 0,00 | CZ | U125 | 8 | 900500 | | 39.843 515,22 | -39.843 515,22 | 0,00 | 0,00 | DZ00 | 3 | | | 1 | 1.1.199 |
| 253000735 | 31.12.19 | ELEKTRO-POZARNI SIGN-PS | 14.372 026,38 | -7.436 985,00 | 6.935 041,38 | -934 182,00 | CZ | U065 | 15 | 900500 | | 14.328 026,38 | -14.328 985,00 | 0,00 | 0,00 | DZ00 | 5 | 2009 | | 2 | 1.1.199 |
| 253000743 | 30.6.199 | ZABEZP.SYSTEM PVT | 70 740,00 | -70 740,00 | 0,00 | 0,00 | CZ | U065 | 15 | 900500 | | 70 740,00 | -70 740,00 | 0,00 | 0,00 | D05L | 5 | | | 2 | 1.1.199 |
| 253000744 | 30.6.199 | PRISTUPOVY SYSTEM | 134 905,00 | -134 905,00 | 0,00 | -6 447,00 | CZ | U065 | 15 | 900500 | | 134 905,00 | -134 905,00 | 0,00 | 0,00 | D05L | 5 | | | 2 | 1.1.199 |
| 253000747 | 31.8.199 | ULTRAZVUKOVY FLOUSKOMER | 137 380,00 | -137 380,00 | 0,00 | 0,00 | CZ | U125 | 8 | 900500 | | 137 380,00 | -137 380,00 | 0,00 | 0,00 | D03L | 3 | | | 1 | 1.1.199 |
| 253000750 | 31.10.19 | AUTOMRIGUL.NAPEITI | 3.445 413,00 | -3.445 413,00 | 0,00 | 0,00 | CZ | U125 | 8 | 900500 | | 3.395 413,00 | -3.395 413,00 | 0,00 | 0,00 | D05L | 3 | 2009 | | 1 | 1.1.199 |
| 253000761 | 31.12.19 | VZDUCHLDYCHACI PRISTROJ | 53 182,00 | -53 182,00 | 0,00 | 0,00 | CZ | U125 | 8 | 900500 | | 53 182,00 | -53 182,00 | 0,00 | 0,00 | D03L | 3 | | | 1 | 1.1.199 |
| 253000762 | 31.12.19 | VZDUCHLDYCHACI PRISTROJ | 53 182,00 | -53 182,00 | 0,00 | 0,00 | CZ | U125 | 8 | 900500 | | 53 182,00 | -53 182,00 | 0,00 | 0,00 | D03L | 3 | | | 1 | 1.1.199 |
| 253000763 | 31.12.19 | VZDUCHLDYCHACI | 53 53 | -53 53 | 0,00 | 0,00 | CZ | U125 | 8 | 900500 | | 53 53 | -53 53 | 0,00 | 0,00 | D03L | 3 | | | 1 | 1.1.199 |

| Investiční majetek | Datum akvizice | Označení | Poř.číslo n. k. 31.12.2014 IFRS | Kum. od p. k. 31.12.2014 IFRS | Zůstatková hodnota k 31.12.2014 IFRS | Odpis 1-12/2014 IFRS | Měna | Odpisový klíč | Zivotnost | Místnost | Vazba na soubor | Datová hodnota k 31.12.2014 | Kum. od p. k. 31.12.2014 | Rok, kdy bylo dané odpisováno | Datová hodnota výměrná | Datová hodnota výměrná | Období změny | Datum zahájení daných odpisů |
|--------------------|----------------|--|---------------------------------|-------------------------------|--------------------------------------|----------------------|------|---------------|-----------|----------|-----------------|-----------------------------|--------------------------|-------------------------------|------------------------|------------------------|--------------|------------------------------|
| 63 | 98 | PRISTROJ | 182,00 | 182,00 | 0,00 | 0,00 | K | U125 | 8 | 900500 | 01 | 182,00 | 182,00 | 2014 | 0,00 | D08L | | 1.1.199 |
| 2530007 | 31.12.19 | VZDUCHDYCHACI | 53 | -53 | 0,00 | 0,00 | CZ | U125 | 8 | 900500 | 01 | 182,00 | 182,00 | | 0,00 | D08L | | 1.1.199 |
| 64 | 98 | PRISTROJ | 182,00 | 182,00 | 0,00 | 0,00 | K | U125 | 8 | 900500 | 01 | 182,00 | 182,00 | | 0,00 | D08L | | 1.1.199 |
| 2530007 | 31.12.19 | VZDUCHDYCHACI | 53 | -53 | 0,00 | 0,00 | CZ | U125 | 8 | 900500 | 01 | 182,00 | 182,00 | | 0,00 | D08L | | 1.1.199 |
| 65 | 98 | PRISTROJ | 182,00 | 182,00 | 0,00 | 0,00 | K | U125 | 8 | 900500 | 01 | 182,00 | 182,00 | | 0,00 | D08L | | 1.1.199 |
| 2530007 | 31.12.19 | ZAVEDREGULNA | 3050 | -3050 | 0,00 | 0,00 | CZ | U125 | 8 | 900500 | 01 | 182,00 | 182,00 | | 0,00 | D08L | | 1.1.199 |
| 67 | 98 | BLOKU B6 | 000,00 | 000,00 | 0,00 | 0,00 | K | U250 | 4 | 900500 | 01 | 0,00 | 0,00 | | 0,00 | D08L | | 1.1.199 |
| 2530007 | 30.4.199 | ELEKTROVELIN-RIDICI SYST | 53.208 | -53.208 | 0,00 | 0,00 | CZ | U250 | 4 | 900500 | 01 | 0,00 | 0,00 | | 0,00 | D08L | | 1.1.199 |
| 68 | 9 | SYST | 639,42 | 639,42 | 0,00 | 0,00 | K | U125 | 8 | 900500 | 01 | 565,00 | 565,00 | | 0,00 | D08L | | 1.1.199 |
| 2530007 | 31.5.199 | REK.OCHRANA | 1535 | -1532 | 3333,77 | -191 | CZ | U125 | 8 | 900500 | 01 | 1534 | -1534 | | 0,00 | D08L | | 1.1.199 |
| 69 | 9 | VIDENI | 805,77 | 472,00 | 0,00 | 976,00 | K | U250 | 4 | 900500 | 01 | 394,50 | 394,50 | | 0,00 | D08L | | 1.1.199 |
| 2530007 | 31.5.199 | SKLADACI ZAK.OFF-LINE | 245 | -245 | 0,00 | 0,00 | CZ | U250 | 4 | 900500 | 01 | 245 | -245 | | 0,00 | D08L | | 1.1.199 |
| 71 | 9 | LINE | 400,00 | 400,00 | 0,00 | 0,00 | K | U125 | 8 | 900500 | 01 | 400,00 | 400,00 | | 0,00 | D08L | | 1.1.199 |
| 2530007 | 31.5.199 | ANALYTICKA VAHA | 144 | -144 | 0,00 | 0,00 | CZ | U125 | 8 | 900500 | 01 | 144 | -144 | | 0,00 | D08L | | 1.1.199 |
| 72 | 9 | | 123,00 | 123,00 | 0,00 | 0,00 | K | U125 | 8 | 900500 | 01 | 123,00 | 123,00 | | 0,00 | D08L | | 1.1.199 |
| 2530007 | 31.8.199 | MODUL CMSS | 199 | -199 | 0,00 | 0,00 | CZ | U125 | 8 | 900500 | 01 | 199 | -199 | | 0,00 | D08L | | 1.1.199 |
| 76 | 9 | | 758,00 | 758,00 | 0,00 | 0,00 | K | U250 | 4 | 900500 | 01 | 758,00 | 758,00 | | 0,00 | D08L | | 1.1.199 |
| 2530007 | 31.12.19 | MERA | 46 | -46 | 0,00 | 0,00 | CZ | U250 | 4 | 900500 | 01 | 46 | -46 | | 0,00 | D08L | | 1.1.199 |
| 78 | 99 | ZAZNAMUJESTREDNA | 580,00 | 580,00 | 0,00 | 0,00 | K | U250 | 4 | 900500 | 01 | 580,00 | 580,00 | | 0,00 | D08L | | 1.1.199 |
| 2530007 | 31.12.20 | ROZSIRENI POC.SITE | 41 | -41 | 0,00 | 0,00 | CZ | U250 | 4 | 900500 | 01 | 41 | -41 | | 0,00 | D08L | | 1.1.200 |
| 81 | 00 | 2000 | 682,00 | 682,00 | 0,00 | 0,00 | K | U250 | 4 | 900500 | 01 | 682,00 | 682,00 | | 0,00 | D08L | | 1.1.200 |
| 2530007 | 30.6.200 | Stance digitalizace Advantech | 334 | -334 | 0,00 | 0,00 | CZ | U250 | 4 | 900500 | 01 | 334 | -334 | | 0,00 | D08L | | 1.1.200 |
| 87 | 2 | | 500,00 | 500,00 | 0,00 | 0,00 | K | U250 | 4 | 900500 | 01 | 500,00 | 500,00 | | 0,00 | D08L | | 1.1.200 |
| 2530007 | 30.6.200 | PC Dell Opti Plex XM 590 + Monitor | 105 | -105 | 0,00 | 0,00 | CZ | U250 | 4 | 900500 | 01 | 105 | -105 | | 0,00 | D08L | | 1.1.200 |
| 88 | 2 | | 000,00 | 000,00 | 0,00 | 0,00 | K | U250 | 4 | 900500 | 01 | 000,00 | 000,00 | | 0,00 | D08L | | 1.1.200 |
| 2530007 | 30.6.200 | PC Dell Opti Plex XM 590 + Monitor | 105 | -105 | 0,00 | 0,00 | CZ | U250 | 4 | 900500 | 01 | 105 | -105 | | 0,00 | D08L | | 1.1.200 |
| 89 | 2 | | 000,00 | 000,00 | 0,00 | 0,00 | K | U250 | 4 | 900500 | 01 | 000,00 | 000,00 | | 0,00 | D08L | | 1.1.200 |
| 2530007 | 30.6.200 | PC Dell Opti Plex XM 590 + Monitor | 105 | -105 | 0,00 | 0,00 | CZ | U250 | 4 | 900500 | 01 | 105 | -105 | | 0,00 | D08L | | 1.1.200 |
| 90 | 2 | | 000,00 | 000,00 | 0,00 | 0,00 | K | U250 | 4 | 900500 | 01 | 000,00 | 000,00 | | 0,00 | D08L | | 1.1.200 |
| 2530007 | 30.6.200 | PC Dell Opti Plex XM 590 + Monitor | 105 | -105 | 0,00 | 0,00 | CZ | U250 | 4 | 900500 | 01 | 105 | -105 | | 0,00 | D08L | | 1.1.200 |
| 91 | 2 | | 000,00 | 000,00 | 0,00 | 0,00 | K | U125 | 8 | 900500 | 01 | 41 | -41 | | 0,00 | D08L | | 1.1.200 |
| 2530007 | 30.11.20 | Vozkovac MORAVA 99 | 41 | -41 | 0,00 | 0,00 | CZ | U125 | 8 | 900500 | 01 | 41 | -41 | | 0,00 | D08L | | 1.1.200 |
| 94 | 02 | | 700,00 | 700,00 | 0,00 | 0,00 | K | U125 | 8 | 900500 | 01 | 700,00 | 700,00 | | 0,00 | D08L | | 1.1.200 |
| 2530007 | 31.3.200 | Fotometr Lange | 138 | -138 | 0,00 | 0,00 | CZ | U125 | 8 | 900500 | 01 | 138 | -138 | | 0,00 | D08L | | 1.1.200 |
| 97 | 3 | | 630,00 | 630,00 | 0,00 | 0,00 | K | U125 | 8 | 900500 | 01 | 630,00 | 630,00 | | 0,00 | D08L | | 1.1.200 |
| 2530007 | 31.3.200 | Pisove valky na paslech zaublovaní | 135 | -135 | 0,00 | 0,00 | CZ | U125 | 8 | 900500 | 01 | 135 | -135 | | 0,00 | D08L | | 1.1.200 |
| 98 | 3 | | 825,00 | 825,00 | 0,00 | 0,00 | K | U125 | 8 | 900500 | 01 | 825,00 | 825,00 | | 0,00 | D08L | | 1.1.200 |
| 2530007 | 31.3.200 | Pisove valky na uhli na paslech zaublovaní | 135 | -135 | 0,00 | 0,00 | CZ | U125 | 8 | 900500 | 01 | 135 | -135 | | 0,00 | D08L | | 1.1.200 |
| 99 | 3 | | 825,00 | 825,00 | 0,00 | 0,00 | K | U250 | 4 | 900500 | 01 | 825,00 | 825,00 | | 0,00 | D08L | | 1.1.200 |
| 2530008 | 1.1.2003 | PTIS ETI-zariadení pro přenosy dat | 1507 | -1507 | 0,00 | 0,00 | CZ | U250 | 4 | 900500 | 01 | 1507 | -1507 | | 0,00 | D08L | | 1.1.200 |
| 01 | | | 925,00 | 925,00 | 0,00 | 0,00 | K | U125 | 8 | 900500 | 01 | 919,00 | 919,00 | | 0,00 | D08L | | 1.1.200 |
| 2530008 | 1.1.2003 | PTIS ETI-měření pro teplotenství | 750 | -750 | 0,00 | 0,00 | CZ | U125 | 8 | 900500 | 01 | 750 | -750 | | 0,00 | D08L | | 1.1.200 |
| 02 | | | 919,00 | 919,00 | 0,00 | 0,00 | K | U125 | 8 | 900500 | 01 | 919,00 | 919,00 | | 0,00 | D08L | | 1.1.200 |
| 2530008 | 14.10.20 | Monitorovací systém Hydřan M2 | 486 | -486 | 0,00 | 0,00 | CZ | U125 | 8 | 900500 | 01 | 486 | -486 | | 0,00 | D08L | | 1.1.200 |
| 12 | 04 | | 630,00 | 630,00 | 0,00 | 0,00 | K | U250 | 4 | 900500 | 01 | 630,00 | 630,00 | | 0,00 | D08L | | 1.1.200 |
| 2530008 | 17.12.20 | Inženýrská stanice EWS pro RS Damatic-HW | 3219 | -229 | 2989 | -130 | CZ | U250 | 4 | 900500 | 01 | 3184 | -1160 | | 2024 | D08L | | 1.1.200 |
| 15 | 04 | | 893,87 | 972,00 | 921,87 | 124,00 | K | U125 | 8 | 900500 | 79 | 778,00 | 380,00 | | 398,00 | D08L | | 1.1.200 |
| 2530015 | 31.10.19 | SKARTOVACI STROJ | 186 | -186 | 0,00 | 0,00 | CZ | U250 | 4 | 900500 | 21 | 186 | -186 | | 0,00 | DZ00 | | 1.1.199 |
| 62 | 94 | | 900,00 | 900,00 | 0,00 | 0,00 | K | U250 | 4 | 900500 | 21 | 900,00 | 900,00 | | 0,00 | DZ00 | | 1.1.199 |
| 2530015 | 28.2.199 | ROLOVY LAMINATOR | 44 | -44 | 0,00 | 0,00 | CZ | U250 | 4 | 900500 | 21 | 44 | -44 | | 0,00 | DZ00 | | 1.1.199 |
| 63 | 5 | | 800,00 | 800,00 | 0,00 | 0,00 | K | U250 | 4 | 900500 | 21 | 800,00 | 800,00 | | 0,00 | DZ00 | | 1.1.199 |
| 2530015 | 31.3.199 | VAZACI STROJ-ELDEROVANI | 49 | -49 | 0,00 | 0,00 | CZ | U250 | 4 | 900500 | 21 | 49 | -49 | | 0,00 | DZ00 | | 1.1.199 |
| 64 | 6 | | 900,00 | 900,00 | 0,00 | 0,00 | K | U250 | 4 | 900500 | 21 | 900,00 | 900,00 | | 0,00 | DZ00 | | 1.1.199 |
| 2530015 | 31.12.20 | Frankovací stroj | 101 | -101 | 0,00 | 0,00 | CZ | U250 | 4 | 900500 | 21 | 101 | -101 | | 0,00 | D08L | | 1.1.200 |
| 65 | 01 | | 200,00 | 200,00 | 0,00 | 0,00 | K | U125 | 8 | 900500 | 21 | 200,00 | 200,00 | | 0,00 | D08L | | 1.1.200 |
| 2530019 | 1.1.2005 | SKR strojovny ETI 1 | 39534 | -39534 | 0,00 | 0,00 | CZ | U125 | 8 | 900500 | 21 | 30872 | -30872 | | 0,00 | D08L | | 1.1.200 |

| Investiční majetek | Datum akvizice | Označení | Poř.hod n. k 31.12.2014 IFRS | Kumod p.k 31.12.2014 IFRS | Zůstatková hodnota k 31.12.2014 IFRS | Odpis 1-14 IFRS | Měna | Odpisový klíč | Zivotnost | Místnost | Vazba na soubor | Datová hodnota k 31.12.2014 | Datová Zůstatková hodnota | Datový výklíč | Datová Doba trvání | Rok změny | Období změny | Datová váskupina | Datum zahájení datových odpisů |
|--------------------|----------------|---|------------------------------|---------------------------|--------------------------------------|-----------------|------|---------------|-----------|----------|-----------------|-----------------------------|---------------------------|---------------|--------------------|-----------|--------------|------------------|--------------------------------|
| 79 | | | 838,10 | | | | K | | | 01 | | 532,00 | 0,00 | D03R | | | | | 5 |
| 2530019 | 6.4.2005 | Průtokoměr surové vody | 50 | -50 | 0,00 | 0,00 | CZ | U125 | 8 | 900500 | | 50 | 0,00 | D03R | 3 | | | 1 | 1.1.2005 |
| 81 | | | 413,00 | 413,00 | | | K | | | 01 | | 413,00 | 0,00 | D03R | | | | | 5 |
| 2530019 | 22.4.2005 | mosná váha pro vážení sířičaných vozidel | 712 | -712 | 0,00 | 0,00 | CZ | U125 | 8 | 900500 | | 712 | 0,00 | D03R | 5 | | | 2 | 1.1.2005 |
| 83 | | | 600,00 | 600,00 | | | K | | | 01 | | 600,00 | 0,00 | D03R | | | | | 5 |
| 2530019 | 24.4.2005 | Kamerový systém | 148 | -148 | 0,00 | 0,00 | CZ | U125 | 8 | 900500 | | 148 | 0,00 | D03R | 3 | | | 1 | 1.1.2005 |
| 85 | | | 830,00 | 830,00 | | | K | | | 01 | | 830,00 | 0,00 | D03R | | | | | 5 |
| 2530019 | 5.10.2005 | Rožšířitel sířič Erihermer RS | 72 | -72 | 0,00 | 0,00 | CZ | U125 | 8 | 900500 | | 72 | 0,00 | D03R | 5 | | | 2 | 1.1.2005 |
| 88 | | | 102,00 | 102,00 | | | K | | | 01 | | 102,00 | 0,00 | D03R | | | | | 5 |
| 2530019 | 31.3.2005 | Diamatic - optický kabel | 75 | -75 | 0,00 | 0,00 | CZ | U125 | 8 | 900500 | | 75 | 0,00 | D03R | 3 | | | 1 | 1.1.2005 |
| 98 | | | 900,00 | 900,00 | | | K | | | 48 | | 900,00 | 0,00 | D03R | | | | | 6 |
| 2530019 | 17.5.2005 | Přístroj na stanovení kyslíku ve vodě | 127 | -127 | 0,00 | 0,00 | CZ | U125 | 8 | 900500 | | 127 | 0,00 | D03R | 3 | | | 1 | 1.1.2005 |
| 99 | | | 300,00 | 300,00 | | | K | | | 01 | | 300,00 | 0,00 | D03R | | | | | 6 |
| 2530020 | 31.7.2005 | Analýzátor pro měření rozpouštěného kyslíku | 658 | -658 | 0,00 | 0,00 | CZ | U125 | 8 | 900500 | | 658 | 0,00 | D03R | 3 | | | 1 | 1.1.2005 |
| 05 | | | 435,00 | 435,00 | | | K | | | 01 | | 435,00 | 0,00 | D03R | | | | | 6 |
| 2530020 | 3.11.2005 | Kvalita vratného kondenzátu | 64 | -64 | 0,00 | 0,00 | CZ | U125 | 8 | 900500 | | 64 | 0,00 | D03R | 3 | | | 1 | 1.1.2005 |
| 12 | | | 548,00 | 548,00 | | | K | | | 27 | | 548,00 | 0,00 | D03R | | | | | 6 |
| 2530020 | 19.11.2005 | Katexová kolonka | 518 | -464 | 53 | 53 | CZ | U125 | 8 | 900500 | | 518 | 0,00 | D03R | 3 | | | 1 | 1.1.2005 |
| 17 | | | 028,00 | 071,00 | 957,00 | 754,00 | K | | | 01 | | 028,00 | 0,00 | D03R | | | | | 7 |
| 2530020 | 19.11.2005 | Měřicí přístroj EMON FK11 kornin emise | 518 | -464 | 53 | 53 | CZ | U125 | 8 | 900500 | | 518 | 0,00 | D03R | 3 | | | 1 | 1.1.2005 |
| 18 | | | 028,00 | 071,00 | 957,00 | 754,00 | K | | | 01 | | 028,00 | 0,00 | D03R | | | | | 7 |
| 2530020 | 19.11.2005 | Měřicí přístroj EMON FK12 před KV emise | 220 | -197 | 22 | 22 | CZ | U125 | 8 | 900500 | | 220 | 0,00 | D03R | 3 | | | 1 | 1.1.2005 |
| 19 | | | 286,00 | 342,00 | 944,00 | 536,00 | K | | | 01 | | 286,00 | 0,00 | D03R | | | | | 7 |
| 2530020 | 19.11.2005 | Měřicí přístroj EMON K9 před REA CO2 | 197 | -197 | 22 | 22 | CZ | U125 | 8 | 900500 | | 197 | 0,00 | D03R | 3 | | | 1 | 1.1.2005 |
| 20 | | | 286,00 | 342,00 | 944,00 | 536,00 | K | | | 01 | | 286,00 | 0,00 | D03R | | | | | 7 |
| 2530020 | 19.11.2005 | Měřicí přístroj EMON FK11 kornin CO2 | 186 | -166 | 19 | 19 | CZ | U125 | 8 | 900500 | | 186 | 0,00 | D03R | 3 | | | 1 | 1.1.2005 |
| 21 | | | 286,00 | 883,00 | 403,00 | 286,00 | K | | | 01 | | 286,00 | 0,00 | D03R | | | | | 7 |
| 2530020 | 19.11.2005 | Měřicí přístroj EMON FK12 kornin CO2 | 220 | -197 | 22 | 22 | CZ | U125 | 8 | 900500 | | 220 | 0,00 | D03R | 3 | | | 1 | 1.1.2005 |
| 22 | | | 286,00 | 342,00 | 944,00 | 536,00 | K | | | 01 | | 286,00 | 0,00 | D03R | | | | | 7 |
| 2530020 | 12.6.2005 | Spektrofotometr DR2800 | 87 | -83 | 4 566,00 | -10 | CZ | U125 | 8 | 900500 | | 87 | 0,00 | D03R | 3 | | | 1 | 1.1.2005 |
| 27 | | | 770,00 | 204,00 | 972,00 | 972,00 | K | | | 48 | | 770,00 | 0,00 | D03R | | | | | 7 |
| 2530020 | 30.11.2005 | Rekonstrukce RS vypáření budovy ods. | 443 | -396 | 46 | 46 | CZ | U125 | 8 | 900500 | | 443 | 0,00 | D03R | 3 | | | 1 | 1.1.2005 |
| 29 | | | 000,00 | 853,00 | 145,00 | 375,00 | K | | | 01 | | 000,00 | 0,00 | D03R | | | | | 7 |
| 2530020 | 14.12.2005 | Čidla a měření CO a metanu na zaubování | 1 527 | -1 352 | 175 | 175 | CZ | U125 | 8 | 900500 | | 1 527 | 0,00 | D03R | 3 | | | 1 | 1.1.2005 |
| 31 | | | 944,00 | 868,00 | 076,00 | 993,00 | K | | | 01 | | 944,00 | 0,00 | D03R | | | | | 7 |
| 2530020 | 31.7.1999 | Hromosvod HELITA | 223 | -210 | 12 | 14 | CZ | U065 | 15 | 900500 | | 223 | 0,00 | DZ00 | 5 | | | 2 | 1.1.1999 |
| 36 | | | 000,00 | 688,00 | 312,00 | 495,00 | K | | | 01 | | 000,00 | 0,00 | D03R | | | | | 5 |
| 2530020 | 31.8.2005 | PATERNI ROZVOD ETI | 2 396 | -2 396 | 0,00 | 0,00 | CZ | U250 | 4 | 900500 | | 2 396 | 0,00 | D03L | 3 | | | 1 | 1.1.2005 |
| 41 | | | 353,00 | 353,00 | | | K | | | 01 | | 353,00 | 0,00 | D03L | | | | | 0 |
| 2530020 | 31.12.2005 | Sít pro emisimontceon | 41 | -41 | 0,00 | 0,00 | CZ | U125 | 8 | 900500 | | 41 | 0,00 | D03L | 3 | | | 1 | 1.1.2005 |
| 42 | | | 400,00 | 400,00 | | | K | | | 01 | | 400,00 | 0,00 | D03L | | | | | 6 |
| 2530020 | 31.12.2005 | Počítačová síť 2001 | 67 | -67 | 0,00 | 0,00 | CZ | U250 | 4 | 900500 | | 67 | 0,00 | D03L | 3 | | | 1 | 1.1.2005 |
| 43 | | | 068,00 | 068,00 | | | K | | | 01 | | 068,00 | 0,00 | D03L | | | | | 6 |
| 2530104 | 18.11.2005 | Snímač monitorování vibrační rotorů TG 614 ks | 0,00 | 0,00 | 0,00 | 0,00 | CZ | IFRS | 8 | 900500 | 2530201 | 280 | 0,00 | D03R | 3 | | | 1 | 1.1.2005 |
| 46 | | | | | | | K | | | 01 | | 043,00 | 0,00 | D03R | | | | | 5 |
| 2530104 | 18.11.2005 | HLPŘSNařad monitorování vibrační rotorů | 164 | -164 | 0,00 | 0,00 | CZ | IFRS | 8 | 900500 | | 164 | 0,00 | D03R | | | | | 6 |
| 46 | | | 843,00 | 843,00 | | | K | | | 01 | | | 0,00 | D03R | | | | | 6 |
| 2530104 | 18.11.2005 | Signální konventory 12 ks | 115 | -115 | 0,00 | 0,00 | CZ | IFRS | 8 | 900500 | | 115 | 0,00 | D03R | | | | | 6 |
| 46 | | | 200,00 | 200,00 | | | K | | | 01 | | | 0,00 | D03R | | | | | 6 |
| 2530104 | 30.8.2005 | Přístroj na měření vodivosti | 0,00 | 0,00 | 0,00 | 0,00 | CZ | IFRS | 8 | 900500 | 2530202 | 45 | 0,00 | D03R | 3 | | | 1 | 1.1.2005 |
| 47 | | | | | | | K | | | 01 | | 220,00 | 0,00 | D03R | | | | | 6 |
| 2530104 | 30.8.2005 | Prevodník | 34 | -34 | 0,00 | 0,00 | CZ | IFRS | 8 | 900500 | | 34 | 0,00 | D03R | | | | | 6 |
| 47 | | | 000,00 | 000,00 | | | K | | | 01 | | | 0,00 | D03R | | | | | 6 |
| 2530104 | 30.8.2005 | Senzor | 7 720,00 | -7 | 0,00 | 0,00 | CZ | IFRS | 8 | 900500 | | 7 720,00 | 0,00 | D03R | | | | | 6 |
| 47 | | | 3 500,00 | 720,00 | | | K | | | 01 | | | 0,00 | D03R | | | | | 6 |
| 2530104 | 30.8.2005 | Průtočná komúrka nerez | 500,00 | -3 | 0,00 | 0,00 | CZ | IFRS | 8 | 900500 | | 500,00 | 0,00 | D03R | | | | | 6 |
| 47 | | | 25,211 | 25,211 | | | K | | | 01 | | | 0,00 | D03R | | | | | 6 |
| 2530104 | 30.8.2005 | Přístroj na měření vodivosti | 0,00 | 0,00 | 0,00 | 0,00 | CZ | IFRS | 8 | 900500 | 2530202 | 45 | 0,00 | D03R | 3 | | | 1 | 1.1.2005 |

| Investiční majetek | Datum akvizice | Označení | Poř.hod n. k 31.12.2014 IFRS | Kumod p.k 31.12.2014 IFRS | Zůstatková hodnota k 31.12.2014 IFRS | Odpis 1-14 IFRS | Měna | Odpisový klíč | Zivotnost | Místnost | Vazba na soubor | Datová poř.hod. k 31.12.2014 | Datové Kumod p.k 31.12.2014 | Roční datový výpis 2014 | Datová Zůstatková hodnota | Datový odpisový klíč | Doba trvání | Rok změny | Období změny | Datová skapina | Datum zahájení daňových odpisů |
|--------------------|----------------|--|------------------------------|---------------------------|--------------------------------------|-----------------|------|---------------|-----------|----------|-----------------|------------------------------|-----------------------------|-------------------------|---------------------------|----------------------|-------------|-----------|--------------|----------------|--------------------------------|
| 48 | 6 | | | | | | K | | | 01 | 03 | 220,00 | 220,00 | | | | | | | | 6 |
| 2530104 | 30.8.2006 | Převodník | 34 000,00 | -34 000,00 | 0,00 | -2 478,19 | CZ | IFRS | 8 | 900500 | | | | | | | | | | | |
| 2530104 | 30.8.2006 | Senzor | 7 720,00 | -7 720,00 | 0,00 | - 562,70 | CZ | IFRS | 8 | 900500 | | | | | | | | | | | |
| 2530104 | 30.8.2006 | Průtočná komůrka nerez | 3 500,00 | -3 500,00 | 0,00 | - 252,11 | CZ | IFRS | 8 | 900500 | | | | | | | | | | | |
| 2530104 | 30.8.2006 | Přístroj na měření vodivosti | 0,00 | 0,00 | 0,00 | 0,00 | CZ | IFRS | 8 | 900500 | 2530204 | 45 220,00 | -45 220,00 | 0,00 | 0,00 | D03R | 3 | | | 1 | 1.1.2006 |
| 2530104 | 30.8.2006 | Převodník | 34 000,00 | -34 000,00 | 0,00 | -2 478,19 | CZ | IFRS | 8 | 900500 | | | | | | | | | | | |
| 2530104 | 30.8.2006 | Senzor | 7 720,00 | -7 720,00 | 0,00 | - 562,70 | CZ | IFRS | 8 | 900500 | | | | | | | | | | | |
| 2530104 | 30.8.2006 | Průtočná komůrka nerez | 3 500,00 | -3 500,00 | 0,00 | - 252,11 | CZ | IFRS | 8 | 900500 | | | | | | | | | | | |
| 2530104 | 30.8.2006 | Přístroj na měření vodivosti | 0,00 | 0,00 | 0,00 | 0,00 | CZ | IFRS | 8 | 900500 | 2530205 | 45 220,00 | -45 220,00 | 0,00 | 0,00 | D03R | 3 | | | 1 | 1.1.2006 |
| 2530104 | 30.8.2006 | Převodník | 34 000,00 | -34 000,00 | 0,00 | -2 478,19 | CZ | IFRS | 8 | 900500 | | | | | | | | | | | |
| 2530104 | 30.8.2006 | Senzor | 7 720,00 | -7 720,00 | 0,00 | - 562,70 | CZ | IFRS | 8 | 900500 | | | | | | | | | | | |
| 2530104 | 30.8.2006 | Průtočná komůrka nerez | 3 500,00 | -3 500,00 | 0,00 | - 252,11 | CZ | IFRS | 8 | 900500 | | | | | | | | | | | |
| 2530104 | 30.8.2006 | Přístroj na měření vodivosti | 0,00 | 0,00 | 0,00 | 0,00 | CZ | IFRS | 8 | 900500 | 2530206 | 67 190,00 | -67 190,00 | 0,00 | 0,00 | D03R | 3 | | | 1 | 1.1.2006 |
| 2530104 | 30.8.2006 | Převodník 2100e | 34 000,00 | -34 000,00 | 0,00 | -2 478,77 | CZ | IFRS | 8 | 900500 | | | | | | | | | | | |
| 2530104 | 30.8.2006 | Elektroda HIA 465-50-EQ-T-S7/120/9848 | 9 200,00 | -9 200,00 | 0,00 | - 670,73 | CZ | IFRS | 8 | 900500 | | | | | | | | | | | |
| 2530104 | 30.8.2006 | Připojovací kabel AS9/3m | 1 080,00 | -1 080,00 | 0,00 | - 78,74 | CZ | IFRS | 8 | 900500 | | | | | | | | | | | |
| 2530104 | 30.8.2006 | Instalace kabela InfFit 764-50 BI/70 | 19 410,00 | -19 410,00 | 0,00 | -1 410,59 | CZ | IFRS | 8 | 900500 | | | | | | | | | | | |
| 2530104 | 30.8.2006 | Průtočná komůrka | 3 500,00 | -3 500,00 | 0,00 | - 252,17 | CZ | IFRS | 8 | 900500 | | | | | | | | | | | |
| 2530104 | 30.8.2006 | Přístroj na měření pH (kotelni vody K12) | 0,00 | 0,00 | 0,00 | 0,00 | CZ | IFRS | 8 | 900500 | 2530207 | 67 190,00 | -67 190,00 | 0,00 | 0,00 | D03R | 3 | | | 1 | 1.1.2006 |
| 2530104 | 30.8.2006 | Převodník 2100e | 34 000,00 | -34 000,00 | 0,00 | -2 478,77 | CZ | IFRS | 8 | 900500 | | | | | | | | | | | |
| 2530104 | 30.8.2006 | Elektroda HIA 465-50-EQ-T-S7/120/9848 | 9 200,00 | -9 200,00 | 0,00 | - 670,73 | CZ | IFRS | 8 | 900500 | | | | | | | | | | | |
| 2530104 | 30.8.2006 | Připojovací kabel AS9/3m | 1 080,00 | -1 080,00 | 0,00 | - 78,74 | CZ | IFRS | 8 | 900500 | | | | | | | | | | | |
| 2530104 | 30.8.2006 | Instalace kabela InfFit 764-50 BI/70 | 19 410,00 | -19 410,00 | 0,00 | -1 410,59 | CZ | IFRS | 8 | 900500 | | | | | | | | | | | |
| 2530104 | 30.8.2006 | Průtočná komůrka | 3 500,00 | -3 500,00 | 0,00 | - 252,17 | CZ | IFRS | 8 | 900500 | | | | | | | | | | | |
| 2530104 | 30.8.2006 | Přístroj na měření pH (kotelni vody K12) | 0,00 | 0,00 | 0,00 | 0,00 | CZ | IFRS | 8 | 900500 | 2530208 | 67 190,00 | -67 190,00 | 0,00 | 0,00 | D03R | 3 | | | 1 | 1.1.2006 |
| 2530104 | 30.8.2006 | Převodník 2100e | 34 000,00 | -34 000,00 | 0,00 | -2 478,77 | CZ | IFRS | 8 | 900500 | | | | | | | | | | | |
| 2530104 | 30.8.2006 | Elektroda HIA 465-50-EQ-T-S7/120/9848 | 9 200,00 | -9 200,00 | 0,00 | - 670,73 | CZ | IFRS | 8 | 900500 | | | | | | | | | | | |
| 2530104 | 30.8.2006 | Připojovací kabel AS9/3m | 1 080,00 | -1 080,00 | 0,00 | - 78,74 | CZ | IFRS | 8 | 900500 | | | | | | | | | | | |
| 2530104 | 30.8.2006 | Instalace kabela InfFit 764-50 BI/70 | 19 410,00 | -19 410,00 | 0,00 | -1 410,59 | CZ | IFRS | 8 | 900500 | | | | | | | | | | | |
| 2530104 | 30.8.2006 | Průtočná komůrka | 3 500,00 | -3 500,00 | 0,00 | - 252,17 | CZ | IFRS | 8 | 900500 | | | | | | | | | | | |
| 2530104 | 30.8.2006 | Přístroj na měření pH (kotelni vody K12) | 0,00 | 0,00 | 0,00 | 0,00 | CZ | IFRS | 8 | 900500 | 2530209 | 67 190,00 | -67 190,00 | 0,00 | 0,00 | D03R | 3 | | | 1 | 1.1.2006 |
| 2530104 | 30.8.2006 | Převodník 2100e | 34 000,00 | -34 000,00 | 0,00 | -2 478,77 | CZ | IFRS | 8 | 900500 | | | | | | | | | | | |
| 2530104 | 30.8.2006 | Elektroda HIA 465-50-EQ-T-S7/120/9848 | 9 200,00 | -9 200,00 | 0,00 | - 670,73 | CZ | IFRS | 8 | 900500 | | | | | | | | | | | |
| 2530104 | 30.8.2006 | Připojovací kabel AS9/3m | 1 080,00 | -1 080,00 | 0,00 | - 78,74 | CZ | IFRS | 8 | 900500 | | | | | | | | | | | |
| 2530104 | 30.8.2006 | Instalace kabela InfFit 764-50 BI/70 | 19 410,00 | -19 410,00 | 0,00 | -1 410,59 | CZ | IFRS | 8 | 900500 | | | | | | | | | | | |
| 2530104 | 30.8.2006 | Průtočná komůrka | 3 500,00 | -3 500,00 | 0,00 | - 252,17 | CZ | IFRS | 8 | 900500 | | | | | | | | | | | |

| Investiční majetek | Datum akvizice | Označení | Poř. hod n. k 31.12.2014 IFRS | Kumul. p. k 31.12.2014 IFRS | Zůstatok v. hodnota 31.12.2014 IFRS | Odpis 1-12/2014 IFRS | Mé na | Odpiso vy klíč | Zivotn ost | Místno st | Vazba na soubor r | Datová hodnota 31.12.2014 | Kumul. p. k 31.12.2014 | Ročn í dató vý odpis 2014 | Datová Zůstatko v. hodnota | Datový odpiso vy klíč | Datová Doba trvání | Rok zmé ny | Obdo bí změn y | Datú vá skopi na | Datum zahájen í datový ch odpisů |
|--------------------|----------------|--|-------------------------------|-----------------------------|-------------------------------------|----------------------|-------|----------------|------------|-----------|-------------------|---------------------------|------------------------|---------------------------|----------------------------|-----------------------|--------------------|------------|----------------|------------------|----------------------------------|
| 53 | 6 | | | 500,00 | | 252,17 | K | U125 | 8 | 900500 | 01 | | | 0,00 | 0,00 | D08L | 3 | | | 1 | 1.1.1998 |
| 2530114 | 1.1.1998 | AUTOREDUKCNI TACHMETR | 33 | -33 | 0,00 | 0,00 | CZ | U125 | 8 | 900500 | 01 | 761,00 | -33 | 0,00 | 0,00 | 761,00 | 3 | | | 1 | 1.1.1998 |
| 2530114 | 1.2.1988 | TECHNICKÁ VAHA MUTPLET | 18 | -18 | 0,00 | 0,00 | CZ | U125 | 8 | 900500 | 01 | 686,00 | -18 | 0,00 | 0,00 | 686,00 | 8 | | | U | 1.1.1998 |
| 2530114 | 1.2.1988 | TECHNICKÁ VAHA MUTPLET | 15 | -15 | 0,00 | 0,00 | CZ | U125 | 8 | 900500 | 01 | 824,00 | -15 | 0,00 | 0,00 | 824,00 | 8 | | | U | 1.1.1998 |
| 2530114 | 1.3.1990 | INDIKATOR VALJOZESEK | 20 | -20 | 0,00 | 0,00 | CZ | U125 | 8 | 900500 | 01 | 0,00 | -20 | 0,00 | 0,00 | 0,00 | 8 | | | U | 1.1.1999 |
| 2530114 | 1.7.1990 | VAHA PRUMYSLOVA | 13 | -13 | 0,00 | 0,00 | CZ | U125 | 8 | 900500 | 01 | 238,00 | -13 | 0,00 | 0,00 | 238,00 | 8 | | | U | 1.1.1999 |
| 2530114 | 31.5.1999 | DIGITALNI TACHMETR | 14 | -14 | 0,00 | 0,00 | CZ | U125 | 8 | 900500 | 01 | 563,00 | -14 | 0,00 | 0,00 | 563,00 | 3 | | | 1 | 1.1.1999 |
| 2530114 | 30.11.1994 | TIŠKARNA | 16 | -16 | 0,00 | 0,00 | CZ | U250 | 4 | 900500 | 01 | 331,00 | -16 | 0,00 | 0,00 | 331,00 | 3 | | | 1 | 1.1.1999 |
| 2530114 | 30.9.1999 | ŠKARTOVAČI STROJ PH-METR | 16 | -16 | 0,00 | 0,00 | CZ | U250 | 4 | 900500 | 01 | 400,00 | -16 | 0,00 | 0,00 | 400,00 | 3 | | | 1 | 1.1.1999 |
| 2530114 | 30.11.1999 | PH-METR | 28 | -28 | 0,00 | 0,00 | CZ | U125 | 8 | 900500 | 01 | 915,00 | -28 | 0,00 | 0,00 | 915,00 | 3 | | | 1 | 1.1.1999 |
| 2530114 | 31.3.1999 | DALŠEHOLED PRO NOCNI VID | 25 | -25 | 0,00 | 0,00 | CZ | U125 | 8 | 900500 | 01 | 958,00 | -25 | 0,00 | 0,00 | 958,00 | 5 | | | 2 | 1.1.1999 |
| 2530114 | 31.5.1999 | DYCHACI PRISTROJ PA | 39 | -39 | 0,00 | 0,00 | CZ | U125 | 8 | 900500 | 01 | 648,00 | -39 | 0,00 | 0,00 | 648,00 | 3 | | | 1 | 1.1.1999 |
| 2530114 | 31.5.1999 | DYCHACI PRISTROJ PA | 39 | -39 | 0,00 | 0,00 | CZ | U125 | 8 | 900500 | 01 | 649,00 | -39 | 0,00 | 0,00 | 649,00 | 3 | | | 1 | 1.1.1999 |
| 2530114 | 31.5.1999 | DYCHACI PRISTROJ PA | 39 | -39 | 0,00 | 0,00 | CZ | U125 | 8 | 900500 | 01 | 649,00 | -39 | 0,00 | 0,00 | 649,00 | 3 | | | 1 | 1.1.1999 |
| 2530114 | 31.8.2000 | Přenosný měřicí přístroj pro měření izol. odporů | 32 | -32 | 0,00 | 0,00 | CZ | U125 | 8 | 900500 | 01 | 890,00 | -32 | 0,00 | 0,00 | 890,00 | 8 | | | U | 1.1.2000 |
| 2530114 | 10.9.2000 | Hladinový limitní spínač | 28 | -28 | 0,00 | 0,00 | CZ | U125 | 8 | 900500 | 01 | 827,00 | -28 | 0,00 | 0,00 | 827,00 | 8 | | | U | 1.1.2000 |
| 2530114 | 10.9.2000 | Hladinový limitní spínač | 28 | -28 | 0,00 | 0,00 | CZ | U125 | 8 | 900500 | 01 | 827,00 | -28 | 0,00 | 0,00 | 827,00 | 8 | | | U | 1.1.2000 |
| 2530114 | 10.9.2000 | Hladinový limitní spínač | 28 | -28 | 0,00 | 0,00 | CZ | U125 | 8 | 900500 | 01 | 827,00 | -28 | 0,00 | 0,00 | 827,00 | 8 | | | U | 1.1.2000 |
| 2530114 | 10.9.2000 | Hladinový limitní spínač | 28 | -28 | 0,00 | 0,00 | CZ | U125 | 8 | 900500 | 01 | 827,00 | -28 | 0,00 | 0,00 | 827,00 | 8 | | | U | 1.1.2000 |
| 2530114 | 10.9.2000 | Hladinový limitní spínač | 28 | -28 | 0,00 | 0,00 | CZ | U125 | 8 | 900500 | 01 | 827,00 | -28 | 0,00 | 0,00 | 827,00 | 8 | | | U | 1.1.2000 |
| 2530114 | 10.9.2000 | Hladinový limitní spínač | 28 | -28 | 0,00 | 0,00 | CZ | U125 | 8 | 900500 | 01 | 827,00 | -28 | 0,00 | 0,00 | 827,00 | 8 | | | U | 1.1.2000 |
| 2530114 | 10.9.2000 | Hladinový limitní spínač | 28 | -28 | 0,00 | 0,00 | CZ | U125 | 8 | 900500 | 01 | 827,00 | -28 | 0,00 | 0,00 | 827,00 | 8 | | | U | 1.1.2000 |
| 2530114 | 10.9.2000 | Hladinový limitní spínač | 28 | -28 | 0,00 | 0,00 | CZ | U125 | 8 | 900500 | 01 | 827,00 | -28 | 0,00 | 0,00 | 827,00 | 8 | | | U | 1.1.2000 |
| 2530114 | 10.9.2000 | Hladinový limitní spínač | 28 | -28 | 0,00 | 0,00 | CZ | U125 | 8 | 900500 | 01 | 827,00 | -28 | 0,00 | 0,00 | 827,00 | 8 | | | U | 1.1.2000 |
| 2530114 | 10.9.2000 | Hladinový limitní spínač | 28 | -28 | 0,00 | 0,00 | CZ | U125 | 8 | 900500 | 01 | 827,00 | -28 | 0,00 | 0,00 | 827,00 | 8 | | | U | 1.1.2000 |
| 2530120 | 17.12.2007 | laboratorní bytceca - TITRONICK | 24 | -21 | 2 781,00 | -3 036,00 | CZ | U125 | 8 | 900500 | 34 | 286,00 | -21 | -3 036,00 | 2 781,00 | U125 | 8 | | | U | 1.1.2000 |
| 2530120 | 31.1.2000 | POČITACOVÁ SÍT 1999 | 14 | -14 | 0,00 | 0,00 | CZ | U250 | 4 | 900500 | 01 | 051,00 | -14 | 0,00 | 0,00 | 0,00 | 4 | | | U | 1.1.2000 |
| 2530146 | 1.1.1993 | ELEKTRICKÁ SÍKKA | 18 | -18 | 0,00 | 0,00 | CZ | U250 | 4 | 900500 | 21 | 810,00 | -18 | 0,00 | 0,00 | 0,00 | 3 | | | 1 | 1.1.1999 |
| 2530146 | 1.2.1993 | LÍPČICKÁ HRIBETU | 18 | -18 | 0,00 | 0,00 | CZ | U250 | 4 | 900500 | 21 | 200,00 | -18 | 0,00 | 0,00 | 0,00 | 3 | | | 1 | 1.1.1999 |

| Investiční majetek | Datum akvizice | Označení | Poř. hod. n. k. 31.12.2014 IFRS | Kumod. p. k. 31.12.2014 IFRS | Zůstatková hodnota k. 31.12.2014 IFRS | Odpis 1.-12/2014 IFRS | Měna | Odpisový klíč | Zivotnost | Místnost | Vazba na soubor | Datová poř. hod. k. 31.12.2014 | Kumod. p. k. 31.12.2014 | Rok dat. vý. odpis. 2014 | Datová Zůstatková hodnota vý. klíč | Datová Doba trvání | Rok změny | Období změny | Dat. v. skup. na | Datum zahájení datových účtů | | |
|--------------------|----------------|--|---------------------------------|------------------------------|---------------------------------------|-----------------------|------|---------------|-----------|----------|-----------------|--------------------------------|-------------------------|--------------------------|------------------------------------|--------------------|-----------|--------------|------------------|------------------------------|-----------|----------|
| 253016071 | 24.2.2009 | Přenos dat vnitřního teplotenství | 1 478 627,58 | -1 478 627,58 | 0,00 | 0,00 | CZ | U250 | 4 | 90050001 | | 1 465 110,76 | -1 465 110,76 | 0,00 | 0,00 | D01L | 1 | | 1 | 1.3.2009 | | |
| 253016404 | 31.5.2011 | Laboratorní vysokochl. váhy Metler Toledo | 74 432,00 | -43 419,00 | 31 013,00 | -9 304,00 | CZ | U125 | 8 | 90050001 | | 74 432,00 | -74 432,00 | 0,00 | 0,00 | D02L | 2 | | 2 | 1.6.2011 | | |
| 253016441 | 20.8.2011 | Automatický defibrilátor | 39 578,50 | -21 854,00 | 17 724,50 | -4 948,00 | CZ | U125 | 8 | 90050001 | | 39 578,50 | -21 854,00 | 0,00 | 0,00 | U125 | 8 | | U | 1.8.2011 | | |
| 253016442 | 20.8.2011 | Automatický defibrilátor | 39 578,50 | -21 854,00 | 17 724,50 | -4 948,00 | CZ | U125 | 8 | 90050001 | | 39 578,50 | -21 854,00 | 0,00 | 0,00 | U125 | 8 | | U | 1.8.2011 | | |
| 253016877 | 30.11.2010 | Systém kamer, zabezpečení perimetru | 14 645 988,21 | -7 306 662,00 | 7 339 296,21 | -1 830 745,00 | CZ | U125 | 8 | 90050001 | | 13 835 337,03 | -13 835 337,03 | 0,00 | 0,00 | D03R | 3 | 2013 | | 1 | 1.1.2011 | |
| 256000021 | 1.1.2011 | Analýzátor vlhkosti | 184,00 | -39 592,00 | 39 592,00 | -9 898,00 | CZ | U125 | 8 | 90050052 | | 79 184,00 | -79 184,00 | 0,00 | 0,00 | D03R | 3 | | | 1 | 1.1.2011 | |
| 256000047 | 1.8.2011 | EMGN-HV-vyhodnocovací systém ETI | 2 466 040,14 | -1 532 303,00 | 933 737,14 | -616 511,00 | CZ | U250 | 4 | 90050001 | | 2 407 264,00 | -2 407 264,00 | -753 261,00 | 0,00 | 0,00 | D03R | 3 | 2012 | | 1 | 1.1.2011 |
| 256000196 | 1.1.2012 | Zařízení MaR - dýchání kusového vápence | 8 396 350,53 | -3 148 632,00 | 5 247 718,53 | -1 049 544,00 | CZ | U125 | 8 | 90050001 | | 8 292 282,07 | -8 292 282,07 | -2 298,00 | 0,00 | 0,00 | D03R | 3 | | | 1 | 1.1.2012 |
| 256000197 | 1.1.2012 | Kamerový systém - dýchání kusového vápence | 164 634,32 | -61 740,00 | 102 894,32 | -20 580,00 | CZ | U125 | 8 | 90050001 | | 162 593,76 | -162 593,76 | -56 906,70 | 0,00 | 0,00 | D03R | 3 | | | 1 | 1.1.2012 |
| 256000213 | 1.1.2012 | MR&R pro zvýšení účinnosti spalování, ETI | 7 476 675,71 | -2 292 037,00 | 5 184 638,71 | -934 585,00 | CZ | U125 | 8 | 90050001 | | 7 363 951,00 | -5 951 505,00 | -2 452 196,00 | 0,00 | 0,00 | D03R | 3 | 2014 | | 1 | 1.1.2012 |
| 256000361 | 1.11.2012 | Příčné zaoblování - kamerový systém | 1 051 535,49 | -284 791,00 | 766 744,49 | -131 442,00 | CZ | U125 | 8 | 90050001 | | 999 997,38 | -999 997,38 | -349 997,50 | 0,00 | 0,00 | D03R | 3 | | | 1 | 1.1.2012 |
| 256000362 | 1.11.2012 | Příčné zaoblování - EPS | 4 970 315,86 | -699 988,00 | 4 270 327,86 | -323 071,00 | CZ | U065 | 15 | 90050001 | | 4 726 710,48 | -2 859 662,00 | -933 526,00 | 0,00 | 0,00 | D03R | 5 | | | 2 | 1.1.2012 |
| 256000368 | 28.12.2012 | Měření vratného kondenzátu na CHUV | 210 233,56 | -54 750,00 | 155 483,56 | -26 280,00 | CZ | U125 | 8 | 90050001 | | 210 193,50 | -210 193,50 | -73 566,50 | 0,00 | 0,00 | D03R | 3 | | | 1 | 1.1.2012 |
| 256000390 | 1.5.2013 | Zabezpečovací systém budov - EZS | 946 342,67 | -102 522,00 | 843 820,67 | -61 513,00 | CZ | U065 | 15 | 90050001 | | 925 101,94 | -376 980,00 | -182 708,00 | 0,00 | 0,00 | D03R | 5 | | | 2 | 1.1.2012 |
| 256000491 | 1.10.2013 | Lab. přístroj pro měření rozpust. O2 | 26 833,00 | -4 194,00 | 22 639,00 | -3 355,00 | CZ | U125 | 8 | 90050034 | | 26 833,00 | -4 194,00 | -3 355,00 | 0,00 | 0,00 | U125 | 8 | | U | 1.10.2013 | |
| 256000498 | 1.11.2013 | Přístroj pro měření vibrací | 25 200,00 | -3 675,00 | 21 525,00 | -3 150,00 | CZ | U125 | 8 | 90050052 | | 25 200,00 | -3 675,00 | -3 150,00 | 0,00 | 0,00 | U125 | 8 | | U | 1.11.2013 | |
| 256000499 | 1.11.2013 | Regulátor ASRU EVRE | 981 466,00 | -143 132,00 | 838 334,00 | -122 684,00 | CZ | U125 | 8 | 90050001 | | 981 466,00 | -637 954,00 | -343 514,00 | 0,00 | 0,00 | D03R | 3 | | | 1 | 1.1.2013 |
| 256000529 | 30.12.2013 | Laboratorní kalometr Laget | 399 500,00 | -54 100,00 | 345 400,00 | -49 938,00 | CZ | U125 | 8 | 90050043 | | 399 500,00 | -259 675,00 | -139 825,00 | 0,00 | 0,00 | D03R | 3 | | | 1 | 1.1.2013 |
| 256000538 | 30.12.2013 | Kamená kolejová váha | 222 288,08 | -30 103,00 | 192 185,08 | -27 787,00 | CZ | U125 | 8 | 90050001 | | 222 216,30 | -144 441,00 | -77 776,00 | 0,00 | 0,00 | D03R | 3 | | | 1 | 1.1.2013 |
| 256000539 | 30.12.2013 | HW pro kolejovou váhu | 111 144,04 | -30 103,00 | 81 041,04 | -27 787,00 | CZ | U250 | 4 | 90050001 | | 111 108,15 | -72 221,00 | -38 888,00 | 0,00 | 0,00 | D03R | 3 | | | 1 | 1.1.2013 |
| 256000539 | 1.2.2014 | Laboratorní spektrofotometr | 110 | -12 | 98 | -12 | CZ | U125 | 8 | 90050001 | | 110 | -33 | -33 | 0,00 | 0,00 | D03R | 3 | | | 1 | 1.1.2014 |

| Investiční majetek | Datum aktivace | Označení | Poř.hod n. k 31.12.2014 IFRS | Kumod p.k 31.12.2014 IFRS | Zůstatok v hodnota k 31.12.2014 IFRS | Odpis l-12/2014 IFRS | Měna | Klíč nemovitosti | Životnost | Místnost | Vazba na soubor | Datová poř.hod k 31.12.2014 | Datové Kumod p.k 31.12.2014 | Roční datová výpis 2014 | Datová Zůstatok v hodnota | Datový odpisový klíč | Doba trvání | Rok změny | Období změny | Datová skupina | Datum zahájení datových účtů | |
|--------------------|----------------|---|------------------------------|---------------------------|--------------------------------------|----------------------|---------|------------------|-----------|----------|-----------------|-----------------------------|-----------------------------|-------------------------|---------------------------|----------------------|-------------|-----------|--------------|----------------|------------------------------|--|
| 52 | | | 791,60 | 695,00 | 096,60 | 695,00 | K | | | 34 | | 791,60 | 238,00 | 238,00 | 553,60 | | | | | | 4 | |
| 256000602 | 30.3.2014 | Komunikační moduly pro dálkové měření tepla EIT | 275 124,67 | -57 318,00 | 217 806,67 | -57 318,00 | CZ K | U250 | 4 | 90050001 | | 265 568,36 | -79 671,00 | -79 671,00 | 185 897,36 | D08R | 3 | | | 1 | 1.1.2014 | |
| 256000646 | 1.11.2014 | Kamerový systém | 1 207 855,44 | -25 164,00 | 1 182 691,44 | -25 164,00 | CZ K | U125 | 8 | 90050001 | | 1 167 105,59 | -350 132,00 | -350 132,00 | 816 973,59 | D08R | 3 | | | 1 | 1.1.2014 | |
| 256000647 | 1.12.2014 | Indukční proučkoměr SITRANS F M MAG 5100 W NEW | 81 436,29 | -849,00 | 80 587,29 | -849,00 | CZ K | U125 | 8 | 90050001 | | 81 436,29 | -24 431,00 | -24 431,00 | 57 065,29 | D08R | 3 | | | 1 | 1.1.2014 | |
| 256000648 | 1.12.2014 | EIT-detektor plynu Gas Alert Micro SPID | 42 950,00 | -448,00 | 42 502,00 | -448,00 | CZ K | U125 | 8 | 90050001 | | 42 950,00 | -12 885,00 | -12 885,00 | 30 065,00 | D08R | 3 | | | 1 | 1.1.2014 | |

IM 2206 - dopravní prostředky

| Investiční majetek | Datum aktivace | Označení | Poř.hod n. k 31.12.2014 IFRS | Kumod p.k 31.12.2014 IFRS | Zůstatok v hodnota k 31.12.2014 IFRS | Odpis l-12/2014 IFRS | Měna | Klíč nemovitosti | Životnost | Místnost | Vazba na soubor | Datová poř.hod n. k 31.12.2014 | Datové Kumod p.k 31.12.2014 | Roční datová výpis 2014 | Datová Zůstatok v hodnota | Datový odpisový klíč | Doba trvání | Rok změny | Období změny | Datová skupina | Datum zahájení datových účtů | |
|--------------------|----------------|----------------------------|------------------------------|---------------------------|--------------------------------------|----------------------|---------|------------------|-----------|----------|-----------------|--------------------------------|-----------------------------|-------------------------|---------------------------|----------------------|-------------|-----------|--------------|----------------|------------------------------|--|
| 263001996 | 2.1.2006 | Zavěsná lůžka | 663 247,00 | -388 008,00 | 275 259,00 | -43 112,00 | CZ K | | 15 | | | 663 247,00 | -600 909,00 | -62 346,00 | 62 338,00 | D10R | 10 | | | 3 | 1.1.2006 | |
| 263002037 | 31.12.1995 | Ulož.suchopopulka-strop | 45 995 837,49 | -45 995 837,49 | 0,00 | 0,00 | CZ K | | 15 | | | 43 700 744,00 | -43 700 744,00 | 0,00 | 0,00 | D10L | 10 | 2007 | | 3 | 1.1.1995 | |
| 264000025 | 1.12.1996 | ZDVHADLO | 500 835,00 | -500 835,00 | 0,00 | 0,00 | CZ K | | 15 | | | 500 835,00 | -500 835,00 | 0,00 | 0,00 | D10L | 10 | | | 3 | 1.1.1996 | |
| 264000027 | 1.6.1975 | POJIZDNY AGREGAT | 103 085,00 | -103 085,00 | 0,00 | 0,00 | CZ K | | 15 | | | 103 085,00 | -103 085,00 | 0,00 | 0,00 | D05L | 5 | | | 2 | 1.1.1975 | |
| 264000028 | 1.1.1959 | ZAUHLIOVACI ZARIZENI SP | 95 472 284,00 | -95 472 284,00 | 0,00 | -4 235 115,00 | CZ K | | 15 | | | 95 472 284,00 | -95 472 284,00 | 0,00 | 0,00 | D10L | 10 | 2007 | | 3 | 1.1.1959 | |
| 264000029 | 1.8.1990 | KLADKOSTROJ ELEKTRICKY | 42 552,00 | -42 552,00 | 0,00 | 0,00 | CZ K | | 15 | | | 42 552,00 | -42 552,00 | 0,00 | 0,00 | D10L | 10 | | | 3 | 1.1.1990 | |
| 264000030 | 1.1.1991 | PREPRAVNI VOZIK | 57 492,00 | -57 492,00 | 0,00 | 0,00 | CZ K | | 15 | | | 57 492,00 | -57 492,00 | 0,00 | 0,00 | D10L | 10 | | | 3 | 1.1.1991 | |
| 264000032 | 1.11.1999 | KLADKOSTROJ ELEKTRICKY | 72 468,00 | -72 468,00 | 0,00 | 0,00 | CZ K | | 15 | | | 72 468,00 | -72 468,00 | 0,00 | 0,00 | D10L | 10 | | | 3 | 1.1.1999 | |
| 264000033 | 31.10.1993 | ELEKTRICKY MOSTOVY JERAB | 371 500,00 | -371 500,00 | 0,00 | 0,00 | CZ K | | 15 | | | 371 500,00 | -371 500,00 | 0,00 | 0,00 | DZ00 | 10 | | | 3 | 1.1.1999 | |
| 264000034 | 31.1.1999 | ODPRAS.ZARIZ.ZAUHLI.TRAS | 9 984 951,00 | -9 984 951,00 | 0,00 | 0,00 | CZ K | | 15 | | | 9 984 951,00 | -9 984 951,00 | 0,00 | 0,00 | DZ00 | 10 | | | 3 | 1.1.1999 | |
| 264000035 | 31.5.1999 | EL.NI.ZKO.ZD.VOZ.MIC AMI20 | 143 413,00 | -143 413,00 | 0,00 | 0,00 | CZ K | | 8 | | | 143 413,00 | -143 413,00 | 0,00 | 0,00 | DZ00 | 5 | | | 2 | 1.1.1999 | |
| 264000036 | 1.2.1985 | REGALOVY ZAKLADAC | 329 099,00 | -329 099,00 | 0,00 | 0,00 | CZ K | | 15 | | | 329 099,00 | -329 099,00 | 0,00 | 0,00 | D10L | 10 | | | 3 | 1.1.1985 | |
| 264000037 | 31.12.1994 | ELEKT.MOSTI.JERAB | 441 508,00 | -441 508,00 | 0,00 | 0,00 | CZ K | | 15 | | | 441 508,00 | -441 508,00 | 0,00 | 0,00 | DZ00 | 10 | | | 3 | 1.1.1999 | |
| 264000038 | 31.12.1994 | ELEKT.MOSTI.JERAB | 342 032,00 | -342 032,00 | 0,00 | 0,00 | CZ K | | 15 | | | 342 032,00 | -342 032,00 | 0,00 | 0,00 | DZ00 | 10 | | | 3 | 1.1.1999 | |
| 264000039 | 31.12.1994 | ELEKT.MOSTI.JERAB | 389 335,00 | -389 335,00 | 0,00 | 0,00 | CZ K | | 15 | | | 389 335,00 | -389 335,00 | 0,00 | 0,00 | DZ00 | 10 | | | 3 | 1.1.1999 | |
| 264000040 | 31.12.1994 | ELEKT.MOSTI.JERAB | 389 513,00 | -389 513,00 | 0,00 | 0,00 | CZ K | | 15 | | | 389 513,00 | -389 513,00 | 0,00 | 0,00 | DZ00 | 10 | | | 3 | 1.1.1999 | |

| Investiční majetek | Datum akvizice | Ornačení | Porčhod n. k 31.12.2014 IFRS | Kumod p.k 31.12.2014 IFRS | Zusatko vá hodnota k 31.12.2014 IFRS | Odpis l-12/2014 IFRS | Měna | Klíč nemovitost | Odpisová výkř | Životnost | Karota nebo TZ | Datová pohod. k 31.12.2014 | Datová Kumod p.k 31.12.2014 | Roční daňová výpis 2014 | Datová Zusatko vá hodnota | Datová výkř | Doba trvání | Rok změny | Období změny | Datová skupina | Datum zahájení datových odpisů |
|--------------------|----------------|-------------------------------------|------------------------------|---------------------------|--------------------------------------|----------------------|------|-----------------|---------------|-----------|----------------|----------------------------|-----------------------------|-------------------------|---------------------------|-------------|-------------|-----------|--------------|----------------|--------------------------------|
| 264000041 | 31.12.1994 | ELEKTR.MOSTI JERAB | 394775,00 | -394775,00 | 0,00 | 0,00 | CZK | | U065 | 15 | TZ | 394775,00 | -394775,00 | 0,00 | 0,00 | DZ00 | 10 | | | 3 | 1.1.1994 |
| 264000042 | 31.12.1994 | ELEKTR.MOSTI JERAB | 430664,00 | -430664,00 | 0,00 | 0,00 | CZK | | U065 | 15 | | 430664,00 | -430664,00 | 0,00 | 0,00 | DZ00 | 10 | | | 3 | 1.1.1994 |
| 264000043 | 31.12.1994 | ELEKTR.MOSTI JERAB | 911012,00 | -911012,00 | 0,00 | 0,00 | CZK | | U065 | 15 | | 911012,00 | -911012,00 | 0,00 | 0,00 | DZ00 | 10 | | | 3 | 1.1.1994 |
| 264000044 | 31.12.1994 | ELEKTR. KLADKOSTROJ | 122630,00 | -122630,00 | 0,00 | 0,00 | CZK | | U065 | 15 | | 122630,00 | -122630,00 | 0,00 | 0,00 | DZ00 | 10 | | | 3 | 1.1.1994 |
| 264000045 | 31.12.1994 | ELEKTR. KLADKOSTROJ | 122630,00 | -122630,00 | 0,00 | 0,00 | CZK | | U065 | 15 | | 122630,00 | -122630,00 | 0,00 | 0,00 | DZ00 | 10 | | | 3 | 1.1.1994 |
| 264000046 | 31.12.1994 | ELEKTR. KLADKOSTROJ | 67298,00 | -67298,00 | 0,00 | 0,00 | CZK | | U065 | 15 | | 67298,00 | -67298,00 | 0,00 | 0,00 | DZ00 | 10 | | | 3 | 1.1.1994 |
| 264000047 | 30.1.1959 | ZAUHL. ZARIZENI SP | 48412413,00 | -48412413,00 | 0,00 | -10309,00 | CZK | | U065 | 15 | | 48412413,00 | -48412413,00 | -10309,00 | 0,00 | D10L | 10 | 2013 | | 3 | 1.1.1959 |
| 264000048 | 31.1.1999 | NAKLADNI VYTAH MITZ 1 | 357300,00 | -357300,00 | 0,00 | 0,00 | CZK | | U125 | 8 | | 357300,00 | -357300,00 | 0,00 | 0,00 | DZ00 | 10 | | | 3 | 1.1.1999 |
| 264000049 | 31.1.1999 | NAKLADNI VYTAH MITZ 2 | 357300,00 | -357300,00 | 0,00 | 0,00 | CZK | | U125 | 8 | | 357300,00 | -357300,00 | 0,00 | 0,00 | DZ00 | 10 | | | 3 | 1.1.1999 |
| 264000050 | 31.1.1999 | NAKLADNI VYTAH KOTELNA 5 | 932440,00 | -932440,00 | 0,00 | 0,00 | CZK | | U125 | 8 | | 932440,00 | -932440,00 | 0,00 | 0,00 | DZ00 | 10 | | | 3 | 1.1.1999 |
| 264000051 | 31.5.1999 | EL. NIZKOP. VOZ. MIC AMI20 | 142524,00 | -142524,00 | 0,00 | 0,00 | CZK | | U065 | 15 | | 142524,00 | -142524,00 | 0,00 | 0,00 | DZ00 | 10 | | | 3 | 1.1.1999 |
| 264000052 | 31.3.1999 | NAKLADNI VYTAH BUNKR 1 | 869030,00 | -869030,00 | 0,00 | 0,00 | CZK | | U125 | 8 | | 869030,00 | -869030,00 | 0,00 | 0,00 | DZ00 | 10 | | | 3 | 1.1.1999 |
| 264000053 | 31.1.1999 | NAKLADNI VYTAH KOTELNA 1 | 956301,00 | -956301,00 | 0,00 | 0,00 | CZK | | U125 | 8 | | 956301,00 | -956301,00 | 0,00 | 0,00 | DZ00 | 10 | | | 3 | 1.1.1999 |
| 264000054 | 31.1.1999 | NAKLADNI VYTAH KOTELNA 4 | 874846,00 | -874846,00 | 0,00 | 0,00 | CZK | | U125 | 8 | | 874846,00 | -874846,00 | 0,00 | 0,00 | DZ00 | 10 | | | 3 | 1.1.1999 |
| 264000055 | 30.6.1999 | PORTALOVY JERAB-SROTISTE | 914179,00 | -914179,00 | 0,00 | 0,00 | CZK | | U065 | 15 | | 914179,00 | -914179,00 | 0,00 | 0,00 | DZ00 | 10 | | | 3 | 1.1.1999 |
| 264000056 | 30.6.1999 | PORTAL JERAB-SROTISTE II | 697898,00 | -697898,00 | 0,00 | 0,00 | CZK | | U065 | 15 | | 697898,00 | -697898,00 | 0,00 | 0,00 | DZ00 | 10 | | | 3 | 1.1.1999 |
| 264000057 | 30.6.1999 | TROLEJ JERABUNA STROJ | 281677,00 | -281677,00 | 0,00 | 0,00 | CZK | | U065 | 15 | | 281677,00 | -281677,00 | 0,00 | 0,00 | DZ00 | 10 | | | 3 | 1.1.1999 |
| 264000058 | 30.6.1999 | MOSTOVY JERAB-BS II | 577397,00 | -577397,00 | 0,00 | 0,00 | CZK | | U065 | 15 | | 577397,00 | -577397,00 | 0,00 | 0,00 | DZ00 | 10 | | | 3 | 1.1.1999 |
| 264000059 | 30.6.1999 | MOSTOVY JERAB-CERPSTAN | 478912,00 | -478912,00 | 0,00 | 0,00 | CZK | | U065 | 15 | | 478912,00 | -478912,00 | 0,00 | 0,00 | DZ00 | 10 | | | 3 | 1.1.1999 |
| 264000060 | 31.10.1997 | KOMPL.PRNA SUTLUKLIPS | 69438547,47 | -69438547,47 | 0,00 | 0,00 | CZK | | U125 | 8 | | 69438547,47 | -69438547,47 | 0,00 | 0,00 | DZ00 | 10 | 2004 | | 3 | 1.1.1999 |
| 264000061 | 31.12.1997 | NAKLADNI VYTAH-PS | 3592000,00 | -3592000,00 | 0,00 | 0,00 | CZK | | U065 | 15 | | 3592000,00 | -3592000,00 | 0,00 | 0,00 | DZ00 | 10 | | | 3 | 1.1.1999 |
| 264000062 | 30.9.2004 | Ruční kladkostroj pojízdný Z210 | 48807,00 | -48807,00 | 16019,00 | -3173,00 | CZK | | U065 | 15 | | 48807,00 | -48807,00 | -3173,00 | 583,00 | D10L | 10 | | | 3 | 1.1.2004 |
| 264000063 | 30.9.2004 | Ruční kladkostroj pojízdný Z210 | 48807,00 | -48807,00 | 16019,00 | -3173,00 | CZK | | U065 | 15 | | 48807,00 | -48807,00 | -3173,00 | 583,00 | D10L | 10 | | | 3 | 1.1.2004 |
| 264000225 | 13.12.2005 | Pojízdný kladkostroj ruční | 174260,00 | -102887,00 | 71373,00 | -11327,00 | CZK | | U065 | 15 | | 174260,00 | -102887,00 | -16375,00 | -16375,00 | D10R | 10 | | | 3 | 1.1.2005 |
| 264000226 | 31.10.2007 | Kolejový vozík pro přepravu břemene | 48500,00 | -22860,00 | 25640,00 | -3153,00 | CZK | | U065 | 15 | | 48500,00 | -22860,00 | -4559,00 | 9118,00 | D10R | 10 | | | 3 | 1.1.2007 |
| 264000276 | 1.4.1965 | KLADKOSTROJ | 12199,00 | -12199,00 | 0,00 | 0,00 | CZK | | U065 | 15 | | 12199,00 | -12199,00 | 0,00 | 0,00 | U065 | 15 | | | U | 1.1.1965 |
| 264000278 | 1.1.1973 | VYSOKOZDVIŽNA PLOSINKA | 21917,00 | -21917,00 | 0,00 | 0,00 | CZK | | U125 | 8 | | 21917,00 | -21917,00 | 0,00 | 0,00 | D10L | 10 | | | 3 | 1.1.1973 |

| Investiční majetek | Datum akvizice | Opis | Průběh n. k. 31.12.2014 IFRS | Kumul. p.k. 31.12.2014 IFRS | Zůstatek k. 31.12.2014 IFRS | Odpis l-14 IFRS | Měna | Klíč nemovitosti | Odpis výkř | Životnost | Kar. Op. neb. TZ | Datová pohod. k. 31.12.2014 | Datová Kum. od p.k. 31.12.2014 | Roční daňový výpis 2014 | Datová Zůstatek k. 31.12.2014 | Datový výkř | Rok změny | Období změny | Dato v. skup. na | Datum zahájení daňových odpisů |
|--------------------|----------------|--|------------------------------|-----------------------------|-----------------------------|-----------------|------|------------------|------------|-----------|------------------|-----------------------------|--------------------------------|-------------------------|-------------------------------|-------------|-----------|--------------|------------------|--------------------------------|
| 264001279 | 1.10.1975 | VYSOKOMONTAZNÍ PLOŠINKA | 21860,00 | -21860,00 | 0,00 | 0,00 | CZ K | | U125 | 8 | TZ | 21860,00 | -21860,00 | 0,00 | 0,00 | D05L | | | 2 | 1.1.1975 |
| 264001282 | 1.9.1982 | EL KLADKOSTROJ | 33562,00 | -33562,00 | 0,00 | 0,00 | CZ K | | U065 | 15 | | 33562,00 | -33562,00 | 0,00 | 0,00 | D10L | | | 3 | 1.1.1982 |
| 264001291 | 1.5.1991 | KLADKOSTROJ ELEKTRICKÝ | 16704,00 | -16704,00 | 0,00 | 0,00 | CZ K | | U065 | 15 | | 16704,00 | -16704,00 | 0,00 | 0,00 | U065 | | | U | 1.1.1991 |
| 264001292 | 1.7.1991 | KLADKOSTROJ ELEKTRICKÝ | 14384,00 | -14384,00 | 0,00 | 0,00 | CZ K | | U065 | 15 | | 14384,00 | -14384,00 | 0,00 | 0,00 | U065 | | | U | 1.1.1991 |
| 264001293 | 1.7.1991 | KLADKOSTROJ ELEKTRICKÝ | 14384,00 | -14384,00 | 0,00 | 0,00 | CZ K | | U065 | 15 | | 14384,00 | -14384,00 | 0,00 | 0,00 | U065 | | | U | 1.1.1991 |
| 264001294 | 1.10.1999 | KLADKOSTROJ ELEKTR. | 26912,00 | -26912,00 | 0,00 | 0,00 | CZ K | | U065 | 15 | | 26912,00 | -26912,00 | 0,00 | 0,00 | D10L | | | 3 | 1.1.1999 |
| 264001295 | 1.5.1992 | RUCNÍ VYSOKOZDVIHOVÝZIK | 15080,00 | -15080,00 | 0,00 | 0,00 | CZ K | | U125 | 8 | | 15080,00 | -15080,00 | 0,00 | 0,00 | U125 | | | U | 1.1.1992 |
| 264001341 | 31.10.2007 | Kladkostroj | 20436,00 | -9436,00 | 10800,00 | -1329,00 | CZ K | | U065 | 15 | | 20436,00 | -9436,00 | 329,00 | 800,00 | U065 | | | U | 1.1.2007 |
| 264001342 | 31.10.2007 | Kladkostroj | 20436,00 | -9436,00 | 10800,00 | -1329,00 | CZ K | | U065 | 15 | | 20436,00 | -9436,00 | 329,00 | 800,00 | U065 | | | U | 1.1.2007 |
| 264001343 | 31.10.2007 | Kladkostroj | 20436,00 | -9436,00 | 10800,00 | -1329,00 | CZ K | | U065 | 15 | | 20436,00 | -9436,00 | 329,00 | 800,00 | U065 | | | U | 1.1.2007 |
| 264001344 | 31.10.2007 | Kladkostroj | 20436,00 | -9436,00 | 10800,00 | -1329,00 | CZ K | | U065 | 15 | | 20436,00 | -9436,00 | 329,00 | 800,00 | U065 | | | U | 1.1.2007 |
| 264001345 | 31.10.2007 | Kladkostroj | 39058,00 | -18408,00 | 20650,00 | -2539,00 | CZ K | | U065 | 15 | | 39058,00 | -18408,00 | 539,00 | 650,00 | U065 | | | U | 1.1.2007 |
| 266000070 | 1.1.2012 | Doprava kusového vápence | 12951233,50 | -2525493,00 | 10425740,50 | -841831,00 | CZ K | | U065 | 15 | | 12951233,50 | -2525493,00 | -1202709,59 | 8416285,59 | D10R | | | 3 | 1.1.2012 |
| 266000126 | 1.1.2012 | Elektrický paletový vozík | 99000,00 | -37125,00 | 61875,00 | -12375,00 | CZ K | | U125 | 8 | | 99000,00 | -37125,00 | -19553,00 | 104,00 | D05R | | | 2 | 1.1.2012 |
| 266000129 | 1.11.2011 | Průběh zaoblování - strojní část-pasová doprava | 87196609,75 | -12280190,00 | 74916419,75 | -5667780,00 | CZ K | | U065 | 15 | | 87196609,75 | -12280190,00 | -754794283,98 | 54563283,98 | D10R | | | 3 | 1.1.2011 |
| 266000189 | 1.1.2013 | LINDE E25 | 842503,99 | -210626,00 | 631877,99 | -105313,00 | CZ K | | U125 | 8 | | 842503,99 | -210626,00 | -164528,00 | 493581,00 | D05R | | | 2 | 1.1.2013 |
| 266000192 | 27.1.2011 | Paletovač vozík s vřívou | 25851,67 | -6464,00 | 19387,67 | -3232,00 | CZ K | | U125 | 8 | | 25851,67 | -6464,00 | -3232,00 | 19387,67 | U125 | | | U | 1.1.2011 |
| 266000231 | 1.1.1959 | Technologie zaoblování - přesp. u třídny | 492495,00 | -492495,00 | 0,00 | 0,00 | CZ K | | U065 | 15 | | 492495,00 | -492495,00 | 0,00 | 0,00 | D10L | | 2004 | 3 | 1.1.1959 |
| 266000236 | 31.5.2011 | Dopravníkový pás Blanco do jídelny | 324870,00 | -27073,00 | 297797,00 | -27073,00 | CZ K | HJ 9000/900500 | U125 | 8 | | 324870,00 | -27073,00 | -50030,00 | 274840,00 | D10R | | | 3 | 1.1.2011 |
| 266000250 | 1.11.2011 | Passová doprava stabilizátu z FK - technologie | 30966487,85 | -335471,00 | 30631016,85 | -335471,00 | CZ K | | U065 | 15 | | 30966487,85 | -335471,00 | -4607952,00 | 25313808,48 | D10R | | | 3 | 1.1.2011 |
| 266000251 | 1.11.2011 | Passová doprava stabilizátu z odsířené-technologie | 5725982,58 | -62032,00 | 5663950,58 | -62032,00 | CZ K | | U065 | 15 | | 5725982,58 | -62032,00 | -851955,00 | 4680218,27 | D10R | | | 3 | 1.1.2011 |
| 2660003 | 31.10.19 | REKONSTRUKCE | 1268 | -1268 | 0,00 | 0,00 | CZ | | U065 | 15 | | 1268 | -1268 | 0,00 | 0,00 | DZ00 | | | 3 | 1.1.1999 |

| Investiční majetek | Datum aktivace | Označení | Poř.hod n. k 31.12.2014 IFRS | Kum.od p.k 31.12.2014 IFRS | Zůstatková hodnota k 31.12.2014 IFRS | Odpis 1-12/2014 IFRS | Měna | Klíč nemovitosti | Odpisový klíč | Životnost | Kar. ta Op neb o TZ | Datová poř.hod. k 31.12.2014 | Datové Kum.od p.k 31.12.2014 | Roční daňový výpis 2014 | Datová Zůstatková hodnota | Datový odpisový klíč | Doba trvání | Rok změny | Období změny | Daňová skupina | Daňová skupina | Datum zahájení danových odpisů |
|--------------------|----------------|-------------|------------------------------|----------------------------|--------------------------------------|----------------------|------|------------------|---------------|-----------|---------------------|------------------------------|------------------------------|-------------------------|---------------------------|----------------------|-------------|-----------|--------------|----------------|----------------|--------------------------------|
| 21 | 96 | PAS.DOPRAVY | 749,00 | 749,00 | | | K | | | | | 749,00 | 749,00 | | | | | | | | | 6 |

IM 2207 – inventář

| Investiční majetek | Datum aktivace | Označení | Poř.hod n. k 31.12.2014 IFRS | Kum.od p.k 31.12.2014 IFRS | Zůstatková hodnota k 31.12.2014 IFRS | Odpis 1-12/2014 IFRS | Měna | Klíč nemovitosti | Odpisový klíč | Životnost | Místnost | Datová poř.hod. k 31.12.2014 | Datové Kum.od p.k 31.12.2014 | Roční daňový výpis 2014 | Datová Zůstatková hodnota | Datový odpisový klíč | Doba trvání | Rok změny | Období změny | Daňová skupina | Datum zahájení danových odpisů | |
|--------------------|----------------|---------------------------|------------------------------|----------------------------|--------------------------------------|----------------------|---------|------------------|---------------|-----------|--------------|------------------------------|------------------------------|-------------------------|---------------------------|----------------------|-------------|-----------|--------------|----------------|--------------------------------|----------|
| 2750019 92 | 1.1.2005 | Životařem | 47 643,00 | -23 830,00 | 23 813,00 | -2 383,00 | CZ K | | U050 | 20 | 900500 09 | 47 643,00 | -47 643,00 | -4 473,00 | 0,00 | D10R | 10 | | | | | 1.1.2005 |
| 2750019 93 | 1.1.2005 | Životařem | 47 643,00 | -23 830,00 | 23 813,00 | -2 383,00 | CZ K | | U050 | 20 | 900500 09 | 47 643,00 | -47 643,00 | -4 473,00 | 0,00 | D10R | 10 | | | | | 1.1.2005 |
| 2750019 94 | 1.1.2005 | Výškový turniket chrom | 221 107,00 | -110 560,00 | 110 547,00 | -11 056,00 | CZ K | | U050 | 20 | 900500 09 | 221 107,00 | -221 107,00 | -20 776,00 | 0,00 | D10R | 10 | | | | | 1.1.2005 |
| 2750020 01 | 29.5.2006 | Mobilní EKO sklad | 95 000,00 | -41 167,00 | 53 833,00 | -4 750,00 | CZ K | | U050 | 20 | 900500 01 | 95 000,00 | -86 930,00 | -8 930,00 | 0,00 | D10R | 10 | | | | | 1.1.2006 |
| 2750020 10 | 19.12.2006 | Areálový plán | 48 000,00 | -48 000,00 | 0,00 | -5 500,00 | CZ K | | U125 | 8 | 900500 01 | 48 000,00 | -43 488,00 | -4 512,00 | 0,00 | D10R | 10 | | | | | 1.1.2006 |
| 2740017 17 | 23.9.1999 | VELKOKAPACITNÍ KONTEJNER | 19 868,00 | -19 868,00 | 0,00 | 0,00 | CZ K | | U125 | 8 | 900500 01 | 19 868,00 | -19 868,00 | 0,00 | 0,00 | DZ00 | 5 | | | | | 1.1.1999 |
| 2750001 18 | 23.9.1999 | VELKOKAPACITNÍ KONTEJNER | 19 869,00 | -19 869,00 | 0,00 | 0,00 | CZ K | | U125 | 8 | 900500 01 | 19 869,00 | -19 869,00 | 0,00 | 0,00 | DZ00 | 5 | | | | | 1.1.1999 |
| 2750001 60 | 31.12.1998 | KUCHYNSKÁ LINKA | 31 711,00 | -31 711,00 | 0,00 | 0,00 | CZ K | | U125 | 8 | 900500 01 | 31 711,00 | -31 711,00 | 0,00 | 0,00 | U125 | 8 | | | | | 1.1.1998 |
| 2750001 61 | 30.6.1999 | SVOIDIDLA | 24 040,00 | -24 040,00 | 0,00 | 0,00 | CZ K | | U125 | 8 | 900500 01 | 24 040,00 | -24 040,00 | 0,00 | 0,00 | U125 | 8 | | | | | 1.1.1999 |
| 2750001 62 | 30.6.1999 | OCHROBLEK PROTIČLIPRETL | 23 950,00 | -23 950,00 | 0,00 | 0,00 | CZ K | | U125 | 8 | 900500 01 | 23 950,00 | -23 950,00 | 0,00 | 0,00 | U125 | 8 | | | | | 1.1.1999 |
| 2750001 63 | 30.6.1999 | OCHROBLEK PROTIČLIPRETL | 23 950,00 | -23 950,00 | 0,00 | 0,00 | CZ K | | U125 | 8 | 900500 01 | 23 950,00 | -23 950,00 | 0,00 | 0,00 | U125 | 8 | | | | | 1.1.1999 |
| 2750001 64 | 30.6.1999 | OCHROBLEK PROTIČLIPRETL | 23 950,00 | -23 950,00 | 0,00 | 0,00 | CZ K | | U125 | 8 | 900500 01 | 23 950,00 | -23 950,00 | 0,00 | 0,00 | U125 | 8 | | | | | 1.1.1999 |
| 2750001 65 | 31.12.2001 | Dýchací přístroj vyvačkáč | 39 468,00 | -39 468,00 | 0,00 | 0,00 | CZ K | | U125 | 8 | 900500 01 | 39 468,00 | -39 468,00 | 0,00 | 0,00 | U125 | 8 | | | | | 1.1.2001 |
| 2750001 66 | 31.12.2001 | Dýchací přístroj vyvačkáč | 39 468,00 | -39 468,00 | 0,00 | 0,00 | CZ K | | U125 | 8 | 900500 01 | 39 468,00 | -39 468,00 | 0,00 | 0,00 | U125 | 8 | | | | | 1.1.2001 |
| 2750003 95 | 1.12.1999 | MOBILNÍ BUNKA | 55 998,00 | -55 998,00 | 0,00 | 0,00 | CZ K | | U125 | 8 | 900500 01 | 55 998,00 | -55 998,00 | 0,00 | 0,00 | D05L | 5 | | | | | 1.1.1999 |
| 2750003 96 | 1.10.1999 | VYSAVAC | 40 953,00 | -40 953,00 | 0,00 | 0,00 | CZ K | | U125 | 8 | 900500 09 | 40 953,00 | -40 953,00 | 0,00 | 0,00 | D05L | 5 | | | | | 1.1.1999 |
| 2750003 97 | 31.12.1999 | SOLUPPRO VIDEORENOS | 117 145,00 | -117 145,00 | 0,00 | 0,00 | CZ K | | U125 | 8 | 900500 18 | 117 145,00 | -117 145,00 | 0,00 | 0,00 | DZ00 | 5 | | | | | 1.1.1999 |
| 2750003 98 | 31.12.1999 | PRUM.VYSAVAC | 58 417,00 | -58 417,00 | 0,00 | 0,00 | CZ K | | U125 | 8 | 900500 01 | 58 417,00 | -58 417,00 | 0,00 | 0,00 | DZ00 | 5 | | | | | 1.1.1999 |
| 2750003 99 | 31.10.1999 | PRUMYSLOVY VYSAVAC | 233 000,00 | -233 000,00 | 0,00 | 0,00 | CZ K | | U125 | 8 | 900500 01 | 233 000,00 | -233 000,00 | 0,00 | 0,00 | DZ00 | 5 | | | | | 1.1.1999 |
| 2750004 02 | 31.12.1999 | KUCHYNE PERLA | 66 972,00 | -66 972,00 | 0,00 | 0,00 | CZ K | | U125 | 8 | 900500 01 | 66 972,00 | -66 972,00 | 0,00 | 0,00 | DZ00 | 5 | | | | | 1.1.1999 |
| 2750004 | 30.9.1999 | VYSAVAC KARCHER | 69 | -69 | 0,00 | 0,00 | CZ | | U125 | 8 | 900500 | 69 | -69 | 0,00 | 0,00 | D05L | 5 | | | | | 1.1.1999 |

| Investičný majetok | Datum aktivácie | Označení | Počet hodn. k 31.12.2014 IFRS | Kum. odp. k 31.12.2014 IFRS | Zostatok k 31.12.2014 IFRS | Odpis 12/2014 IFRS | Mena | Kľúč nemovitosti | Odpisový kľúč | Živonost | Miestnosť | Datová pohod. k 31.12.2014 | Datový kum. odp. k 31.12.2014 | Roční datový odpis 2014 | Datová zostatková hodnota | Datový odpisový kľúč | Doba trvania | Dato v skupinách | Datum zabatia datový odpis | |
|--------------------|-----------------|--|-------------------------------|-----------------------------|----------------------------|--------------------|------|------------------|---------------|----------|-----------|----------------------------|-------------------------------|-------------------------|---------------------------|----------------------|--------------|------------------|----------------------------|---------|
| 04 | 8 | | 900,00 | 900,00 | | | K | | | 8 | 900500 | 01 | 900,00 | 0,00 | 0,00 | D05L | 5 | 2 | 1.1.199 | |
| 2750004 | 31.12.19 | VIDEOPROJEKTOR | 320 | -320 | 0,00 | 0,00 | CZ | | U125 | 8 | 900500 | 01 | 320 | -320 | 0,00 | D05L | 5 | 2 | 1.1.199 | |
| 05 | 98 | NOTEVIZIO | 000,00 | 000,00 | | | K | | | 8 | 900500 | 01 | 000,00 | 000,00 | | | | | 8 | |
| 2750004 | 31.3.20 | Chladicí vlnitina | 57 | -57 | 0,00 | 0,00 | CZ | | U125 | 8 | 900500 | 01 | 57 | -57 | 0,00 | D05L | 5 | 2 | 1.1.200 | |
| 06 | 1 | | 535,00 | 535,00 | | | K | | | 8 | 900500 | 01 | 535,00 | 535,00 | | | | | 1 | |
| 2750004 | 16.8.200 | Vizualizér SAMSUNG | 110 | -110 | 0,00 | 0,00 | CZ | | U125 | 8 | 900500 | 01 | 110 | -110 | 0,00 | D05L | 5 | 2 | 1.1.200 | |
| 16 | 4 | | 000,00 | 000,00 | | | K | | | 8 | 900500 | 01 | 000,00 | 000,00 | | | | | 4 | |
| 2750004 | 2.1.2006 | Svetelné značení - logo - na späťvlni budové | 117 | -117 | 0,00 | 0,00 | CZ | | U125 | 8 | 900500 | 01 | 117 | -117 | 0,00 | D05R | 5 | 2 | 1.1.200 | |
| 56 | 56 | | 323,00 | 323,00 | | | K | | | 8 | 900500 | 01 | 323,00 | 323,00 | | | | | 6 | |
| 2750017 | 1.12.197 | STENA DANIELA | 14 | -14 | 0,00 | 0,00 | CZ | | U125 | 8 | 900500 | 01 | 14 | -14 | 0,00 | U125 | 8 | U | 1.1.197 | |
| 49 | 6 | | 720,00 | 720,00 | | | K | | | 8 | 900500 | 01 | 720,00 | 720,00 | | | | | 6 | |
| 2750017 | 1.11.198 | MOBILNI BUNKA | 37 | -37 | 0,00 | 0,00 | CZ | | U125 | 8 | 900500 | 01 | 37 | -37 | 0,00 | D05L | 5 | 2 | 1.1.198 | |
| 50 | 0 | | 616,00 | 616,00 | | | K | | | 8 | 900500 | 01 | 616,00 | 616,00 | | | | | 0 | |
| 2750017 | 1.11.198 | MOBILNI BUNKA | 37 | -37 | 0,00 | 0,00 | CZ | | U125 | 8 | 900500 | 01 | 37 | -37 | 0,00 | D05L | 5 | 2 | 1.1.198 | |
| 51 | 0 | | 060,00 | 060,00 | | | K | | | 8 | 900500 | 01 | 060,00 | 060,00 | | | | | 0 | |
| 2750017 | 1.1.1993 | PTMISKA 369 | 19 | -19 | 0,00 | 0,00 | CZ | | U125 | 8 | 900500 | 01 | 19 | -19 | 0,00 | DZ00 | 5 | 2 | 1.1.199 | |
| 55 | | | 401,00 | 401,00 | | | K | | | 8 | 900500 | 01 | 401,00 | 401,00 | | | | | 3 | |
| 2750017 | 1.1.1993 | PTMISKA 370 | 19 | -19 | 0,00 | 0,00 | CZ | | U125 | 8 | 900500 | 01 | 19 | -19 | 0,00 | DZ00 | 5 | 2 | 1.1.199 | |
| 56 | | | 010,00 | 010,00 | | | K | | | 8 | 900500 | 01 | 010,00 | 010,00 | | | | | 3 | |
| 2750017 | 1.1.1993 | PTMISKA MALA 450 | 3 467,00 | -3 467,00 | 0,00 | 0,00 | CZ | | U125 | 8 | 900500 | 01 | 3 467,00 | -3 467,00 | 0,00 | DZ00 | 5 | 2 | 1.1.199 | |
| 57 | | | 3 195,00 | -3 195,00 | 0,00 | 0,00 | CZ | | | 8 | 900500 | 01 | 3 195,00 | -3 195,00 | 0,00 | DZ00 | 5 | 2 | 1.1.199 | |
| 2750017 | 1.1.1993 | PTMISKA MALA 451 | 2 584,00 | -2 584,00 | 0,00 | 0,00 | CZ | | U125 | 8 | 900500 | 01 | 2 584,00 | -2 584,00 | 0,00 | DZ00 | 5 | 2 | 1.1.199 | |
| 58 | | | 635 | -635 | | | K | | | 8 | 900500 | 01 | 635 | -635 | | | | | 3 | |
| 2750017 | 1.1.1993 | AGSTIOZDRATU0,2MM | 9 318,00 | -9 318,00 | 0,00 | 0,00 | CZ | | U125 | 8 | 900500 | 01 | 9 318,00 | -9 318,00 | 0,00 | DZ00 | 5 | 2 | 1.1.199 | |
| 60 | | | 9 799,00 | -9 799,00 | 0,00 | 0,00 | K | | | 8 | 900500 | 01 | 9 799,00 | -9 799,00 | 0,00 | DZ00 | 5 | 2 | 1.1.199 | |
| 2750017 | 1.1.1993 | PRKELIMEK PRKELIMEKEM 7 | 9 799,00 | -9 799,00 | 0,00 | 0,00 | CZ | | U125 | 8 | 900500 | 01 | 9 799,00 | -9 799,00 | 0,00 | DZ00 | 5 | 2 | 1.1.199 | |
| 61 | | | 4 224,00 | -4 224,00 | 0,00 | 0,00 | K | | | 8 | 900500 | 01 | 4 224,00 | -4 224,00 | 0,00 | DZ00 | 5 | 2 | 1.1.199 | |
| 2750017 | 1.1.1993 | PTKEL+PTVICKO 1637 | 4 224,00 | -4 224,00 | 0,00 | 0,00 | CZ | | U125 | 8 | 900500 | 01 | 4 224,00 | -4 224,00 | 0,00 | DZ00 | 5 | 2 | 1.1.199 | |
| 62 | | | 3 243,00 | -3 243,00 | 0,00 | 0,00 | K | | | 8 | 900500 | 01 | 3 243,00 | -3 243,00 | 0,00 | DZ00 | 5 | 2 | 1.1.199 | |
| 2750017 | 1.1.1993 | PTKOPIST 1674 | 3 377,00 | -3 377,00 | 0,00 | 0,00 | CZ | | U125 | 8 | 900500 | 01 | 3 377,00 | -3 377,00 | 0,00 | DZ00 | 5 | 2 | 1.1.199 | |
| 63 | | | 0,00 | 0,00 | | | K | | | 8 | 900500 | 01 | 0,00 | 0,00 | | | | | 3 | |
| 2750017 | 1.1.1993 | PTKOPIST 1675 | 18 | -18 | 0,00 | 0,00 | CZ | | U125 | 8 | 900500 | 01 | 18 | -18 | 0,00 | DZ00 | 5 | 2 | 1.1.199 | |
| 64 | | | 912,00 | 912,00 | | | K | | | 8 | 900500 | 01 | 912,00 | 912,00 | | | | | 3 | |
| 2750017 | 1.1.1993 | PTMISKA ESO2288 | 912,00 | 912,00 | 0,00 | 0,00 | CZ | | U125 | 8 | 900500 | 01 | 912,00 | 912,00 | 0,00 | DZ00 | 5 | 2 | 1.1.199 | |
| 65 | | | 7 171,00 | -7 171,00 | 0,00 | 0,00 | K | | | 8 | 900500 | 01 | 7 171,00 | -7 171,00 | 0,00 | DZ00 | 5 | 2 | 1.1.199 | |
| 2750017 | 1.1.1993 | PTFISCHEROVA ELDA | 7 171,00 | -7 171,00 | 0,00 | 0,00 | CZ | | U125 | 8 | 900500 | 01 | 7 171,00 | -7 171,00 | 0,00 | DZ00 | 5 | 2 | 1.1.199 | |
| 66 | | | 7 092,00 | -7 092,00 | 0,00 | 0,00 | K | | | 8 | 900500 | 01 | 7 092,00 | -7 092,00 | 0,00 | DZ00 | 5 | 2 | 1.1.199 | |
| 2750017 | 1.1.1993 | PTFISCHEROVA ELDA | 7 092,00 | -7 092,00 | 0,00 | 0,00 | CZ | | U125 | 8 | 900500 | 01 | 7 092,00 | -7 092,00 | 0,00 | DZ00 | 5 | 2 | 1.1.199 | |
| 67 | | | 5 043,00 | -5 043,00 | 0,00 | 0,00 | K | | | 8 | 900500 | 01 | 5 043,00 | -5 043,00 | 0,00 | DZ00 | 5 | 2 | 1.1.199 | |
| 2750017 | 1.1.1993 | PTFISCHEROVA ELDA | 5 043,00 | -5 043,00 | 0,00 | 0,00 | CZ | | U125 | 8 | 900500 | 01 | 5 043,00 | -5 043,00 | 0,00 | DZ00 | 5 | 2 | 1.1.199 | |
| 68 | | | 4 964,00 | -4 964,00 | 0,00 | 0,00 | K | | | 8 | 900500 | 01 | 4 964,00 | -4 964,00 | 0,00 | DZ00 | 5 | 2 | 1.1.199 | |
| 2750017 | 1.1.1993 | PTFISCHEROVA ELDA | 4 964,00 | -4 964,00 | 0,00 | 0,00 | CZ | | U125 | 8 | 900500 | 01 | 4 964,00 | -4 964,00 | 0,00 | DZ00 | 5 | 2 | 1.1.199 | |
| 69 | | | 13 | -13 | 0,00 | 0,00 | K | | | 8 | 900500 | 01 | 13 | -13 | 0,00 | DZ00 | 5 | 2 | 1.1.199 | |
| 2750017 | 31.12.19 | PRUM.VYSAVAC | 13 | -13 | 0,00 | 0,00 | CZ | | U125 | 8 | 900500 | 01 | 13 | -13 | 0,00 | DZ00 | 5 | 2 | 1.1.199 | |
| 72 | 95 | TURHO XL | 043,00 | 043,00 | | | K | | | 8 | 900500 | 01 | 043,00 | 043,00 | | | | | 5 | |
| 2750017 | 30.1.19 | PLATIN.MISKA | 28 | -28 | 0,00 | 0,00 | CZ | | U125 | 8 | 900500 | 01 | 28 | -28 | 0,00 | DZ00 | 5 | 2 | 1.1.199 | |
| 74 | 97 | | 919,00 | 919,00 | | | K | | | 8 | 900500 | 01 | 919,00 | 919,00 | | | | | 7 | |
| 2750017 | 30.11.19 | PLATIN.MISKA | 28 | -28 | 0,00 | 0,00 | CZ | | U125 | 8 | 900500 | 01 | 28 | -28 | 0,00 | DZ00 | 5 | 2 | 1.1.199 | |
| 75 | 97 | | 919,00 | 919,00 | | | K | | | 8 | 900500 | 01 | 919,00 | 919,00 | | | | | 7 | |
| 2750017 | 30.11.19 | PLATIN.MISKA | 28 | -28 | 0,00 | 0,00 | CZ | | U125 | 8 | 900500 | 01 | 28 | -28 | 0,00 | DZ00 | 5 | 2 | 1.1.199 | |
| 76 | 97 | | 919,00 | 919,00 | | | K | | | 8 | 900500 | 01 | 919,00 | 919,00 | | | | | 7 | |
| 2750017 | 16.8.200 | Plätino | 25 | -25 | 0,00 | 0,00 | CZ | | U125 | 8 | 900500 | 01 | 25 | -25 | 0,00 | U125 | 8 | U | 1.1.200 | |
| 78 | 4 | | 000,00 | 000,00 | | | K | | | 8 | 900500 | 11 | 000,00 | 000,00 | | | | | 4 | |
| 2750019 | 15.6.200 | Ochranný proti chemický oděv OPCH1-90 PO | 28 | -26 | 1 462,00 | -3 | CZ | | U125 | 8 | 900500 | 01 | 28 | -26 | -3 | 1 462,00 | U125 | 8 | U | 1.1.200 |
| 11 | 7 | | 155,00 | 693,00 | | 520,00 | K | | | 8 | 900500 | 01 | 155,00 | 693,00 | 520,00 | | | | 7 | |

| Investič. majetek | Datum akvizice | Označení | Poř.hod. n. k. 31.12.2014 IFRS | Kum.odp. k. 31.12.2014 IFRS | Zůstatková hodnota k. 31.12.2014 IFRS | Odpis 1-12/2014 IFRS | Měna | Klíč nemovitosti | Odpisový klíč | Živnost | Místnost | Datová poř.hod. k. 31.12.2014 | Datové Kum.odp. k. 31.12.2014 | Roční datový odpis 2014 | Zůstatková hodnota | Datový odpisový klíč | Doba trvání | Datová skupina | Datum zahájení datových odpisů |
|-------------------|----------------|--|--------------------------------|-----------------------------|---------------------------------------|----------------------|------|------------------------|---------------|---------|-----------|-------------------------------|-------------------------------|-------------------------|--------------------|----------------------|-------------|----------------|--------------------------------|
| 275001912 | 15.6.2007 | Oehranňný protichemický oděv OPCHL-90 PO | 28155,00 | -26693,00 | 1462,00 | -3520,00 | CZK | | U125 | 8 | 90050001 | 28155,00 | -26693,00 | -3520,00 | 1462,00 | U125 | 8 | U | 1.1.2007 |
| 277016124 | 29.12.2011 | Prodejní regál | 75310,00 | -29027,00 | 46283,00 | -9414,00 | CZK | BUD 9000/900500/200601 | U125 | 8 | 900500024 | 75310,00 | -29027,00 | -14874,00 | 14872,00 | D05R | 5 | 2 | 1.1.2011 |
| 277016169 | 1.11.2012 | Přírnc zauhlňvání - mlžící jednotka | 3397182,18 | -736058,00 | 2661124,18 | -339719,00 | CZK | | U100 | 10 | 90050001 | 3230679,31 | -1954563,00 | -638060,00 | 1276116,31 | D05R | 5 | 2 | 1.1.2012 |
| 277016180 | 1.1.2013 | vraťnice 2 - EIT - buňka | 530394,64 | -53040,00 | 477354,64 | -26520,00 | CZK | | U050 | 20 | 90050001 | 525795,00 | -130398,00 | -49425,00 | 395397,00 | D10R | 10 | 3 | 1.1.2013 |
| 277016194 | 24.1.2015 | stromčekový regalový systém | 411300,00 | -102826,00 | 308474,00 | -51413,00 | CZK | | U125 | 8 | 900500084 | 411300,00 | -102826,00 | -38663,00 | 309296,00 | D10R | 10 | 3 | 1.1.2015 |
| 277016195 | 24.1.2015 | paletový regalový systém | 189000,00 | -47250,00 | 141750,00 | -23625,00 | CZK | | U125 | 8 | 900500084 | 189000,00 | -47250,00 | -17766,00 | 142128,00 | D10R | 10 | 3 | 1.1.2015 |
| 277016196 | 24.1.2015 | polcový regalový systém | 74120,00 | -18530,00 | 55990,00 | -9265,00 | CZK | | U125 | 8 | 900500084 | 74120,00 | -18530,00 | -18968,00 | 55737,00 | D10R | 10 | 3 | 1.1.2015 |
| 277016130 | 1.11.2014 | Oboustranný pracovní stůl pro vody | 119936,95 | -2499,00 | 117437,95 | -2499,00 | CZK | | U125 | 8 | 900500034 | 118800,00 | -24948,00 | -24948,00 | 93852,00 | D05R | 5 | 2 | 1.1.2014 |
| 277016131 | 1.11.2014 | Jednostranný pracovní stůl pro vody | 73951,02 | -1541,00 | 72410,02 | -1541,00 | CZK | | U125 | 8 | 900500034 | 73250,00 | -15383,00 | -15383,00 | 57867,00 | D05R | 5 | 2 | 1.1.2014 |
| 277016132 | 1.11.2014 | Pracovní stůl pro vody | 56657,09 | -1181,00 | 54476,09 | -1181,00 | CZK | | U125 | 8 | 900500034 | 56120,00 | -11786,00 | -11786,00 | 44334,00 | D05R | 5 | 2 | 1.1.2014 |
| 277016133 | 1.11.2014 | Laboratorní stůl s nástavbou pro vody | 130375,91 | -2717,00 | 127658,91 | -2717,00 | CZK | | U125 | 8 | 900500034 | 129140,00 | -27120,00 | -27120,00 | 102020,00 | D05R | 5 | 2 | 1.1.2014 |

IM 2208 - měřidla energií

| Investiční majetek | Datum akvizice | Označení | Poř.hod. n. k. 31.12.2014 IFRS | Kum.odp. k. 31.12.2014 IFRS | Zůstatková hodnota k. 31.12.2014 IFRS | Odpis 1-12/2014 IFRS | Měna | Odpisový klíč | Živnost | Místnost | Osobní číslo | Datová poř.hod. k. 31.12.2014 | Datové Kum.odp. k. 31.12.2014 | Roční datový odpis 2014 | Zůstatková hodnota | Datový odpisový klíč | Doba trvání | Datová skupina | Datum zahájení datových odpisů |
|--------------------|----------------|---|--------------------------------|-----------------------------|---------------------------------------|----------------------|------|---------------|---------|-----------|--------------|-------------------------------|-------------------------------|-------------------------|--------------------|----------------------|-------------|----------------|--------------------------------|
| 286000000 | 30.4.1997 | DETEKTOR PLXNU | 93678,00 | -93678,00 | 0,00 | 0,00 | CZK | U125 | 8 | 900500016 | 93678,00 | -93678,00 | 0,00 | 0,00 | DZ00 | 3 | 1 | 1.1.1997 | |
| 286000001 | 31.12.1998 | ZAR.PRO MĚŘENÍ PRUTOKU | 252405,00 | -252405,00 | 0,00 | 0,00 | CZK | U125 | 8 | 900500066 | 252405,00 | -252405,00 | 0,00 | 0,00 | D03L | 3 | 1 | 1.1.1998 | |
| 286000003 | 21.7.2006 | Souprava vodoměrů s rádiovým modulem (14ks) odcětu. | 337950,00 | -337950,00 | 0,00 | 0,00 | CZK | U125 | 8 | 900500099 | 337950,00 | -337950,00 | 0,00 | 0,00 | D03R | 3 | 1 | 1.1.2006 | |
| 286000023 | 31.8.1995 | OS.DETEKTOR R PLXNU | 29852,00 | -29852,00 | 0,00 | 0,00 | CZK | U125 | 8 | 900500088 | 29852,00 | -29852,00 | 0,00 | 0,00 | DZ00 | 3 | 1 | 1.1.1995 | |
| 286000043 | 30.11.2008 | Fakturační měření tepla pro Sokolov | 1466370,62 | -947035,00 | 519335,62 | -183297,00 | CZK | U125 | 8 | 900500088 | 1466370,62 | -947035,00 | -1452355,00 | 0,00 | D01L | 1 | 1 | 1.1.2009 | |

| Investiční majetek | Datum aktivace | Označení | Poř.hodn. k 31.12.2014 IFRS | Kum.odp. k 31.12.2014 IFRS | Zůstatková hodnota k 31.12.2014 IFRS | Odpis 1-12/2014 IFRS | Měna | Odpisový klíč | Zivotnost | Místnost | Osobní číslo | Datová poř.hod. k 31.12.2014 | Datové Kum.odp. k 31.12.2014 | Roční daňový odpis 2014 | Datová Zůstatková hodnota | Datový odpisový klíč | Datová a Doba trvání | Datová skupina | Datum zahájení daňové hodnota |
|--------------------|----------------|-------------------------------------|-----------------------------|----------------------------|--------------------------------------|----------------------|------|---------------|-----------|----------|--------------|------------------------------|------------------------------|-------------------------|---------------------------|----------------------|----------------------|----------------|-------------------------------|
| 286000503 | 21.9.2012 | Fakturační měření tepla pro Sokolov | 1 353 473,37 | -394 765,00 | 958 708,37 | -169 185,00 | CZK | U125 | 8 | 90050001 | 90008598 | 1 337 820,00 | -1 337 820,00 | -468 237,00 | 0,00 | D03R | 3 | 1 | 1.1.2012 |

IM 3110 – pozemky

| Investiční majetek | Datum aktivace | Označení | Poř.hodn. k 31.12.2014 IFRS | Kum.odp. k 31.12.2014 IFRS | Zůstatková hodnota k 31.12.2014 IFRS | Odpis 1-12/2014 IFRS | Měna | Klíč nemovitosti | Zivotnost | Místnost | Odpisový klíč | Datová poř.hod. k 31.12.2014 | Datové Kum.odp. k 31.12.2014 | Roční daňový odpis 2014 | Datová Zůstatková hodnota | Datový odpisový klíč | Datová a Doba trvání | Datová skupina | Datum zahájení daňové hodnota |
|--------------------|----------------|-------------------------------|-----------------------------|----------------------------|--------------------------------------|----------------------|------|------------------------|-----------|----------|---------------|------------------------------|------------------------------|-------------------------|---------------------------|----------------------|----------------------|----------------|-------------------------------|
| 310000016 | 31.3.1996 | PARCELA KU TISOVÁ U SOKOLOV A | 1 813,00 | 0,00 | 1 813,00 | 0,00 | CZK | POZ 9000/900500/300684 | 0 | | | 1 813,00 | 0,00 | 0,00 | 1 813,00 | 0 | | N | 1.3.1996 |
| 310000017 | 31.3.1996 | PARCELA KU TISOVÁ U SOKOLOV A | 7 304,00 | 0,00 | 7 304,00 | 0,00 | CZK | POZ 9000/900500/300685 | 0 | | | 7 304,00 | 0,00 | 0,00 | 7 304,00 | 0 | | N | 1.3.1996 |
| 310000018 | 31.3.1996 | PARCELA KU TISOVÁ U SOKOLOV A | 24 904,00 | 0,00 | 24 904,00 | 0,00 | CZK | POZ 9000/900500/300686 | 0 | | | 24 904,00 | 0,00 | 0,00 | 24 904,00 | 0 | | N | 1.3.1996 |
| 310000020 | 31.3.1996 | PARCELA KU TISOVÁ U SOKOLOV A | 31 164,00 | 0,00 | 31 164,00 | 0,00 | CZK | POZ 9000/900500/300711 | 0 | | | 31 164,00 | 0,00 | 0,00 | 31 164,00 | 0 | | N | 1.3.1996 |
| 310000021 | 31.3.1996 | PARCELA KU TISOVÁ U SOKOLOV A | 11 417,00 | 0,00 | 11 417,00 | 0,00 | CZK | POZ 9000/900500/300735 | 0 | | | 11 417,00 | 0,00 | 0,00 | 11 417,00 | 0 | | N | 1.3.1996 |
| 310000022 | 31.3.1996 | PARCELA KU TISOVÁ U SOKOLOV A | 79 723,00 | 0,00 | 79 723,00 | 0,00 | CZK | POZ 9000/900500/300736 | 0 | | | 79 723,00 | 0,00 | 0,00 | 79 723,00 | 0 | | N | 1.3.1996 |
| 310000023 | 31.3.1996 | PARCELA KU TISOVÁ U SOKOLOV A | 78 155,00 | 0,00 | 78 155,00 | 0,00 | CZK | POZ 9000/900500/300767 | 0 | | | 78 155,00 | 0,00 | 0,00 | 78 155,00 | 0 | | N | 1.3.1996 |
| 310000024 | 31.3.1996 | PARCELA KU TISOVÁ U SOKOLOV A | 65 954,00 | 0,00 | 65 954,00 | 0,00 | CZK | POZ 9000/900500/300768 | 0 | | | 65 954,00 | 0,00 | 0,00 | 65 954,00 | 0 | | N | 1.3.1996 |
| 310000025 | 31.3.1996 | PARCELA KU TISOVÁ U SOKOLOV A | 74 333,00 | 0,00 | 74 333,00 | 0,00 | CZK | POZ 9000/900500/300769 | 0 | | | 74 333,00 | 0,00 | 0,00 | 74 333,00 | 0 | | N | 1.3.1996 |
| 310000026 | 31.3.1996 | PARCELA KU | 32 291,00 | 0,00 | 32 291,00 | 0,00 | CZK | POZ 9000/900500/3007 | 0 | | | 32 291,00 | 0,00 | 0,00 | 32 291,00 | 0 | | N | 1.3.1996 |

| Investiční majetek | Datum aktivace | Osazení | Poř.hodn. k 31.12.2014 IFRS | Kum.odp. k 31.12.2014 IFRS | Zůstatková hodnota k 31.12.2014 IFRS | Odpis 1-12/2014 IFRS | Měna | Klíč nemovitosti | Odpisový klíč | Zivotnost | Místnost | Datová poř.hod. k 31.12.2014 | Datové Kum.odp. k 31.12.2014 | Roční datový odpis 2014 | Datová Zůstatková hodnota | Datový odpisový klíč | Doba trvání | Datová skupina | Datum zahájení datový h odpisů | |
|--------------------|----------------|-------------------------------|-----------------------------|----------------------------|--------------------------------------|----------------------|------|------------------------|---------------|-----------|----------|------------------------------|------------------------------|-------------------------|---------------------------|----------------------|-------------|----------------|--------------------------------|--|
| | | TISOVÁ U SOKOLOV A | | | | | | 70 | | | | | | | | | | | | |
| 310000027 | 31.3.1996 | PARCELA KÚ TISOVÁ U SOKOLOV A | 111 573,00 | 0,00 | 111 573,00 | 0,00 | CZK | POZ 9000/900500/300771 | 0 | | | 111 573,00 | 0,00 | 0,00 | 111 573,00 | 0 | | N | 1.3.1996 | |
| 310000028 | 31.3.1996 | PARCELA KÚ TISOVÁ U SOKOLOV A | 103 390,00 | 0,00 | 103 390,00 | 0,00 | CZK | POZ 9000/900500/300772 | 0 | | | 103 390,00 | 0,00 | 0,00 | 103 390,00 | 0 | | N | 1.3.1996 | |
| 310000029 | 31.3.1996 | PARCELA KÚ TISOVÁ U SOKOLOV A | 147 392,00 | 0,00 | 147 392,00 | 0,00 | CZK | POZ 9000/900500/300773 | 0 | | | 147 392,00 | 0,00 | 0,00 | 147 392,00 | 0 | | N | 1.3.1996 | |
| 310000030 | 31.3.1996 | PARCELA KÚ TISOVÁ U SOKOLOV A | 136 416,00 | 0,00 | 136 416,00 | 0,00 | CZK | POZ 9000/900500/300774 | 0 | | | 136 416,00 | 0,00 | 0,00 | 136 416,00 | 0 | | N | 1.3.1996 | |
| 310000031 | 31.3.1996 | PARCELA KÚ TISOVÁ U SOKOLOV A | 1375 136,00 | 0,00 | 1375 136,00 | 0,00 | CZK | POZ 9000/900500/300775 | 0 | | | 1375 136,00 | 0,00 | 0,00 | 1375 136,00 | 0 | | N | 1.3.1996 | |
| 310000032 | 31.3.1996 | PARCELA KÚ TISOVÁ U SOKOLOV A | 30674,00 | 0,00 | 30674,00 | 0,00 | CZK | POZ 9000/900500/300776 | 0 | | | 30674,00 | 0,00 | 0,00 | 30674,00 | 0 | | N | 1.3.1996 | |
| 310000033 | 31.3.1996 | PARCELA KÚ TISOVÁ U SOKOLOV A | 26705,00 | 0,00 | 26705,00 | 0,00 | CZK | POZ 9000/900500/300777 | 0 | | | 26705,00 | 0,00 | 0,00 | 26705,00 | 0 | | N | 1.3.1996 | |
| 310000034 | 31.3.1996 | PARCELA KÚ TISOVÁ U SOKOLOV A | 50715,00 | 0,00 | 50715,00 | 0,00 | CZK | POZ 9000/900500/300778 | 0 | | | 50715,00 | 0,00 | 0,00 | 50715,00 | 0 | | N | 1.3.1996 | |
| 310000035 | 31.3.1996 | PARCELA KÚ TISOVÁ U SOKOLOV A | 322 910,00 | 0,00 | 322 910,00 | 0,00 | CZK | POZ 9000/900500/300779 | 0 | | | 322 910,00 | 0,00 | 0,00 | 322 910,00 | 0 | | N | 1.3.1996 | |
| 310000036 | 31.3.1996 | PARCELA KÚ TISOVÁ U SOKOLOV A | 44002,00 | 0,00 | 44002,00 | 0,00 | CZK | POZ 9000/900500/300780 | 0 | | | 44002,00 | 0,00 | 0,00 | 44002,00 | 0 | | N | 1.3.1996 | |
| 310000037 | 31.3.1996 | PARCELA KÚ TISOVÁ U SOKOLOV A | 87710,00 | 0,00 | 87710,00 | 0,00 | CZK | POZ 9000/900500/300781 | 0 | | | 87710,00 | 0,00 | 0,00 | 87710,00 | 0 | | N | 1.3.1996 | |
| 310000038 | 31.3.1996 | PARCELA KÚ TISOVÁ U SOKOLOV A | 164 738,00 | 0,00 | 164 738,00 | 0,00 | CZK | POZ 9000/900500/300782 | 0 | | | 164 738,00 | 0,00 | 0,00 | 164 738,00 | 0 | | N | 1.3.1996 | |

| Investiční majetek | Datum aktivace | Označení | Poř.hodn. k 31.12.2014 IFRS | Kumodp. k 31.12.2014 IFRS | Zůstatková hodnota k 31.12.2014 IFRS | Odpis 1-12/2014 IFRS | Měna | Klíč nemovitosti | Odpisový klíč | Zivotnost | Místnost | Datová poř.hod. k 31.12.2014 | Datové kumodp. k 31.12.2014 | Roční darový odpis 2014 | Datová zůstatková hodnota | Darový odpisový klíč | Doba trvání | Darová skupina | Datum zahájení darovýc h odpisů |
|--------------------|----------------|--|-----------------------------|---------------------------|--------------------------------------|----------------------|------|-------------------------------|---------------|-----------|----------|------------------------------|-----------------------------|-------------------------|---------------------------|----------------------|-------------|----------------|---------------------------------|
| 31000003 9 | 31.3.1996 | SOKOLOV A PARCELA KÚ TISOVÁ U SOKOLOV | 81 732,00 | 0,00 | 81 732,00 | 0,00 | CZK | POZ 9000/900500/3007 86 | 0 | | | 81 732,00 | 0,00 | 0,00 | 81 732,00 | 0 | | N | 1.3.1996 |
| 31000004 0 | 31.3.1996 | PARCELA KÚ TISOVÁ U SOKOLOV | 302 183,00 | 0,00 | 302 183,00 | 0,00 | CZK | POZ 9000/900500/3007 87 | 0 | | | 302 183,00 | 0,00 | 0,00 | 302 183,00 | 0 | | N | 1.3.1996 |
| 31000004 2 | 31.3.1996 | PARCELA KÚ TISOVÁ U SOKOLOV | 9 065,00 | 0,00 | 9 065,00 | 0,00 | CZK | POZ 9000/900500/3007 88 | 0 | | | 9 065,00 | 0,00 | 0,00 | 9 065,00 | 0 | | N | 1.3.1996 |
| 31000012 2 | 30.6.2003 | PARCELA KÚ TISOVÁ U SOKOLOV | 32 684,00 | 0,00 | 32 684,00 | 0,00 | CZK | POZ 9000/900500/3006 89 | 0 | | | 32 684,00 | 0,00 | 0,00 | 32 684,00 | 0 | | N | 1.6.2003 |
| 31000012 3 | 30.6.2003 | PARCELA KÚ TISOVÁ U SOKOLOV | 7 388,00 | 0,00 | 7 388,00 | 0,00 | CZK | POZ 9000/900500/3006 90 | 0 | | | 7 388,00 | 0,00 | 0,00 | 7 388,00 | 0 | | N | 1.6.2003 |
| 31000012 4 | 30.6.2003 | PARCELA KÚ TISOVÁ U SOKOLOV | 34 103,00 | 0,00 | 34 103,00 | 0,00 | CZK | POZ 9000/900500/3006 91 | 0 | | | 34 103,00 | 0,00 | 0,00 | 34 103,00 | 0 | | N | 1.6.2003 |
| 31000012 5 | 30.6.2003 | PARCELA KÚ TISOVÁ U SOKOLOV | 8 024,00 | 0,00 | 8 024,00 | 0,00 | CZK | POZ 9000/900500/3006 92 | 0 | | | 8 024,00 | 0,00 | 0,00 | 8 024,00 | 0 | | N | 1.6.2003 |
| 31000012 6 | 30.6.2003 | PARCELA KÚ TISOVÁ U SOKOLOV | 2 495,00 | 0,00 | 2 495,00 | 0,00 | CZK | POZ 9000/900500/3006 93 | 0 | | | 2 495,00 | 0,00 | 0,00 | 2 495,00 | 0 | | N | 1.6.2003 |
| 31000012 7 | 30.6.2003 | PARCELA KÚ TISOVÁ U SOKOLOV | 3 278,00 | 0,00 | 3 278,00 | 0,00 | CZK | POZ 9000/900500/3006 94 | 0 | | | 3 278,00 | 0,00 | 0,00 | 3 278,00 | 0 | | N | 1.6.2003 |
| 31000012 8 | 30.6.2003 | PARCELA KÚ TISOVÁ U SOKOLOV | 9 100,00 | 0,00 | 9 100,00 | 0,00 | CZK | POZ 9000/900500/3006 95 | 0 | | | 9 100,00 | 0,00 | 0,00 | 9 100,00 | 0 | | N | 1.6.2003 |
| 31000012 9 | 30.6.2003 | PARCELA KÚ TISOVÁ U SOKOLOV | 5 529,00 | 0,00 | 5 529,00 | 0,00 | CZK | POZ 9000/900500/3006 96 | 0 | | | 5 529,00 | 0,00 | 0,00 | 5 529,00 | 0 | | N | 1.6.2003 |
| 31000013 0 | 30.6.2003 | PARCELA KÚ TISOVÁ U SOKOLOV | 12 232,00 | 0,00 | 12 232,00 | 0,00 | CZK | POZ 9000/900500/3006 97 | 0 | | | 12 232,00 | 0,00 | 0,00 | 12 232,00 | 0 | | N | 1.6.2003 |

| Investiční majetek | Datum aktivace | Osazení | Poř.hodn. k 31.12.2014 IFRS | Kum.odp. k 31.12.2014 IFRS | Zůstatková hodnota k 31.12.2014 IFRS | Odpis 1-12/2014 IFRS | Měna | Klíč nemovitosti | Odpisový klíč | Zivotnost | Místnost | Datová poř.hod. k 31.12.2014 | Datové Kum.odp. k 31.12.2014 | Roční darový odpis 2014 | Datová Zůstatková hodnota | Darový odpisový klíč | Darová Doba trvání | Darová skupina | Datum zahájení darových odpisů |
|--------------------|----------------|--|-----------------------------|----------------------------|--------------------------------------|----------------------|------|-------------------------------|---------------|-----------|----------|------------------------------|------------------------------|-------------------------|---------------------------|----------------------|--------------------|----------------|--------------------------------|
| 31000013 1 | 30.6.2003 | PARCELA A KÚ TISOVÁ U SOKOLOV | 16 782,00 | 0,00 | 16 782,00 | 0,00 | CZK | POZ 9000/900500/3006 98 | 0 | | | 16 782,00 | 0,00 | 0,00 | 16 782,00 | 0 | | N | 1.6.2003 |
| 31000013 2 | 30.6.2003 | PARCELA A KÚ TISOVÁ U SOKOLOV | 200 947,00 | 0,00 | 200 947,00 | 0,00 | CZK | POZ 9000/900500/3006 99 | 0 | | | 200 947,00 | 0,00 | 0,00 | 200 947,00 | 0 | | N | 1.6.2003 |
| 31000013 3 | 30.6.2003 | PARCELA A KÚ TISOVÁ U SOKOLOV | 185 828,00 | 0,00 | 185 828,00 | 0,00 | CZK | POZ 9000/900500/3007 00 | 0 | | | 185 828,00 | 0,00 | 0,00 | 185 828,00 | 0 | | N | 1.6.2003 |
| 31000013 4 | 30.6.2003 | PARCELA A KÚ TISOVÁ U SOKOLOV | 46 286,00 | 0,00 | 46 286,00 | 0,00 | CZK | POZ 9000/900500/3007 01 | 0 | | | 46 286,00 | 0,00 | 0,00 | 46 286,00 | 0 | | N | 1.6.2003 |
| 31000013 5 | 30.6.2003 | PARCELA A KÚ TISOVÁ U SOKOLOV | 34 934,00 | 0,00 | 34 934,00 | 0,00 | CZK | POZ 9000/900500/3007 02 | 0 | | | 34 934,00 | 0,00 | 0,00 | 34 934,00 | 0 | | N | 1.6.2003 |
| 31000013 6 | 30.6.2003 | PARCELA A KÚ TISOVÁ U SOKOLOV | 83 814,00 | 0,00 | 83 814,00 | 0,00 | CZK | POZ 9000/900500/3007 03 | 0 | | | 83 814,00 | 0,00 | 0,00 | 83 814,00 | 0 | | N | 1.6.2003 |
| 31000013 7 | 30.6.2003 | PARCELA A KÚ TISOVÁ U SOKOLOV | 15 168,00 | 0,00 | 15 168,00 | 0,00 | CZK | POZ 9000/900500/3007 04 | 0 | | | 15 168,00 | 0,00 | 0,00 | 15 168,00 | 0 | | N | 1.6.2003 |
| 31000013 8 | 30.6.2003 | PARCELA A KÚ TISOVÁ U SOKOLOV | 17 662,00 | 0,00 | 17 662,00 | 0,00 | CZK | POZ 9000/900500/3007 05 | 0 | | | 17 662,00 | 0,00 | 0,00 | 17 662,00 | 0 | | N | 1.6.2003 |
| 31000013 9 | 30.6.2003 | PARCELA A KÚ TISOVÁ U SOKOLOV | 22 654,00 | 0,00 | 22 654,00 | 0,00 | CZK | POZ 9000/900500/3007 06 | 0 | | | 22 654,00 | 0,00 | 0,00 | 22 654,00 | 0 | | N | 1.6.2003 |
| 31000014 0 | 30.6.2003 | PARCELA A KÚ TISOVÁ U SOKOLOV | 2 447,00 | 0,00 | 2 447,00 | 0,00 | CZK | POZ 9000/900500/3007 07 | 0 | | | 2 447,00 | 0,00 | 0,00 | 2 447,00 | 0 | | N | 1.6.2003 |
| 31000014 1 | 30.6.2003 | PARCELA A KÚ TISOVÁ U SOKOLOV | 14 923,00 | 0,00 | 14 923,00 | 0,00 | CZK | POZ 9000/900500/3007 08 | 0 | | | 14 923,00 | 0,00 | 0,00 | 14 923,00 | 0 | | N | 1.6.2003 |
| 31000014 2 | 30.6.2003 | PARCELA A KÚ TISOVÁ U SOKOLOV | 101 526,00 | 0,00 | 101 526,00 | 0,00 | CZK | POZ 9000/900500/3007 09 | 0 | | | 101 526,00 | 0,00 | 0,00 | 101 526,00 | 0 | | N | 1.6.2003 |

| Investiční majetek | Datum aktivace | Osazení | Poř.hodn. k 31.12.2014 IFRS | Kumodp. k 31.12.2014 IFRS | Zůstatková hodnota k 31.12.2014 IFRS | Odpis 1-12/2014 IFRS | Měna | Klíč nemovitosti | Odpisový klíč | Zivotnost | Místnost | Datová poř.hod. k 31.12.2014 | Datové Kumodp. k 31.12.2014 | Roční darový odpis 2014 | Datová zůstatková hodnota | Darový odpisový klíč | Doba trvání | Darová skupina | Datum zahájení darovýc h odpisů |
|--------------------|----------------|-------------------------------|-----------------------------|---------------------------|--------------------------------------|----------------------|------|-------------------------|---------------|-----------|----------|------------------------------|-----------------------------|-------------------------|---------------------------|----------------------|-------------|----------------|---------------------------------|
| 31000014 3 | 30.6.2003 | PARCELA KÚ TISOVÁ U SOKOLOV A | 38 751,00 | 0,00 | 38 751,00 | 0,00 | CZK | POZ 9000/900500/3007 10 | 0 | | | 38 751,00 | 0,00 | 0,00 | 38 751,00 | 0 | | N | 1.6.2003 |
| 31000014 4 | 30.6.2003 | PARCELA KÚ TISOVÁ U SOKOLOV A | 22 703,00 | 0,00 | 22 703,00 | 0,00 | CZK | POZ 9000/900500/3007 12 | 0 | | | 22 703,00 | 0,00 | 0,00 | 22 703,00 | 0 | | N | 1.6.2003 |
| 31000014 5 | 30.6.2003 | PARCELA KÚ TISOVÁ U SOKOLOV A | 14 385,00 | 0,00 | 14 385,00 | 0,00 | CZK | POZ 9000/900500/3007 13 | 0 | | | 14 385,00 | 0,00 | 0,00 | 14 385,00 | 0 | | N | 1.6.2003 |
| 31000014 6 | 30.6.2003 | PARCELA KÚ TISOVÁ U SOKOLOV A | 1 174,00 | 0,00 | 1 174,00 | 0,00 | CZK | POZ 9000/900500/3007 14 | 0 | | | 1 174,00 | 0,00 | 0,00 | 1 174,00 | 0 | | N | 1.6.2003 |
| 31000014 7 | 30.6.2003 | PARCELA KÚ TISOVÁ U SOKOLOV A | 19 718,00 | 0,00 | 19 718,00 | 0,00 | CZK | POZ 9000/900500/3007 15 | 0 | | | 19 718,00 | 0,00 | 0,00 | 19 718,00 | 0 | | N | 1.6.2003 |
| 31000014 8 | 30.6.2003 | PARCELA KÚ TISOVÁ U SOKOLOV A | 19 914,00 | 0,00 | 19 914,00 | 0,00 | CZK | POZ 9000/900500/3007 16 | 0 | | | 19 914,00 | 0,00 | 0,00 | 19 914,00 | 0 | | N | 1.6.2003 |
| 31000014 9 | 30.6.2003 | PARCELA KÚ TISOVÁ U SOKOLOV A | 18 593,00 | 0,00 | 18 593,00 | 0,00 | CZK | POZ 9000/900500/3007 17 | 0 | | | 18 593,00 | 0,00 | 0,00 | 18 593,00 | 0 | | N | 1.6.2003 |
| 31000015 0 | 30.6.2003 | PARCELA KÚ TISOVÁ U SOKOLOV A | 8 709,00 | 0,00 | 8 709,00 | 0,00 | CZK | POZ 9000/900500/3007 18 | 0 | | | 8 709,00 | 0,00 | 0,00 | 8 709,00 | 0 | | N | 1.6.2003 |
| 31000015 1 | 30.6.2003 | PARCELA KÚ TISOVÁ U SOKOLOV A | 31 167,00 | 0,00 | 31 167,00 | 0,00 | CZK | POZ 9000/900500/3007 19 | 0 | | | 31 167,00 | 0,00 | 0,00 | 31 167,00 | 0 | | N | 1.6.2003 |
| 31000015 2 | 30.6.2003 | PARCELA KÚ TISOVÁ U SOKOLOV A | 31 167,00 | 0,00 | 31 167,00 | 0,00 | CZK | POZ 9000/900500/3007 20 | 0 | | | 31 167,00 | 0,00 | 0,00 | 31 167,00 | 0 | | N | 1.6.2003 |
| 31000015 3 | 30.6.2003 | PARCELA KÚ TISOVÁ U SOKOLOV A | 26 225,00 | 0,00 | 26 225,00 | 0,00 | CZK | POZ 9000/900500/3007 21 | 0 | | | 26 225,00 | 0,00 | 0,00 | 26 225,00 | 0 | | N | 1.6.2003 |
| 31000015 4 | 30.6.2003 | PARCELA KÚ TISOVÁ U SOKOLOV A | 13 847,00 | 0,00 | 13 847,00 | 0,00 | CZK | POZ 9000/900500/3007 22 | 0 | | | 13 847,00 | 0,00 | 0,00 | 13 847,00 | 0 | | N | 1.6.2003 |
| 31000015 | 30.6.2003 | PARCELA | 5 480,00 | 0,00 | 5 480,00 | 0,00 | CZK | POZ | 0 | | | 5 480,00 | 0,00 | 0,00 | 5 480,00 | 0 | | N | 1.6.2003 |

| Investiční majetek | Datum aktivace | Označení | Poř.hodn. k 31.12.2014 IFRS | Kum.odp. k 31.12.2014 IFRS | Zůstatková hodnota k 31.12.2014 IFRS | Odpis 1-12/2014 IFRS | Měna | Klíč nemovitosti | Odpisový klíč | Zivotnost | Místnost | Datová poř.hod. k 31.12.2014 | Datové Kum.odp. k 31.12.2014 | Roční darový odpis 2014 | Datová Zůstatková hodnota | Darový odpisový klíč | Darová doba trvání | Darová skupina | Datum zahájení darových odpisů | |
|--------------------|----------------|---------------------------------------|-----------------------------|----------------------------|--------------------------------------|----------------------|------|-------------------------|---------------|-----------|----------|------------------------------|------------------------------|-------------------------|---------------------------|----------------------|--------------------|----------------|--------------------------------|--|
| 5 | | KÚ TISOVÁ U SOKOLOV A | | | | | | 9000/900500/3007 23 | | | | | | | | | | | | |
| 31000015 6 | 30.6.2003 | PARCELA KÚ TISOVÁ U SOKOLOV A | 5 627,00 | 0,00 | 5 627,00 | 0,00 | CZK | POZ 9000/900500/3007 24 | 0 | | | 5 627,00 | 0,00 | 0,00 | 5 627,00 | 0 | | N | 1.6.2003 | |
| 31000015 7 | 30.6.2003 | PARCELA KÚ TISOVÁ U SOKOLOV A | 5 627,00 | 0,00 | 5 627,00 | 0,00 | CZK | POZ 9000/900500/3007 25 | 0 | | | 5 627,00 | 0,00 | 0,00 | 5 627,00 | 0 | | N | 1.6.2003 | |
| 31000015 8 | 30.6.2003 | PARCELA KÚ TISOVÁ U SOKOLOV A | 190 770,00 | 0,00 | 190 770,00 | 0,00 | CZK | POZ 9000/900500/3007 26 | 0 | | | 190 770,00 | 0,00 | 0,00 | 190 770,00 | 0 | | N | 1.6.2003 | |
| 31000015 9 | 30.6.2003 | PARCELA KÚ TISOVÁ U SOKOLOV A | 22 507,00 | 0,00 | 22 507,00 | 0,00 | CZK | POZ 9000/900500/3007 27 | 0 | | | 22 507,00 | 0,00 | 0,00 | 22 507,00 | 0 | | N | 1.6.2003 | |
| 31000016 0 | 30.6.2003 | parcels 194/47 k.ú. Tisová u Sokolova | 30 513,00 | 0,00 | 30 513,00 | 0,00 | CZK | POZ 9000/900500/3007 28 | 0 | | | 30 513,00 | 0,00 | 0,00 | 30 513,00 | 0 | | N | 1.6.2003 | |
| 31000016 1 | 30.6.2003 | parcels 194/48k.ú. Tisová u Sokolova | 19 955,00 | 0,00 | 19 955,00 | 0,00 | CZK | POZ 9000/900500/3007 29 | 0 | | | 19 955,00 | 0,00 | 0,00 | 19 955,00 | 0 | | N | 1.6.2003 | |
| 31000016 2 | 30.6.2003 | parcels 194/49 k.ú. Tisová u Sokolova | 20 060,00 | 0,00 | 20 060,00 | 0,00 | CZK | POZ 9000/900500/3007 30 | 0 | | | 20 060,00 | 0,00 | 0,00 | 20 060,00 | 0 | | N | 1.6.2003 | |
| 31000016 3 | 30.6.2003 | parcels 194/51 k.ú. Tisová u Sokolova | 14 834,00 | 0,00 | 14 834,00 | 0,00 | CZK | POZ 9000/900500/3007 31 | 0 | | | 14 834,00 | 0,00 | 0,00 | 14 834,00 | 0 | | N | 1.6.2003 | |
| 31000016 4 | 30.6.2003 | PARCELA KÚ TISOVÁ U SOKOLOV A | 32 835,00 | 0,00 | 32 835,00 | 0,00 | CZK | POZ 9000/900500/3007 32 | 0 | | | 32 835,00 | 0,00 | 0,00 | 32 835,00 | 0 | | N | 1.6.2003 | |
| 31000016 5 | 30.6.2003 | PARCELA KÚ TISOVÁ U SOKOLOV A | 24 653,00 | 0,00 | 24 653,00 | 0,00 | CZK | POZ 9000/900500/3007 33 | 0 | | | 24 653,00 | 0,00 | 0,00 | 24 653,00 | 0 | | N | 1.6.2003 | |
| 31000016 6 | 30.6.2003 | PARCELA KÚ TISOVÁ U SOKOLOV A | 25 286,00 | 0,00 | 25 286,00 | 0,00 | CZK | POZ 9000/900500/3007 34 | 0 | | | 25 286,00 | 0,00 | 0,00 | 25 286,00 | 0 | | N | 1.6.2003 | |
| 31000016 7 | 31.3.1996 | PARCELA KÚ TISOVÁ U SOKOLOV A | 21 651,00 | 0,00 | 21 651,00 | 0,00 | CZK | POZ 9000/900500/3007 37 | 0 | | | 21 651,00 | 0,00 | 0,00 | 21 651,00 | 0 | | N | 1.3.1996 | |
| 31000016 | 31.3.1996 | PARCELA | 19 067,00 | 0,00 | 19 067,00 | 0,00 | CZK | POZ | 0 | | | 19 067,00 | 0,00 | 0,00 | 19 067,00 | 0 | | N | 1.3.1996 | |

| Investiční majetek | Datum aktivace | Označení | Poř.hodn. k 31.12.2014 IFRS | Kumodp. k 31.12.2014 IFRS | Zůstatková hodnota k 31.12.2014 IFRS | Odpis 1-12/2014 IFRS | Měna | Klíč nemovitosti | Odpisový klíč | Zivotnost | Místnost | Dañová poř.hod. k 31.12.2014 | Dañové kumodp. k 31.12.2014 | Roční danový odpis 2014 | Dañová zůstatková hodnota | Dañový odpisový klíč | Dañová a Doba trvání | Dañová skupina | Datum zahájení danových odpisů |
|--------------------|----------------|-------------------------------|-----------------------------|---------------------------|--------------------------------------|----------------------|------|-------------------------|---------------|-----------|----------|------------------------------|-----------------------------|-------------------------|---------------------------|----------------------|----------------------|----------------|--------------------------------|
| 8 | | KÚ TISOVÁ U SOKOLOV | | | | | | 9000/900500/3007 50 | | | | | | | | | | | |
| 310000169 | 31.3.1996 | PARCELA KÚ TISOVÁ U SOKOLOV A | 3 699,00 | 0,00 | 3 699,00 | 0,00 | CZK | POZ 9000/900500/3007 51 | 0 | | | 3 699,00 | 0,00 | 0,00 | 3 699,00 | 0 | | N | 1.3.1996 |
| 310000170 | 31.3.1996 | PARCELA KÚ TISOVÁ U SOKOLOV A | 8 323,00 | 0,00 | 8 323,00 | 0,00 | CZK | POZ 9000/900500/3007 52 | 0 | | | 8 323,00 | 0,00 | 0,00 | 8 323,00 | 0 | | N | 1.3.1996 |
| 310000171 | 31.3.1996 | PARCELA KÚ TISOVÁ U SOKOLOV A | 8 191,00 | 0,00 | 8 191,00 | 0,00 | CZK | POZ 9000/900500/3007 53 | 0 | | | 8 191,00 | 0,00 | 0,00 | 8 191,00 | 0 | | N | 1.3.1996 |
| 310000172 | 31.3.1996 | PARCELA KÚ TISOVÁ U SOKOLOV A | 42 920,00 | 0,00 | 42 920,00 | 0,00 | CZK | POZ 9000/900500/3007 54 | 0 | | | 42 920,00 | 0,00 | 0,00 | 42 920,00 | 0 | | N | 1.3.1996 |
| 310000173 | 31.12.2001 | PARCELA KÚ TISOVÁ U SOKOLOV A | 42 938,00 | 0,00 | 42 938,00 | 0,00 | CZK | POZ 9000/900500/3007 55 | 0 | | | 42 938,00 | 0,00 | 0,00 | 42 938,00 | 0 | | N | 1.12.2001 |
| 310000174 | 31.3.2003 | PARCELA KÚ TISOVÁ U SOKOLOV A | 126 473,00 | 0,00 | 126 473,00 | 0,00 | CZK | POZ 9000/900500/3007 56 | 0 | | | 126 473,00 | 0,00 | 0,00 | 126 473,00 | 0 | | N | 1.3.2003 |
| 310000175 | 30.6.2003 | PARCELA KÚ TISOVÁ U SOKOLOV A | 12 944,00 | 0,00 | 12 944,00 | 0,00 | CZK | POZ 9000/900500/3007 57 | 0 | | | 12 944,00 | 0,00 | 0,00 | 12 944,00 | 0 | | N | 1.6.2003 |
| 310000176 | 30.6.2003 | PARCELA KÚ TISOVÁ U SOKOLOV A | 23 384,00 | 0,00 | 23 384,00 | 0,00 | CZK | POZ 9000/900500/3007 58 | 0 | | | 23 384,00 | 0,00 | 0,00 | 23 384,00 | 0 | | N | 1.6.2003 |
| 310000177 | 30.6.2003 | PARCELA KÚ TISOVÁ U SOKOLOV A | 12 672,00 | 0,00 | 12 672,00 | 0,00 | CZK | POZ 9000/900500/3007 59 | 0 | | | 12 672,00 | 0,00 | 0,00 | 12 672,00 | 0 | | N | 1.6.2003 |
| 310000178 | 17.8.2004 | PARCELA KÚ TISOVÁ U SOKOLOV A | 20 481,00 | 0,00 | 20 481,00 | 0,00 | CZK | POZ 9000/900500/3007 60 | 0 | | | 20 481,00 | 0,00 | 0,00 | 20 481,00 | 0 | | N | 1.8.2004 |
| 310000179 | 17.8.2004 | PARCELA KÚ TISOVÁ U SOKOLOV A | 30 127,00 | 0,00 | 30 127,00 | 0,00 | CZK | POZ 9000/900500/3007 61 | 0 | | | 30 127,00 | 0,00 | 0,00 | 30 127,00 | 0 | | N | 1.8.2004 |
| 310000180 | 17.8.2004 | PARCELA KÚ | 8 501,00 | 0,00 | 8 501,00 | 0,00 | CZK | POZ 9000/900500/3007 | 0 | | | 8 501,00 | 0,00 | 0,00 | 8 501,00 | 0 | | N | 1.8.2004 |

| Investiční majetek | Datum aktivace | Označení | Poř.hodn. k 31.12.2014 IFRS | Kum.odp. k 31.12.2014 IFRS | Zůstatková hodnota k 31.12.2014 IFRS | Odpis 1-12/2014 IFRS | Měna | Klíč nemovitosti | Odpisový klíč | Zivotnost | Místnost | Datová poř.hod. k 31.12.2014 | Datové kum.odp. k 31.12.2014 | Roční datový odpis 2014 | Datová Zůstatková hodnota | Datový odpisový klíč | Doba trvání | Datová skupina | Datum zahájení datovýc h odpisů | |
|--------------------|----------------|-------------------------------|-----------------------------|----------------------------|--------------------------------------|----------------------|------|-------------------------|---------------|-----------|----------|------------------------------|------------------------------|-------------------------|---------------------------|----------------------|-------------|----------------|---------------------------------|--|
| | | TISOVÁ U SOKOLOV A | | | | | | 62 | | | | | | | | | | | | |
| 31000018 1 | 17.8.2004 | PARCELA KÚ TISOVÁ U SOKOLOV A | 24 093,00 | 0,00 | 24 093,00 | 0,00 | CZK | POZ 9000/900500/3007 63 | 0 | | | 24 093,00 | 0,00 | 0,00 | 24 093,00 | 0 | | N | 1.8.2004 | |
| 31000018 2 | 17.8.2004 | PARCELA KÚ TISOVÁ U SOKOLOV A | 11 408,00 | 0,00 | 11 408,00 | 0,00 | CZK | POZ 9000/900500/3007 64 | 0 | | | 11 408,00 | 0,00 | 0,00 | 11 408,00 | 0 | | N | 1.8.2004 | |
| 31000018 3 | 17.8.2004 | PARCELA KÚ TISOVÁ U SOKOLOV A | 18 450,00 | 0,00 | 18 450,00 | 0,00 | CZK | POZ 9000/900500/3007 65 | 0 | | | 18 450,00 | 0,00 | 0,00 | 18 450,00 | 0 | | N | 1.8.2004 | |
| 31000075 4 | 31.3.1996 | PARCELA KÚ TISOVÁ U SOKOLOV A | 28 017 796,52 | 0,00 | 28 017 796,52 | 0,00 | CZK | POZ 9000/900500/3076 11 | 0 | | | 28 017 796,52 | 0,00 | 0,00 | 28 017 796,52 | 0 | | N | 1.3.1996 | |
| 31000075 5 | 31.3.1996 | PARCELA KÚ TISOVÁ U SOKOLOV A | 24 974,00 | 0,00 | 24 974,00 | 0,00 | CZK | POZ 9000/900500/3006 79 | 0 | | | 24 974,00 | 0,00 | 0,00 | 24 974,00 | 0 | | N | 1.3.1996 | |
| 31000075 7 | 31.3.1996 | Pozemek KÚ Tisová u Sokolova | 749 994,00 | 0,00 | 749 994,00 | 0,00 | CZK | POZ 9000/900500/3006 81 | 0 | | | 749 994,00 | 0,00 | 0,00 | 749 994,00 | 0 | | N | 1.3.1996 | |
| 31000075 9 | 31.3.1996 | Parcela KÚ Tisová u Sokolova | 4 998,00 | 0,00 | 4 998,00 | 0,00 | CZK | POZ 9000/900500/3006 83 | 0 | | | 4 998,00 | 0,00 | 0,00 | 4 998,00 | 0 | | N | 1.3.1996 | |
| 31000076 0 | 31.3.1996 | PARCELA KÚ TISOVÁ U SOKOLOV A | 19 764,00 | 0,00 | 19 764,00 | 0,00 | CZK | POZ 9000/900500/3007 38 | 0 | | | 19 764,00 | 0,00 | 0,00 | 19 764,00 | 0 | | N | 1.3.1996 | |
| 31000076 1 | 31.3.1996 | PARCELA KÚ TISOVÁ U SOKOLOV A | 4 060,00 | 0,00 | 4 060,00 | 0,00 | CZK | POZ 9000/900500/3007 39 | 0 | | | 4 060,00 | 0,00 | 0,00 | 4 060,00 | 0 | | N | 1.3.1996 | |
| 31000076 2 | 31.3.1996 | PARCELA KÚ TISOVÁ U SOKOLOV A | 17 416,00 | 0,00 | 17 416,00 | 0,00 | CZK | POZ 9000/900500/3007 40 | 0 | | | 17 416,00 | 0,00 | 0,00 | 17 416,00 | 0 | | N | 1.3.1996 | |
| 31000076 3 | 31.3.1996 | PARCELA KÚ TISOVÁ U SOKOLOV A | 4 011,00 | 0,00 | 4 011,00 | 0,00 | CZK | POZ 9000/900500/3007 41 | 0 | | | 4 011,00 | 0,00 | 0,00 | 4 011,00 | 0 | | N | 1.3.1996 | |
| 31000076 4 | 31.3.1996 | PARCELA KÚ TISOVÁ U SOKOLOV A | 4 011,00 | 0,00 | 4 011,00 | 0,00 | CZK | POZ 9000/900500/3007 42 | 0 | | | 4 011,00 | 0,00 | 0,00 | 4 011,00 | 0 | | N | 1.3.1996 | |
| 31000076 5 | 15.3.2007 | Parcela KÚ Tisová u | 13 004 511,51 | 0,00 | 13 004 511,51 | 0,00 | CZK | POZ 9000/900500/3007 | 0 | | | 13 004 511,51 | 0,00 | 0,00 | 13 004 511,51 | 0 | | N | 1.3.2007 | |

| Investiční majetek | Datum aktivace | Označení | Poř.hodn. k 31.12.2014 IFRS | Kum.odp. k 31.12.2014 IFRS | Zůstatková hodnota k 31.12.2014 IFRS | Odpis 1-12/2014 IFRS | Měna | Klíč nemovitosti | Odpisový klíč | Zivotnost | Místnost | Datová poř.hod. k 31.12.2014 | Datové kum.odp. k 31.12.2014 | Roční darový odpis 2014 | Datová zůstatková hodnota | Darový odpisový klíč | Doba trvání | Darová skupina | Datum zahájení darovýc h odpisů | |
|--------------------|----------------|--------------------------------------|-----------------------------|----------------------------|--------------------------------------|----------------------|------|------------------------|---------------|-----------|----------|------------------------------|------------------------------|-------------------------|---------------------------|----------------------|-------------|----------------|---------------------------------|--|
| | | Sokolova 139/1 | | | | | | 43 | | | | | | | | | | | | |
| 310000766 | 31.3.1996 | PARCELA KÚ TISOVÁ U SOKOLOV A | 3 718,00 | 0,00 | 3 718,00 | 0,00 | CZK | POZ 9000/900500/300744 | 0 | | | 3 718,00 | 0,00 | 0,00 | 3 718,00 | 0 | | N | 1.3.1996 | |
| 310000767 | 31.3.1996 | PARCELA KÚ TISOVÁ U SOKOLOV A | 18 568,00 | 0,00 | 18 568,00 | 0,00 | CZK | POZ 9000/900500/300745 | 0 | | | 18 568,00 | 0,00 | 0,00 | 18 568,00 | 0 | | N | 1.3.1996 | |
| 310000768 | 31.3.1996 | PARCELA KÚ TISOVÁ U SOKOLOV A | 6 820,00 | 0,00 | 6 820,00 | 0,00 | CZK | POZ 9000/900500/300746 | 0 | | | 6 820,00 | 0,00 | 0,00 | 6 820,00 | 0 | | N | 1.3.1996 | |
| 310000769 | 31.3.1996 | PARCELA KÚ TISOVÁ U SOKOLOV A | 14 608,00 | 0,00 | 14 608,00 | 0,00 | CZK | POZ 9000/900500/300747 | 0 | | | 14 608,00 | 0,00 | 0,00 | 14 608,00 | 0 | | N | 1.3.1996 | |
| 310000770 | 31.3.1996 | PARCELA KÚ TISOVÁ U SOKOLOV A | 7 436,00 | 0,00 | 7 436,00 | 0,00 | CZK | POZ 9000/900500/300748 | 0 | | | 7 436,00 | 0,00 | 0,00 | 7 436,00 | 0 | | N | 1.3.1996 | |
| 310000771 | 31.3.1996 | PARCELA KÚ TISOVÁ U SOKOLOV A | 13 376,00 | 0,00 | 13 376,00 | 0,00 | CZK | POZ 9000/900500/300749 | 0 | | | 13 376,00 | 0,00 | 0,00 | 13 376,00 | 0 | | N | 1.3.1996 | |
| 310000772 | 15.3.2007 | Parcela KÚ Tisová u Sokolova - 194/4 | 16 593 536,70 | 0,00 | 16 593 536,70 | 0,00 | CZK | POZ 9000/900500/300766 | 0 | | | 16 593 536,70 | 0,00 | 0,00 | 16 593 536,70 | 0 | | N | 1.3.2007 | |
| 3100005742 | 20.12.2011 | PARCELA KÚ TISOVÁ U SOKOLOV A | 21 658,00 | 0,00 | 21 658,00 | 0,00 | CZK | POZ 9000/905227/305480 | 0 | | | 21 658,00 | 0,00 | 0,00 | 21 658,00 | 0 | | N | 1.12.2011 | |
| 3100005932 | 30.7.2008 | Parcela KÚ Tisová u Sokolova | 3 723,60 | 0,00 | 3 723,60 | 0,00 | CZK | POZ 9000/900500/307768 | 0 | | | 3 723,60 | 0,00 | 0,00 | 3 723,60 | 0 | | N | 1.8.2008 | |
| 3100006209 | 18.11.2009 | PARCELA KÚ TISOVÁ U SOKOLOV A | 215 098,87 | 0,00 | 215 098,87 | 0,00 | CZK | POZ 9000/900500/308370 | 0 | | | 215 098,87 | 0,00 | 0,00 | 215 098,87 | 0 | | N | 1.12.2009 | |
| 3100006212 | 18.11.2009 | Parcela KÚ Tisová | 19 250 295,03 | 0,00 | 19 250 295,03 | 0,00 | CZK | POZ 9000/900500/308367 | 0 | | | 19 250 295,03 | 0,00 | 0,00 | 19 250 295,03 | 0 | | N | 1.12.2009 | |
| 3100006213 | 18.11.2009 | Parcela KÚ Tisová | 6 199 466,58 | 0,00 | 6 199 466,58 | 0,00 | CZK | POZ 9000/900500/308369 | 0 | | | 6 199 466,58 | 0,00 | 0,00 | 6 199 466,58 | 0 | | N | 1.12.2009 | |
| 3100006355 | 30.11.2009 | Parcela KÚ Tisová u Sokolova | 30 472,29 | 0,00 | 30 472,29 | 0,00 | CZK | POZ 9000/900500/308207 | 0 | | | 30 472,29 | 0,00 | 0,00 | 30 472,29 | 0 | | N | 1.12.2009 | |
| 3100007595 | 15.3.2007 | Parcela k.ú. Tisová u | 2 988,68 | 0,00 | 2 988,68 | 0,00 | CZK | POZ 9000/900500/3099 | 0 | | | 2 988,68 | 0,00 | 0,00 | 2 988,68 | 0 | | N | 1.3.2007 | |

| Investiční majetek | Datum aktivace | Označení | Poř.hodn. k 31.12.2014 IFRS | Kum.odp. k 31.12.2014 IFRS | Zůstatková hodnota k 31.12.2014 IFRS | Odpis 1-12/2014 IFRS | Měna | Klíč nemovitosti | Odpisový klíč | Zvratnost | Místnost | Místnost a OP nebo IZ | Datová poř.hod. k 31.12.2014 | Datové odpisy k 31.12.2014 | Roční datový odpis 2014 | Datová Zůstatková hodnota | Datový odpisový klíč | Datová a Doba trvání | Datová skupina | Datum zahájení datovýc h odpisů |
|--------------------|----------------|---|-----------------------------|----------------------------|--------------------------------------|----------------------|------|------------------------|---------------|-----------|----------|-----------------------|------------------------------|----------------------------|-------------------------|---------------------------|----------------------|----------------------|----------------|---------------------------------|
| | | Sokolova 139/81 | | | | | | 46 | | | | | | | | | | | | |
| 310007596 | 15.3.2007 | Parcela k.ú. Tisová u Sokolova 139/82 | 68 739,54 | 0,00 | 68 739,54 | 0,00 | CZK | POZ 9000/900500/309947 | 0 | | | | 68 739,54 | 0 | 0,00 | 68 739,54 | 0 | | N | 1.3.2007 |
| 310007597 | 15.3.2007 | Parcela k.ú. Tisová u Sokolova 139/83 | 3 037,67 | 0,00 | 3 037,67 | 0,00 | CZK | POZ 9000/900500/309948 | 0 | | | | 3 037,67 | 0 | 0,00 | 3 037,67 | 0 | | N | 1.3.2007 |
| 310007635 | 15.3.2007 | Parcela k.ú. Tisová u Sokolova - 194/78 | 5 054 264,25 | 0,00 | 5 054 264,25 | 0,00 | CZK | POZ 9000/900500/310921 | 0 | | | | 5 054 264,25 | 0 | 0,00 | 5 054 264,25 | 0 | | N | 1.3.2007 |
| 310007637 | 15.3.2007 | Parcela KÚ Tisová u Sokolova - 194/79 | 184 894,02 | 0,00 | 184 894,02 | 0,00 | CZK | POZ 9000/900500/310922 | 0 | | | | 184 894,02 | 0 | 0,00 | 184 894,02 | 0 | | N | 1.3.2007 |
| 310007638 | 15.3.2007 | Parcela KÚ Tisová u Sokolova - 194/80 | 224 563,35 | 0,00 | 224 563,35 | 0,00 | CZK | POZ 9000/900500/310923 | 0 | | | | 224 563,35 | 0 | 0,00 | 224 563,35 | 0 | | N | 1.3.2007 |
| 310007639 | 15.3.2007 | Parcela KÚ Tisová u Sokolova - 194/81 | 78 703,10 | 0,00 | 78 703,10 | 0,00 | CZK | POZ 9000/900500/310924 | 0 | | | | 78 703,10 | 0 | 0,00 | 78 703,10 | 0 | | N | 1.3.2007 |

IM 3210 - umělecká díla a sbírky

| Investiční majetek | Datum aktivace | Označení | Poř.hodn. k 31.12.2014 IFRS | Kum.odp. k 31.12.2014 IFRS | Zůstatková hodnota k 31.12.2014 IFRS | Odpis 1-12/2014 IFRS | Měna | Odpisový klíč | Zvratnost | Místnost | Místnost a OP nebo IZ | Datová poř.hod. k 31.12.2014 | Datové odpisy k 31.12.2014 | Roční datový odpis 2014 | Datová Zůstatková hodnota | Datový odpisový klíč | Datová a Doba trvání | Datová skupina | Datum zahájení datovýc h odpisů |
|--------------------|----------------|----------------------|-----------------------------|----------------------------|--------------------------------------|----------------------|------|---------------|-----------|----------|-----------------------|------------------------------|----------------------------|-------------------------|---------------------------|----------------------|----------------------|----------------|---------------------------------|
| 320000026 | 30.4.2000 | OBRÁZ-SLAVKOVSKY LES | 28 000,00 | 0,00 | 28 000,00 | 0,00 | CZK | | 0 | 90050001 | | 28 000,00 | 0,00 | 0,00 | 28 000,00 | 0 | | N | 1.4.2000 |
| 320000027 | 30.4.2000 | OBRÁZ-BRANKA | 38 000,00 | 0,00 | 38 000,00 | 0,00 | CZK | | 0 | 90050001 | | 38 000,00 | 0,00 | 0,00 | 38 000,00 | 0 | | N | 1.4.2000 |
| 320000028 | 30.4.2000 | OBRÁZ-BUHI | 42 000,00 | 0,00 | 42 000,00 | 0,00 | CZK | | 0 | 90050001 | | 42 000,00 | 0,00 | 0,00 | 42 000,00 | 0 | | N | 1.4.2000 |

Příloha 5 NEMOVITÉ VĚCI

Pozemky KN - Soupis pozemků - evidence v katastru nemovitostí

| P.č. | Okres | Katastrální území | Obec | LV | Parcela | Výměra m ² | Druh pozemku | Způsob využití | Způsob ochrany | Současný stav stavby | Stavba stojí na pozemku p.č. | IM pozemku | IM stavby |
|------|-----------------|--------------------------|-----------------|----|---------|-----------------------|----------------------------|--------------------|----------------|----------------------|------------------------------|------------|---------------------------------|
| 1. | CZ/0413 Sokolov | 614645 Tisová u Sokolova | 56/0294 Březová | 77 | 132 | 240 | zastavěná plocha a nádvoří | | | bez čp/čs, techyrb | 132 | 310000021 | 210000258 |
| 2. | CZ/0413 Sokolov | 614645 Tisová u Sokolova | 56/0294 Březová | 77 | 139/1 | 267384 | ostatní plocha | manipulační plocha | | | | 310000765 | 220000460 nez.do KN |
| 3. | CZ/0413 Sokolov | 614645 Tisová u Sokolova | 56/0294 Březová | 77 | 139/5 | 636 | zastavěná plocha a nádvoří | | | bez čp/čs, techyrb | 139/5 | 310000020 | 210000240 |
| 4. | CZ/0413 Sokolov | 614645 Tisová u Sokolova | 56/0294 Březová | 77 | 139/6 | 668 | zastavěná plocha a nádvoří | | | bez čp/čs, jiná st. | 139/6 | 310000122 | 210000051 |
| 5. | CZ/0413 Sokolov | 614645 Tisová u Sokolova | 56/0294 Březová | 77 | 139/7 | 442 | zastavěná plocha a nádvoří | | | bez čp/čs, jiná st. | 139/7 | 310005742 | 210001408 |
| 6. | CZ/0413 Sokolov | 614645 Tisová u Sokolova | 56/0294 Březová | 77 | 139/8 | 151 | zastavěná plocha a nádvoří | | | bez čp/čs, doprava | 139/8 | 310000123 | 210000262 |
| 7. | CZ/0413 Sokolov | 614645 Tisová u Sokolova | 56/0294 Březová | 77 | 139/9 | 697 | zastavěná plocha a nádvoří | | | bez čp/čs, výroba | 139/9 | 310000124 | 220000456 |
| 8. | CZ/0413 Sokolov | 614645 Tisová u Sokolova | 56/0294 Březová | 77 | 139/10 | 164 | zastavěná plocha a nádvoří | | | bez čp/čs, jiná st. | 139/10 | 310000125 | 210000049 |
| 9. | CZ/0413 Sokolov | 614645 Tisová u Sokolova | 56/0294 Březová | 77 | 139/11 | 52 | zastavěná plocha a nádvoří | | | bez čp/čs, jiná st. | 139/11 | 310000126 | 210000261 |
| 10. | CZ/0413 Sokolov | 614645 Tisová u Sokolova | 56/0294 Březová | 77 | 139/12 | 489 | zastavěná plocha a nádvoří | | | bez čp/čs, techyrb | 139/12 | 310000176 | 210000079 |
| 11. | CZ/0413 Sokolov | 614645 Tisová u Sokolova | 56/0294 Březová | 77 | 139/13 | 67 | zastavěná plocha a nádvoří | | | bez čp/čs, techyrb | 139/13 | 310000127 | 210000260 |
| 12. | CZ/0413 Sokolov | 614645 Tisová u Sokolova | 56/0294 Březová | 77 | 139/14 | 186 | zastavěná plocha a nádvoří | | | bez čp/čs, jiná st. | 139/14 | 310000128 | 210000256 |
| 13. | CZ/0413 Sokolov | 614645 Tisová u Sokolova | 56/0294 Březová | 77 | 139/16 | 113 | zastavěná plocha a nádvoří | | | bez čp/čs, výroba | 139/16 | 310000129 | 210000075 |
| 14. | CZ/0413 Sokolov | 614645 Tisová u Sokolova | 56/0294 Březová | 77 | 139/17 | 250 | zastavěná plocha a nádvoří | | | bez čp/čs, jiná st. | 139/17 | 310000130 | 210000234 |
| 15. | CZ/0413 Sokolov | 614645 Tisová u Sokolova | 56/0294 Březová | 77 | 139/18 | 343 | zastavěná plocha a nádvoří | | | bez čp/čs, techyrb | 139/18 | 310000131 | 210000069 |
| 16. | CZ/0413 Sokolov | 614645 Tisová u Sokolova | 56/0294 Březová | 77 | 139/19 | 4120 | zastavěná plocha a nádvoří | | | bez čp/čs, techyrb | 139/19 | 310000132 | 210000069 |
| 17. | CZ/0413 Sokolov | 614645 Tisová u Sokolova | 56/0294 Březová | 77 | 139/20 | 285 | zastavěná plocha a nádvoří | | | bez čp/čs, techyrb | 139/20 | 310000175 | 210000082 |
| 18. | CZ/0413 Sokolov | 614645 Tisová u Sokolova | 56/0294 Březová | 77 | 139/22 | 259 | zastavěná plocha a nádvoří | | | bez čp/čs, techyrb | 139/22 | 310000177 | 210000048 |
| 19. | CZ/0413 Sokolov | 614645 Tisová u Sokolova | 56/0294 Březová | 77 | 139/23 | 3881 | zastavěná plocha a nádvoří | | | bez čp/čs, jiná st. | 139/23 | 310000133 | 210000238, 210000239 |
| 20. | CZ/0413 Sokolov | 614645 Tisová u Sokolova | 56/0294 Březová | 77 | 139/24 | 945 | zastavěná plocha a nádvoří | | | bez čp/čs, jiná st. | 139/24 | 310000134 | 210000070 |
| 21. | CZ/0413 Sokolov | 614645 Tisová u Sokolova | 56/0294 Březová | 77 | 139/25 | 713 | zastavěná plocha a nádvoří | | | bez čp/čs, jiná st. | 139/25 | 310000135 | 210000052 |
| 22. | CZ/0413 Sokolov | 614645 Tisová u Sokolova | 56/0294 Březová | 77 | 139/26 | 1713 | zastavěná plocha a nádvoří | | | bez čp/čs, jiná st. | 139/26 | 310000136 | 210000225 |
| 23. | CZ/0413 Sokolov | 614645 Tisová u Sokolova | 56/0294 Březová | 77 | 139/27 | 310 | zastavěná plocha a nádvoří | | | bez čp/čs, jiná st. | 139/27 | 310000137 | 220000149 |
| 24. | CZ/0413 Sokolov | 614645 Tisová u Sokolova | 56/0294 Březová | 77 | 139/28 | 360 | ostatní plocha | jiná plocha | | | | 310000138 | 210000050, 210000059, 210000060 |
| 25. | CZ/0413 Sokolov | 614645 Tisová u Sokolova | 56/0294 Březová | 77 | 139/29 | 461 | zastavěná plocha a nádvoří | | | bez čp/čs, jiná st. | 139/29 | 310000139 | 210000060 |

| P.Č. | Okres | Katastrální území | Obce | LV | Parcela | Výměra m ² | Druh pozemku | Způsob využití | Způsob ochrany | Součástí je stavba | Stavba stojí na pozemku p.č. | IM pozemku | IM stavby |
|------|-----------------|--------------------------|----------------|----|---------|-----------------------|----------------------------|--------------------|----------------|---------------------|------------------------------|------------|-----------|
| 26 | CZ/0413 Sokolov | 614645 Tisová u Sokolova | 560294 Březová | 77 | 139/30 | 50 | zastavěná plocha a nádvoří | | | bez čp/čs, jiná st. | 139/30 | 310000140 | 210000231 |
| 27 | CZ/0413 Sokolov | 614645 Tisová u Sokolova | 560294 Březová | 77 | 139/31 | 307 | ostatní plocha | jiná plocha | | | | 310000141 | |
| 28 | CZ/0413 Sokolov | 614645 Tisová u Sokolova | 560294 Březová | 77 | 139/32 | 2075 | ostatní plocha | manipulační plocha | | | | 310000142 | |
| 29 | CZ/0413 Sokolov | 614645 Tisová u Sokolova | 560294 Březová | 77 | 139/34 | 791 | zastavěná plocha a nádvoří | | | bez čp/čs, jiná st. | 139/34 | 310000143 | 210000053 |
| 30 | CZ/0413 Sokolov | 614645 Tisová u Sokolova | 560294 Březová | 77 | 139/35 | 464 | zastavěná plocha a nádvoří | | | bez čp/čs, jiná st. | 139/35 | 310000144 | 210000072 |
| 31 | CZ/0413 Sokolov | 614645 Tisová u Sokolova | 560294 Březová | 77 | 139/36 | 295 | zastavěná plocha a nádvoří | | | bez čp/čs, jiná st. | 139/36 | 310000145 | 210000230 |
| 32 | CZ/0413 Sokolov | 614645 Tisová u Sokolova | 560294 Březová | 77 | 139/37 | 24 | zastavěná plocha a nádvoří | | | bez čp/čs, jiná st. | 139/37 | 310000146 | 210000248 |
| 33 | CZ/0413 Sokolov | 614645 Tisová u Sokolova | 560294 Březová | 77 | 139/38 | 403 | zastavěná plocha a nádvoří | | | bez čp/čs, jiná st. | 139/38 | 310000147 | 210000046 |
| 34 | CZ/0413 Sokolov | 614645 Tisová u Sokolova | 560294 Březová | 77 | 139/39 | 407 | zastavěná plocha a nádvoří | | | bez čp/čs, výroba | 139/39 | 310000148 | 210000255 |
| 35 | CZ/0413 Sokolov | 614645 Tisová u Sokolova | 560294 Březová | 77 | 139/40 | 380 | zastavěná plocha a nádvoří | | | bez čp/čs, jiná st. | 139/40 | 310000149 | 210000232 |
| 36 | CZ/0413 Sokolov | 614645 Tisová u Sokolova | 560294 Březová | 77 | 139/41 | 178 | zastavěná plocha a nádvoří | | | bez čp/čs, jiná st. | 139/41 | 310000150 | 210000270 |
| 37 | CZ/0413 Sokolov | 614645 Tisová u Sokolova | 560294 Březová | 77 | 139/42 | 637 | zastavěná plocha a nádvoří | | | bez čp/čs, techyb | 139/42 | 310000151 | 210000066 |
| 38 | CZ/0413 Sokolov | 614645 Tisová u Sokolova | 560294 Březová | 77 | 139/43 | 637 | zastavěná plocha a nádvoří | | | bez čp/čs, techyb | 139/43 | 310000152 | 210000067 |
| 39 | CZ/0413 Sokolov | 614645 Tisová u Sokolova | 560294 Březová | 77 | 139/44 | 536 | zastavěná plocha a nádvoří | | | bez čp/čs, výroba | 139/44 | 310000153 | 210000237 |
| 40 | CZ/0413 Sokolov | 614645 Tisová u Sokolova | 560294 Březová | 77 | 139/45 | 283 | zastavěná plocha a nádvoří | | | bez čp/čs, techyb | 139/45 | 310000154 | 210000253 |
| 41 | CZ/0413 Sokolov | 614645 Tisová u Sokolova | 560294 Březová | 77 | 139/46 | 112 | ostatní plocha | jiná plocha | | | | 310000155 | |
| 42 | CZ/0413 Sokolov | 614645 Tisová u Sokolova | 560294 Březová | 77 | 139/47 | 115 | ostatní plocha | jiná plocha | | | | 310000156 | |
| 43 | CZ/0413 Sokolov | 614645 Tisová u Sokolova | 560294 Březová | 77 | 139/48 | 115 | ostatní plocha | jiná plocha | | | | 310000157 | |
| 44 | CZ/0413 Sokolov | 614645 Tisová u Sokolova | 560294 Březová | 77 | 139/49 | 3898 | ostatní plocha | jiná plocha | | | | 310000158 | |
| 45 | CZ/0413 Sokolov | 614645 Tisová u Sokolova | 560294 Březová | 77 | 139/50 | 462 | zastavěná plocha a nádvoří | | | bez čp/čs, jiná st. | 139/50 | 310000159 | 210000235 |
| 46 | CZ/0413 Sokolov | 614645 Tisová u Sokolova | 560294 Březová | 77 | 139/51 | 193 | zastavěná plocha a nádvoří | | | bez čp/čs, jiná st. | 139/51 | 310000180 | 210000077 |
| 47 | CZ/0413 Sokolov | 614645 Tisová u Sokolova | 560294 Březová | 77 | 139/53 | 433 | zastavěná plocha a nádvoří | | | bez čp/čs, techyb | 139/53 | 310000168 | 210000267 |
| 48 | CZ/0413 Sokolov | 614645 Tisová u Sokolova | 560294 Březová | 77 | 139/54 | 84 | zastavěná plocha a nádvoří | | | bez čp/čs, techyb | 139/54 | 310000169 | 210000078 |
| 49 | CZ/0413 Sokolov | 614645 Tisová u Sokolova | 560294 Březová | 77 | 139/55 | 189 | zastavěná plocha a nádvoří | | | bez čp/čs, techyb | 139/55 | 310000170 | 233002039 |
| 50 | CZ/0413 Sokolov | 614645 Tisová u Sokolova | 560294 Březová | 77 | 139/57 | 186 | zastavěná plocha a nádvoří | | | bez čp/čs, techyb | 139/57 | 310000171 | 233016176 |
| 51 | CZ/0413 Sokolov | 614645 Tisová u Sokolova | 560294 Březová | 77 | 139/58 | 465 | zastavěná plocha a nádvoří | | | bez čp/čs, techyb | 139/58 | 310000178 | 210000079 |
| 52 | CZ/0413 Sokolov | 614645 Tisová u Sokolova | 560294 Březová | 77 | 139/59 | 684 | zastavěná plocha a nádvoří | | | bez čp/čs, techyb | 139/59 | 310000179 | 210000079 |
| 53 | CZ/0413 Sokolov | 614645 Tisová u Sokolova | 560294 Březová | 77 | 139/61 | 259 | zastavěná plocha a nádvoří | | | bez čp/čs, techyb | 139/61 | 310000182 | 210000245 |

| P.Č. | Okres | Katastrální území | Obce | LV | Parcela | Výměna m ² | Druh pozemku | Způsob využití | Způsob ochrany | Součástí je stavba | Stavba stojí na pozemku p.č. | IM pozemku | IM stavby |
|------|-----------------|--------------------------|----------------|----|---------|-----------------------|----------------------------|--------------------|----------------|--------------------------------|------------------------------|------------|----------------------|
| 54 | CZ/0413 Sokolov | 614645 Tisová u Sokolova | 560294 Březová | 77 | 139/62 | 547 | zastavěná plocha a nádvoří | | | bez čp/éc, techyvb | 139/62 | 310000181 | 210000242 |
| 55 | CZ/0413 Sokolov | 614645 Tisová u Sokolova | 560294 Březová | 77 | 139/63 | 409 | zastavěná plocha a nádvoří | | | bez čp/éc, techyvb | 139/63 | 310000183 | 210000081 |
| 56 | CZ/0413 Sokolov | 614645 Tisová u Sokolova | 560294 Březová | 77 | 139/64 | 76 | zastavěná plocha a nádvoří | | | bez čp/éc, techyvb, I.V.252 | | 310000766 | |
| 57 | CZ/0413 Sokolov | 614645 Tisová u Sokolova | 560294 Březová | 77 | 139/68 | 422 | zastavěná plocha a nádvoří | | | bez čp/éc, techyvb | 139/68 | 310000767 | 210000249 |
| 58 | CZ/0413 Sokolov | 614645 Tisová u Sokolova | 560294 Březová | 77 | 139/69 | 154 | zastavěná plocha a nádvoří | | | bez čp/éc, techyvb | 139/69 | 310000768 | 220000450 |
| 59 | CZ/0413 Sokolov | 614645 Tisová u Sokolova | 560294 Březová | 77 | 139/70 | 332 | zastavěná plocha a nádvoří | | | bez čp/éc, techyvb | 139/70 | 310000769 | 210000247 |
| 60 | CZ/0413 Sokolov | 614645 Tisová u Sokolova | 560294 Březová | 77 | 139/71 | 169 | zastavěná plocha a nádvoří | | | bez čp/éc, garáž | 139/71 | 310000770 | 210000254 |
| 61 | CZ/0413 Sokolov | 614645 Tisová u Sokolova | 560294 Březová | 77 | 139/72 | 304 | zastavěná plocha a nádvoří | | | bez čp/éc, techyvb | 139/72 | 310000771 | 210000246 |
| 62 | CZ/0413 Sokolov | 614645 Tisová u Sokolova | 560294 Březová | 77 | 139/73 | 404 | zastavěná plocha a nádvoří | | | bez čp/éc, techyvb | 139/73 | 310000760 | 210000269 |
| 63 | CZ/0413 Sokolov | 614645 Tisová u Sokolova | 560294 Březová | 77 | 139/74 | 83 | zastavěná plocha a nádvoří | | | bez čp/éc, techyvb | 139/74 | 310000761 | 220000447 |
| 64 | CZ/0413 Sokolov | 614645 Tisová u Sokolova | 560294 Březová | 77 | 139/75 | 356 | zastavěná plocha a nádvoří | | | bez čp/éc, techyvb | 139/75 | 310000762 | 210000244 |
| 65 | CZ/0413 Sokolov | 614645 Tisová u Sokolova | 560294 Březová | 77 | 139/76 | 82 | zastavěná plocha a nádvoří | | | bez čp/éc, techyvb | 139/76 | 310000763 | 220000448 |
| 66 | CZ/0413 Sokolov | 614645 Tisová u Sokolova | 560294 Březová | 77 | 139/77 | 73 | zastavěná plocha a nádvoří | | | bez čp/éc, techyvb | 139/77 | 310000764 | 220000464 |
| 67 | CZ/0413 Sokolov | 614645 Tisová u Sokolova | 560294 Březová | 77 | 139/79 | 76 | zastavěná plocha a nádvoří | | | bez čp/éc, výroba, I.V.784 | | 310005932 | |
| 68 | CZ/0413 Sokolov | 614645 Tisová u Sokolova | 560294 Březová | 77 | 139/80 | 751 | ostatní plocha | jiná plocha | | | | 310006355 | |
| 69 | CZ/0413 Sokolov | 614645 Tisová u Sokolova | 560294 Březová | 77 | 139/81 | 61 | zastavěná plocha a nádvoří | | | bez čp/éc, výroba | 139/81 | 310007595 | 220003023 |
| 70 | CZ/0413 Sokolov | 614645 Tisová u Sokolova | 560294 Březová | 77 | 139/82 | 1403 | ostatní plocha | manipulační plocha | | | | 310007596 | |
| 71 | CZ/0413 Sokolov | 614645 Tisová u Sokolova | 560294 Březová | 77 | 139/83 | 62 | zastavěná plocha a nádvoří | | | bez čp/éc, výroba | 139/83 | 310007597 | 246000219 |
| 72 | CZ/0413 Sokolov | 614645 Tisová u Sokolova | 560294 Březová | 77 | 140 | 1627 | zastavěná plocha a nádvoří | | | bez čp/éc, techyvb | 140 | 310000022 | 220000451 |
| 73 | CZ/0413 Sokolov | 614645 Tisová u Sokolova | 560294 Březová | 77 | 141 | 1595 | ostatní plocha | jiná plocha | | | | 310000023 | |
| 74 | CZ/0413 Sokolov | 614645 Tisová u Sokolova | 560294 Březová | 77 | 142 | 1346 | zastavěná plocha a nádvoří | | | bez čp/éc, techyvb | 142 | 310000024 | 220000453 |
| 75 | CZ/0413 Sokolov | 614645 Tisová u Sokolova | 560294 Březová | 77 | 143 | 1375 | zastavěná plocha a nádvoří | | | bez čp/éc, techyvb | 143 | 310000025 | 220000454 |
| 76 | CZ/0413 Sokolov | 614645 Tisová u Sokolova | 560294 Březová | 77 | 144 | 659 | ostatní plocha | jiná plocha | | | | 310000026 | |
| 77 | CZ/0413 Sokolov | 614645 Tisová u Sokolova | 560294 Březová | 77 | 145 | 1601 | ostatní plocha | jiná plocha | | | | 310000027 | |
| 78 | CZ/0413 Sokolov | 614645 Tisová u Sokolova | 560294 Březová | 77 | 146 | 2110 | zastavěná plocha a nádvoří | | | bez čp/éc, techyvb | 146 | 310000028 | 220000449 |
| 79 | CZ/0413 Sokolov | 614645 Tisová u Sokolova | 560294 Březová | 77 | 147 | 3008 | ostatní plocha | jiná plocha | | | | 310000029 | |
| 80 | CZ/0413 Sokolov | 614645 Tisová u Sokolova | 560294 Březová | 77 | 148 | 2497 | zastavěná plocha a nádvoří | | | bez čp/éc, jiná st. | 148 | 310000030 | 210000047 |
| 81 | CZ/0413 Sokolov | 614645 Tisová u Sokolova | 560294 Březová | 77 | 149 | 28064 | zastavěná plocha a nádvoří | | | bez čp/éc, techyvb | 149 | 310000031 | 210000259, 210000061 |

| P.Č. | Okres | Katastrální území | Obce | LV | Parcela | Výměra m ² | Druh pozemku | Způsob využití | Způsob ochrany | Součástí je stavba | Stavba stojí na pozemku p.č. | IM pozemku | IM stavby |
|------|-----------------|--------------------------|----------------|----|---------|-----------------------|----------------------------|--------------------|----------------|-----------------------------|------------------------------|------------|-----------|
| 82 | CZ/0413 Sokolov | 614645 Tisová u Sokolova | 560294 Březová | 77 | 150 | 626 | zastavěná plocha a nádvoří | | | bez čp/čs, obč.vyb. | 150 | 310000032 | 210000065 |
| 83 | CZ/0413 Sokolov | 614645 Tisová u Sokolova | 560294 Březová | 77 | 151 | 2583 | zastavěná plocha a nádvoří | | | Tisová, c.p. 2, adminis. | 151 | 310000174 | 210000236 |
| 84 | CZ/0413 Sokolov | 614645 Tisová u Sokolova | 560294 Březová | 77 | 152 | 545 | ostatní plocha | ostatní komunikace | | | | 310000033 | |
| 85 | CZ/0413 Sokolov | 614645 Tisová u Sokolova | 560294 Březová | 77 | 153 | 1035 | ostatní plocha | ostatní komunikace | | | | 310000034 | |
| 86 | CZ/0413 Sokolov | 614645 Tisová u Sokolova | 560294 Březová | 77 | 154 | 6696 | ostatní plocha | ostatní komunikace | | | | 310000035 | |
| 87 | CZ/0413 Sokolov | 614645 Tisová u Sokolova | 560294 Březová | 77 | 155 | 898 | ostatní plocha | ostatní komunikace | | | | 310000036 | |
| 88 | CZ/0413 Sokolov | 614645 Tisová u Sokolova | 560294 Březová | 77 | 156 | 624 | zastavěná plocha a nádvoří | | | bez čp/čs, adminis. | 156 | 310000173 | 210000271 |
| 89 | CZ/0413 Sokolov | 614645 Tisová u Sokolova | 560294 Březová | 77 | 157 | 1790 | zastavěná plocha a nádvoří | | | bez čp/čs, garáž | 157 | 310000037 | 210000233 |
| 90 | CZ/0413 Sokolov | 614645 Tisová u Sokolova | 560294 Březová | 77 | 158 | 3362 | zastavěná plocha a nádvoří | | | bez čp/čs, adminis. | 158 | 310000038 | 210000068 |
| 91 | CZ/0413 Sokolov | 614645 Tisová u Sokolova | 560294 Březová | 77 | 159 | 835 | zastavěná plocha a nádvoří | | | bez čp/čs, tech.vyb | 159 | 310000172 | 210000268 |
| 92 | CZ/0413 Sokolov | 614645 Tisová u Sokolova | 560294 Březová | 77 | 160 | 1668 | zastavěná plocha a nádvoří | manipulační plocha | | bez čp/čs, výroba | 160 | 310000039 | 210000250 |
| 93 | CZ/0413 Sokolov | 614645 Tisová u Sokolova | 560294 Březová | 77 | 161 | 5155 | ostatní plocha | | | | | 310000040 | |
| 94 | CZ/0413 Sokolov | 614645 Tisová u Sokolova | 560294 Březová | 77 | 162 | 185 | zastavěná plocha a nádvoří | | | bez čp/čs, tech.vyb | 162 | 310000042 | 210000252 |
| 95 | CZ/0413 Sokolov | 614645 Tisová u Sokolova | 560294 Březová | 77 | 194/1 | 609821 | ostatní plocha | jiná plocha | | | | 310000754 | |
| 96 | CZ/0413 Sokolov | 614645 Tisová u Sokolova | 560294 Březová | 77 | 194/4 | 313024 | ostatní plocha | manipulační plocha | | | | 310000772 | |
| 97 | CZ/0413 Sokolov | 614645 Tisová u Sokolova | 560294 Březová | 77 | 194/6 | 15428 | ostatní plocha | jiná plocha | | | | 310000757 | |
| 98 | CZ/0413 Sokolov | 614645 Tisová u Sokolova | 560294 Březová | 77 | 194/8 | 37 | ostatní plocha | jiná plocha | | | | 310000016 | |
| 99 | CZ/0413 Sokolov | 614645 Tisová u Sokolova | 560294 Březová | 77 | 194/44 | 480 | ostatní plocha | jiná plocha | | | | 310000166 | |
| 100 | CZ/0413 Sokolov | 614645 Tisová u Sokolova | 560294 Březová | 77 | 194/47 | 578 | ostatní plocha | jiná plocha | | | | 310000160 | |
| 101 | CZ/0413 Sokolov | 614645 Tisová u Sokolova | 560294 Březová | 77 | 194/48 | 378 | ostatní plocha | jiná plocha | | | | 310000161 | |
| 102 | CZ/0413 Sokolov | 614645 Tisová u Sokolova | 560294 Březová | 77 | 194/49 | 380 | ostatní plocha | jiná plocha | | | | 310000162 | |
| 103 | CZ/0413 Sokolov | 614645 Tisová u Sokolova | 560294 Březová | 77 | 194/51 | 281 | ostatní plocha | jiná plocha | | | | 310000163 | |
| 104 | CZ/0413 Sokolov | 614645 Tisová u Sokolova | 560294 Březová | 77 | 194/52 | 622 | zastavěná plocha a nádvoří | | | bez čp/čs, výroba | 194/52 | 310000164 | 210000076 |
| 105 | CZ/0413 Sokolov | 614645 Tisová u Sokolova | 560294 Březová | 77 | 194/75 | 467 | zastavěná plocha a nádvoří | | | bez čp/čs, tech.vyb, LY 773 | | 310000165 | |
| 106 | CZ/0413 Sokolov | 614645 Tisová u Sokolova | 560294 Březová | 77 | 194/78 | 95710 | ostatní plocha | skládky | | | | 310007635 | |
| 107 | CZ/0413 Sokolov | 614645 Tisová u Sokolova | 560294 Březová | 77 | 194/79 | 3491 | ostatní plocha | jiná plocha | | | | 310007637 | |
| 108 | CZ/0413 Sokolov | 614645 Tisová u Sokolova | 560294 Březová | 77 | 194/80 | 4240 | ostatní plocha | jiná plocha | | | | 310007638 | |
| 109 | CZ/0413 Sokolov | 614645 Tisová u Sokolova | 560294 Březová | 77 | 194/81 | 1486 | ostatní plocha | manipulační plocha | | | | 310007639 | |

| P.Č. | Okres | Katastrální území | Obce | LV | Parcela | Výměna m2 | Druh pozemku | Způsob využití | Způsob ochrany | Součástí je stavba | Stavba stojí na pozemku p.č. | IM pozemku | IM stavby |
|------|-----------------|--------------------------|----------------|----|---------|-----------|----------------------------|--|----------------|---------------------------------|------------------------------|------------|-----------|
| 110 | CZ/0413 Sokolov | 614645 Tisová u Sokolova | 560294 Březová | 77 | 194/82 | 410 | zastavěná plocha a nádvoří | | | bez čp/čc, jiná st., L.V.773 | | 310000167 | |
| 111 | CZ/0413 Sokolov | 614645 Tisová u Sokolova | 560294 Březová | 77 | 194/92 | 545 | zastavěná plocha a nádvoří | | | bez čp/čc, tech.vyb | 194/92 | 310000755 | 210000265 |
| 112 | CZ/0413 Sokolov | 614645 Tisová u Sokolova | 560294 Březová | 77 | 194/101 | 4694 | ostatní plocha | jiná plocha | | | | 310000209 | |
| 113 | CZ/0413 Sokolov | 614645 Tisová u Sokolova | 560294 Březová | 77 | 194/106 | 420/89 | zastavěná plocha a nádvoří | | | vod. dílo, odkališ. | 194/106 | 310000212 | 220000463 |
| 114 | CZ/0413 Sokolov | 614645 Tisová u Sokolova | 560294 Březová | 77 | 194/107 | 135288 | ostatní plocha | jiná plocha koryto vodního toku přirozené nebo upravené | | | | 310000213 | |
| 115 | CZ/0413 Sokolov | 614645 Tisová u Sokolova | 560294 Březová | 77 | 228 | 11859 | vodní plocha | koryto vodního toku přirozené nebo upravené | | | | 310000018 | |
| 116 | CZ/0413 Sokolov | 614645 Tisová u Sokolova | 560294 Březová | 77 | 230 | 3478 | vodní plocha | | | | | 310000017 | |
| 117 | CZ/0413 Sokolov | 614645 Tisová u Sokolova | 560294 Březová | 77 | 829/42 | 102 | ostatní plocha | jiná plocha | | | | 310000759 | |

Věcná břemena

| P.Č. | LV | Typ správy | Ozn.pozemku | Kód KÚ | Obce | Název KÚ | Km.číspar | Pod.čís.p. | Výměna | Zast.pl. | Doplňk.Test Faktury | IM pozemku | IM stavby |
|------|------|-------------|-----------------------------------|--------|--------|----------------------|-----------|------------|--------|----------|---|------------|-----------|
| 1 | 3629 | N12892_2006 | POZEMEK 11/0, VĚCNÉ BŘEMENO | 752223 | 560286 | Sokolov | | 11 | 14718 | 0 | Výtláčná trasa katolového čerpadla – parovod Svatava | | |
| 2 | 697 | 000772_2008 | POZEMEK 194/2, VĚCNÉ BŘEMENO | 614645 | 560294 | Tisová u Sokolova | | 194 | 639260 | 510 | Vlastník: Sokolovská uhelná, a.s., PŘEVÉDENÍ POVRCHOVÝCH VOD DO ODKALIŠTĚ | | |
| 3 | 594 | N12894_2006 | POZEMEK 627/1, VĚCNÉ BŘEMENO | | | Svatava | | 627 | 11496 | 0 | umístění výtláčného potrubí a právo vstupu na pozemek, parovod Svatava, k.ú. SVATAVA | | |
| 4 | 203 | N13107_2006 | POZEMEK 113/12, VĚCNÉ BŘEMENO | | | Čistá u Svatavy | | 113 | 78869 | 0 | umístění výtláčného potrubí a právo vstupu na pozemek, parovod Svatava, k.ú. Čistá u Svatavy, BBB | | |
| 5 | 1 | N13373_2007 | POZEMEK 352/6, VĚCNÉ BŘEMENO | | | Královské Poříčí | | 352 | 15378 | 0 | parovod a teplovod satek Bernard, k.ú. Královské Poříčí, BBB | | |
| 6 | 1 | N13373_2007 | POZEMEK 387/1, VĚCNÉ BŘEMENO | | | Královské Poříčí | | 387 | 3682 | 0 | parovod a teplovod satek Bernard, k.ú. Královské Poříčí, BBB | | |
| 7 | 1 | N13373_2007 | POZEMEK 663/0, VĚCNÉ BŘEMENO | | | Královské Poříčí | | 663 | 568 | 0 | parovod a teplovod satek Bernard, k.ú. Královské Poříčí, BBB | | |
| 8 | 252 | 001325_2010 | POZEMEK 226/3, VĚCNÉ BŘEMENO | 614645 | 560294 | Tisová u Sokolova | | 226 | 811 | 0 | Vlastník: Povodí Ohře s.p., PRÁVO VSTUPU A VJEZDU - ODSTRAŇOVÁNÍ NAPLAVENIN | | |
| 9 | 252 | 001809_2011 | POZEMEK 192/2, VĚCNÉ BŘEMENO | 614645 | 560294 | Tisová u Sokolova | | 192 | 6 | 0 | Vlastník: povodí ohře, oprava lávky a propojení cyklostezky | | |
| 10 | 1 | 000219_2009 | POZEMEK 2509/1, VĚCNÉ BŘEMENO | 752223 | 560286 | Sokolov | | 2509 | 11811 | 0 | AAA, vb provozování parovodní přípojky | | |
| 11 | 1 | 000219_2009 | POZEMEK 2511/0, VĚCNÉ BŘEMENO | 752223 | 560286 | Sokolov | | 2511 | 514 | 0 | AAA, vb provozování parovodní přípojky | | |
| 12 | 1 | 000219_2009 | POZEMEK 2514/0, VĚCNÉ BŘEMENO | 752223 | 560286 | Sokolov | | 2514 | 1186 | 0 | AAA, vb provozování parovodní přípojky | | |
| 13 | 1 | 000219_2009 | POZEMEK 2874/1, VĚCNÉ BŘEMENO | 752223 | 560286 | Sokolov | | 2874 | 52845 | 0 | AAA, vb provozování parovodní přípojky | | |
| 14 | 1 | 000219_2009 | POZEMEK 3421/14, VĚCNÉ BŘEMENO | 752223 | 560286 | Sokolov | | 3421 | 9278 | 0 | AAA, vb provozování parovodní přípojky | | |

| P.Č | LV | Dokument | Typ správy | Ozn.pozemku | Kód KÚ | Obce | Název KÚ | Km.čís.par | Pod.čís.p. | Výměra | Zast.pl. | Doplň.Text Faktury |
|-----|-----|-------------|------------|-----------------------------------|--------|--------|----------------------|------------|------------|--------|-----------|--|
| 15 | 1 | 000219_2009 | O | POZEMEK 4088/1, VĚCNÉ BREMENO | 752223 | 560286 | Sokolov | 4088 | 1 | 21431 | 0 | AAA, vb provozování parovodní přípojky |
| 16 | 1 | 000219_2009 | O | POZEMEK 4088/17, VĚCNÉ BREMENO | 752223 | 560286 | Sokolov | 4088 | 17 | 3683 | 0 | AAA, vb provozování parovodní přípojky |
| 17 | 3 | 000913_2010 | O | POZEMEK 227/4, VĚCNÉ BREMENO | | | Hlavno | 227 | 4 | 74 | 0 | VB SZDC, propojení cyklostezky, kú Hlavno |
| 18 | 3 | 000913_2010 | O | POZEMEK 227/1, VĚCNÉ BREMENO | | | Hlavno | 227 | 1 | 44220 | 0 | VB SZDC, propojení cyklostezky, kú Hlavno |
| 19 | 3 | 000647_2012 | N | POZEMEK 223/1 | 614645 | 560294 | Tisová u Sokolova | 223 | 1 | 35783 | 35.783,00 | Sml.o spoluzívání pozemku, Vlastník: Karlovarský kraj, KSAÚS Karlov. kr, p.o., ZARÍZENÍ STAVENIŠTĚ. |
| 20 | 322 | 000773_2011 | N | POZEMEK 334/6 | | | | 334 | 6 | 139 | 0 | Nájemní sml. s LĚSY ČR na dobu určitou. UMÍSTĚNÍ CYKLOSTEZKY, KÚ ČITICE |
| 21 | 322 | 001021_2010 | N | POZEMEK 334/2 | | | | 334 | 2 | 22007 | 0 | Právo provést stavbu na části POZEMKU OD LĚSŮ ČR, kú Čitice |

O - oprávněný, N
- nájem, P -
povinný

| Data.vst. | Dr. | Dokument | Typ smlouvy | Popis | Účerní okruh | Název u Sokolova | Km.čís.par | Pod.čís.p. | Současný stav ČEZ měří vzvan k. fm.sml. /ASA chděla odkoupání poz. | Poznámky, popis předmetu sml. a vysvětlení ČKS |
|-----------|-----|-------------|--------------------------|---|-----------------|----------------------|------------|------------|--|---|
| 23.1.2008 | SML | 000045_2008 | sml.Bud.ČEZ povinný | budova VB A.S.A. RECENT Tisová | 9000 | Tisová u Sokolova | 194 | 4 | pozemek předán ČEZ Teplárenské | RECENT Tisová - kogenerační jednotka |
| 2.3.2009 | SML | 000089_2009 | sml.Bud.ČEZ povinný | VB bud ISSITE Sokolov kú. Sokolov | 9000 | Sokolov | 877 | 21 | pozemek předán ČEZ Teplárenské | dešťová kanalizace - odvodnění parkoviště u Ohře |
| 6.4.2009 | SML | 000220_2009 | sml.Bud.ČEZ oprávněný | VB bud HEXION Specialty Chemicals | 9000 | Sokolov | 1210 | 230 | RS 1 předána ČEZ Teplárenské | Vyvedení elektrenegie pro RS1 |
| | | | sml.Bud.ČEZ oprávněný | | | Sokolov | 1210 | 231 | ditto | ditto |
| | | | sml.Bud.ČEZ oprávněný | | | Sokolov | 1231 | 56 | ditto | ditto |
| | | | sml.Bud.ČEZ oprávněný | | | Sokolov | 1231 | 57 | ditto | ditto |
| | | | sml.Bud.ČEZ oprávněný | | | Sokolov | 1231 | 62 | ditto | ditto |
| 29.4.2009 | SML | 000247_2009 | sml.Bud.ČEZ povinný | VB bud Sokolovská uhelná | 9000 | Tisová u Sokolova | 194 | 18 | pozemek předán ČEZ Teplárenské | elektrický rozvod západní části, SO 59, 22kV |
| 29.4.2009 | SML | 000249_2009 | sml.Bud.ČEZ povinný | VB bud Město Sokolov | 9000 | Sokolov | 877 | 21 | pozemek předán ČEZ Teplárenské | Revitalizace areálu Bohemia - dešťová kanalizace, odvodnění cyklostezky |
| | | | sml.Bud.ČEZ povinný | ditto | | Sokolov | 877 | 76 | pozemek předán ČEZ Teplárenské | Revitalizace areálu Bohemia - dešťová kanalizace, odvodnění cyklostezky |
| 29.4.2009 | SML | 000250_2009 | sml.Bud.ČEZ povinný | VB bud Město Sokolov 877/21 | 9000 | Sokolov | 877 | 21 | pozemek předán ČEZ Teplárenské | Revitalizace areálu Bohemia - dešťová kanalizace |
| 20.8.2009 | SML | 000485_2009 | sml.Bud.ČEZ povinný | VB bud Sokolovská uhelná poz. 168/4 | 9000 | Tisová u Sokolova | 168 | 4 | pozemek předán ČEZ Teplárenské | Rekonstrukce rozvodny R8.1 ÚTT |
| 8.12.2009 | SML | 000752_2009 | sml.Bud.ČEZ povinný | VB bud T-Mobile Czech Republice 877/76 | 9000 | Sokolov | 877 | 21 | pozemek předán ČEZ Teplárenské | 6 optické propojení objektu pč.2062/1 |
| | | | sml.Bud.ČEZ povinný | ditto | | Sokolov | 877 | 24 | pozemek předán ČEZ Teplárenské | optické propojení objektu pč.2062/1 |
| | | | sml.Bud.ČEZ povinný | ditto | | Sokolov | 877 | 76 | pozemek předán ČEZ Teplárenské | optické propojení objektu pč.2062/1 |
| 14.4.2010 | SML | 000912_2010 | sml.Bud.ČEZ oprávněný | VB bud Povodí Ohře p. 192 k.ú. Tisová | 9000 | Tisová u Sokolova | 192 | | nahradiť línalní smlouva 001809_2011 parc. 192/2 | oprava Lávký přes Ohři |

| P.Č. | LV | Typ správy | Ozn.pozemku | Kód KÚ | Obce | Název KÚ | Km.čís.p. | Pod.čís.p. | Výměra | Zast.pl | Doplň.Text Faktury |
|------------|-----|-----------------------|---|--------|------|-------------------|-----------|------------|--------|---|---|
| 26.8.2011 | SML | sml.Bud.ČEZ povinný | VB bud ČEZ Teplárenská k.ú. Tisová | | 9000 | Tisová u Sokolova | 139 | 80 | | sml. zápisání VB číslo 04-05/2015 | parovod Habartov |
| | SML | sml.Bud.ČEZ povinný | | | | | 139 | 1 | | sml. zápisání VB služebnosti číslo 04-06/2015 | NS pro parovod Habartov na parc. 139/84 vzniklé oddělením z 139/1 |
| 13.12.2010 | SML | ČEZ povinný | VB přes parc. Povodí Ohře p.č. 226/3 Tisová | | 9000 | Tisová u Sokolova | 132 | | | OKS, VB zápisáno v KN | přístup k Černému mýtnu |
| 25.9.2008 | SML | sml.Bud.ČEZ oprávněný | VB bud Karlovarský kraj Krajská správa K | | 9000 | sokolov | 4024 | 29 | | Výřezeno, převod pozemku OK | parovod, budoucí sml. o prodeji pozemku Západní obchvat Svatava |

Vysvětlivky:

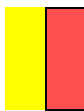

ČEZ oprávněný
ČEZ budoucí povinný

Příloha 6 DLOUHODOBÝ FINANČNÍ MAJETEK

Předmětem vkladu není žádný dlouhodobý finanční majetek.

Příloha 7 ZÁSoby

Účet 112100 - materiál na skladě

| P.Č. | OkOe | Materiál | Krát;text materiálu | Datum od | Datum do | Konečná zásoba | ZMJ | Konečná hodnota | Měna |
|------|------|------------|--|------------|------------|----------------|-----|-----------------|------|
| 1 | 9005 | 1001000150 | NAFTA MOT.,TR.BD.F(NM-22B),N:2710194100 | 31.12.2014 | 31.12.2014 | 19774,38 | L. | 521 670,06 | CZK |
| 2 | 9005 | 1001002000 | TYČ OCELOVÁ, KRUHOVÁ, 16MM, MAT:11373 | 31.12.2014 | 31.12.2014 | 69,03 | KG | 1 616,74 | CZK |
| 3 | 9005 | 1001002200 | TYČ OCELOVÁ, KRUHOVÁ, 8 MM, MAT:11523 | 31.12.2014 | 31.12.2014 | 112 | KG | 1 680,00 | CZK |
| 4 | 9005 | 1001002210 | TYČ OCELOVÁ, KRUHOVÁ, 10MM, MAT:11523 | 31.12.2014 | 31.12.2014 | 80,56 | KG | 1 627,53 | CZK |
| 5 | 9005 | 1001002350 | TYČ OCELOVÁ,KRUHOVÁ,ČSN EN 10060,PR.16MM | 31.12.2014 | 31.12.2014 | 1,8 | KG | 59,52 | CZK |
| 6 | 9005 | 1001003063 | TYČ OCELOVÁ, KRUHOVÁ, 20MM, MAT:15241.3 | 31.12.2014 | 31.12.2014 | 15 | KG | 1 973,51 | CZK |
| 7 | 9005 | 1001003313 | TYČ OCELOVÁ, KRUHOVÁ, 20MM, MAT:17027 | 31.12.2014 | 31.12.2014 | 16,56 | KG | 1 283,40 | CZK |
| 8 | 9005 | 1001003850 | TYČ OCELOVÁ, ČTVERCOVÁ 10X10MM,MAT:11373 | 31.12.2014 | 31.12.2014 | 15 | KG | 105,00 | CZK |
| 9 | 9005 | 1001003900 | TYČ OCELOVÁ, ČTVERCOVÁ 20X20MM,MAT:11373 | 31.12.2014 | 31.12.2014 | 78,4 | KG | 1 355,00 | CZK |
| 10 | 9005 | 1001003950 | TYČ OCELOVÁ, ŠESTIHR. OK17, MAT:11373 | 31.12.2014 | 31.12.2014 | 38 | KG | 150,10 | CZK |
| 11 | 9005 | 1001003960 | TYČ OCELOVÁ, ŠESTIHR. OK19, MAT:11373 | 31.12.2014 | 31.12.2014 | 148,2 | KG | 576,50 | CZK |
| 12 | 9005 | 1001003970 | TYČ OCELOVÁ, ŠESTIHR. OK19, MAT:11373 | 31.12.2014 | 31.12.2014 | 122,4 | KG | 476,14 | CZK |
| 13 | 9005 | 1001004043 | TYČ OCELOVÁ, ŠESTIHR. OK27, MAT:12050 | 31.12.2014 | 31.12.2014 | 31 | KG | 119,66 | CZK |
| 14 | 9005 | 1001004073 | TYČ OCELOVÁ, ŠESTIHR. OK24, MAT:15236.3 | 31.12.2014 | 31.12.2014 | 221 | KG | 2 716,09 | CZK |
| 15 | 9005 | 1001004083 | TYČ OCELOVÁ, ŠESTIHR. OK27, MAT:15236.3 | 31.12.2014 | 31.12.2014 | 209 | KG | 2 564,43 | CZK |
| 16 | 9005 | 1001004133 | TYČ OCELOVÁ, ŠESTIHR. OK17, MAT:17246 | 31.12.2014 | 31.12.2014 | 3 | KG | 88,80 | CZK |
| 17 | 9005 | 1001004163 | TYČ OCELOVÁ, ŠESTIHR. OK24, MAT:17246 | 31.12.2014 | 31.12.2014 | 22,2 | KG | 1 858,14 | CZK |
| 18 | 9005 | 1001004183 | TYČ OCELOVÁ, ŠESTIHR. OK30, MAT:17246 | 31.12.2014 | 31.12.2014 | 10 | KG | 765,30 | CZK |
| 19 | 9005 | 1001004300 | TYČ OCELOVÁ, PLOCHÁ 20X6 MM,MAT:11373 | 31.12.2014 | 31.12.2014 | 42,54 | KG | 728,61 | CZK |
| 20 | 9005 | 1001004320 | TYČ OCELOVÁ, PLOCHÁ 25X5 MM,MAT:11373 | 31.12.2014 | 31.12.2014 | 18,9 | KG | 311,85 | CZK |
| 21 | 9005 | 1001004480 | TYČ OCELOVÁ, PLOCHÁ 30X16MM MAT:11373 | 31.12.2014 | 31.12.2014 | 202 | KG | 3 610,87 | CZK |
| 22 | 9005 | 1001004510 | TYČ OCELOVÁ, PLOCHÁ 40X5 MM,MAT:11373 | 31.12.2014 | 31.12.2014 | 48 | KG | 998,62 | CZK |
| 23 | 9005 | 1001004580 | TYČ OCELOVÁ, PLOCHÁ 40X8 MM,MAT:11373 | 31.12.2014 | 31.12.2014 | 62,98 | KG | 988,79 | CZK |
| 24 | 9005 | 1001004600 | TYČ OCELOVÁ, PLOCHÁ 50X10MM MAT:11373 | 31.12.2014 | 31.12.2014 | 384,9 | KG | 6 119,91 | CZK |

| P.Č. | Okce | Materiál | Krát;text materiálu | Datum od | Datum do | Končecná zísoba | ZMJ | Končecná hodnota | Měna |
|------|------|------------|---|------------|------------|-----------------|-----|------------------|------|
| 25 | 9005 | 1001004650 | TYČ OCELOVÁ, PLOCHÁ 40X20MM MAT.11373 | 31.12.2014 | 31.12.2014 | 115,5 | KG | 1 813,35 | CZK |
| 26 | 9005 | 1001005153 | TYČ OCELOVÁ, "T", 40X40X4 MM, MAT.11375.0 | 31.12.2014 | 31.12.2014 | 49,6 | KG | 900,22 | CZK |
| 27 | 9005 | 1001005730 | TYČ OCELOVÁ, KRUHOVÁ, 60MM, MAT.11500 | 31.12.2014 | 31.12.2014 | 266 | KG | 941,64 | CZK |
| 28 | 9005 | 1001005940 | TYČ OCELOVÁ, KRUHOVÁ, 65MM, MAT.11600 | 31.12.2014 | 31.12.2014 | 54 | KG | 1 728,00 | CZK |
| 29 | 9005 | 1001005990 | TYČ OCELOVÁ, KRUHOVÁ, 90MM, MAT.11600 | 31.12.2014 | 31.12.2014 | 106 | KG | 2 109,40 | CZK |
| 30 | 9005 | 1001006010 | TYČ OCELOVÁ, KRUHOVÁ, 28MM, MAT.11600 | 31.12.2014 | 31.12.2014 | 30 | KG | 1 176,00 | CZK |
| 31 | 9005 | 1001006053 | TYČ OCELOVÁ, KRUHOVÁ, 60MM, MAT.12020 | 31.12.2014 | 31.12.2014 | 27 | KG | 363,69 | CZK |
| 32 | 9005 | 1001006433 | TYČ OCELOVÁ, KRUHOVÁ, 50MM, MAT.14220 | 31.12.2014 | 31.12.2014 | 92 | KG | 3 691,96 | CZK |
| 33 | 9005 | 1001007393 | TYČ OCELOVÁ, KRUHOVÁ, 55MM, MAT.17029.2 | 31.12.2014 | 31.12.2014 | 16 | KG | 1 060,80 | CZK |
| 34 | 9005 | 1001007780 | TYČ OCELOVÁ, ŠESTIHR. OK41, MAT.11500 | 31.12.2014 | 31.12.2014 | 88 | KG | 1 274,24 | CZK |
| 35 | 9005 | 1001007870 | TYČ OCELOVÁ, PLOCHÁ 70X5 MM MAT.11373 | 31.12.2014 | 31.12.2014 | 130 | KG | 2 742,24 | CZK |
| 36 | 9005 | 1001007960 | TYČ OCELOVÁ, PLOCHÁ 80X8 MM MAT.11373 | 31.12.2014 | 31.12.2014 | 240 | KG | 3 821,94 | CZK |
| 37 | 9005 | 1001007970 | TYČ OCELOVÁ, PLOCHÁ 60X10MM MAT.11373 | 31.12.2014 | 31.12.2014 | 527 | KG | 8 379,30 | CZK |
| 38 | 9005 | 1001008060 | TYČ OCELOVÁ, PLOCHÁ 60X16MM MAT.11373 | 31.12.2014 | 31.12.2014 | 308 | KG | 8 057,07 | CZK |
| 39 | 9005 | 1001008090 | TYČ OCELOVÁ, PLOCHÁ 70X20MM MAT.11373 | 31.12.2014 | 31.12.2014 | 407 | KG | 6 397,94 | CZK |
| 40 | 9005 | 1001008170 | TYČ OCELOVÁ, PLOCHÁ 100X5 MM MAT.11373 | 31.12.2014 | 31.12.2014 | 196 | KG | 4 096,35 | CZK |
| 41 | 9005 | 1001008240 | TYČ OCELOVÁ, PLOCHÁ 100X16MM MAT.11373 | 31.12.2014 | 31.12.2014 | 1236 | KG | 19 836,40 | CZK |
| 42 | 9005 | 1001008520 | TYČ OCELOVÁ, PLOCHÁ 100X16MM MAT.11375 | 31.12.2014 | 31.12.2014 | 622 | KG | 10 687,80 | CZK |
| 43 | 9005 | 1001008730 | TYČ OCELOVÁ, PLOCHÁ 90X50MM MAT.11600 | 31.12.2014 | 31.12.2014 | 216 | KG | 3 933,10 | CZK |
| 44 | 9005 | 1001008863 | TYČ OCELOVÁ, PLOCHÁ 60X6 MM MAT.17153.1 | 31.12.2014 | 31.12.2014 | 598 | KG | 93 288,00 | CZK |
| 45 | 9005 | 1001008903 | TYČ OCELOVÁ, PLOCHÁ 60X8 MM MAT.17153.2 | 31.12.2014 | 31.12.2014 | 25 | KG | 450,00 | CZK |
| 46 | 9005 | 1001009180 | TYČ OCELOVÁ, "T", 100X100X8 MM, MAT.11373 | 31.12.2014 | 31.12.2014 | 574,5 | KG | 11 178,65 | CZK |
| 47 | 9005 | 1001009690 | TYČ OCELOVÁ, "T", 80 MM, MAT.11373 | 31.12.2014 | 31.12.2014 | 454 | KG | 7 321,95 | CZK |
| 48 | 9005 | 1001009700 | TYČ OCELOVÁ, "T", 100 MM, MAT.11373 | 31.12.2014 | 31.12.2014 | 631,6 | KG | 10 508,77 | CZK |
| 49 | 9005 | 1001009710 | TYČ OCELOVÁ, "T", 120 MM, MAT.11373 | 31.12.2014 | 31.12.2014 | 652 | KG | 10 515,22 | CZK |
| 50 | 9005 | 1001009720 | TYČ OCELOVÁ, "T", 140 MM, MAT.11373 | 31.12.2014 | 31.12.2014 | 878 | KG | 14 160,07 | CZK |
| 51 | 9005 | 1001009730 | TYČ OCELOVÁ, "T", 160 MM, MAT.11373 | 31.12.2014 | 31.12.2014 | 1020 | KG | 16 450,19 | CZK |
| 52 | 9005 | 1001009910 | TYČ OCELOVÁ, "T", 140 MM, MAT.11375.0 | 31.12.2014 | 31.12.2014 | 198,8 | KG | 3 215,85 | CZK |

| P.Č. | Okce | Materiál | Krát;text materiálu | Datum od | Datum do | Konečná zásoba | ZMJ | Konečná hodnota | Měna |
|------|------|------------|--|------------|------------|----------------|-----|-----------------|------|
| 53 | 9005 | 1001009920 | TYČ OCELOVÁ, "U", 160 MM, MAT.11375.0 | 31.12.2014 | 31.12.2014 | 188 | KG | 3 032,00 | CZK |
| 54 | 9005 | 1001010090 | TYČ OCELOVÁ, KRUHOVÁ, 210MM, MAT.11373 | 31.12.2014 | 31.12.2014 | 812 | KG | 16 804,40 | CZK |
| 55 | 9005 | 1001010360 | TYČ OCELOVÁ, KRUHOVÁ, 140MM, MAT.11600 | 31.12.2014 | 31.12.2014 | 126 | KG | 3 263,40 | CZK |
| 56 | 9005 | 1001010970 | TYČ OCELOVÁ, "T", 180 MM, MAT.11373 | 31.12.2014 | 31.12.2014 | 890 | KG | 14 353,60 | CZK |
| 57 | 9005 | 1001010980 | TYČ OCELOVÁ, "T", 200 MM, MAT.11373 | 31.12.2014 | 31.12.2014 | 152 | KG | 4 718,94 | CZK |
| 58 | 9005 | 1001011050 | TYČ OCELOVÁ, "T", 340 MM, MAT.11373 | 31.12.2014 | 31.12.2014 | 8228 | KG | 198 294,80 | CZK |
| 59 | 9005 | 1001011090 | TYČ OCELOVÁ, "T", 300 MM, MAT.11375 | 31.12.2014 | 31.12.2014 | 6593 | KG | 107 136,25 | CZK |
| 60 | 9005 | 1001011140 | TYČ OCELOVÁ, "U", 180 MM, MAT.11373.0 | 31.12.2014 | 31.12.2014 | 240 | KG | 3 870,63 | CZK |
| 61 | 9005 | 1001011553 | PLECH OCELOVÝ, TLUSTÝ 3,0MM, MAT.11373.1 | 31.12.2014 | 31.12.2014 | 1008 | KG | 14 717,49 | CZK |
| 62 | 9005 | 1001011563 | PLECH OCELOVÝ, TLUSTÝ 4,0MM, MAT.11373.1 | 31.12.2014 | 31.12.2014 | 1024 | KG | 14 950,77 | CZK |
| 63 | 9005 | 1001011570 | PLECH OCELOVÝ, TLUSTÝ 5,0MM, MAT.11373.1 | 31.12.2014 | 31.12.2014 | 720 | KG | 10 512,00 | CZK |
| 64 | 9005 | 1001011580 | PLECH OCELOVÝ, TLUSTÝ 6,0MM, MAT.11373.1 | 31.12.2014 | 31.12.2014 | 1404 | KG | 22 109,43 | CZK |
| 65 | 9005 | 1001011590 | PLECH OCELOVÝ, TLUSTÝ 8,0MM, MAT.11373.1 | 31.12.2014 | 31.12.2014 | 194 | KG | 3 317,70 | CZK |
| 66 | 9005 | 1001011600 | PLECH OCELOVÝ, TLUSTÝ 10,0 MM, MAT.11373.1 | 31.12.2014 | 31.12.2014 | 1236 | KG | 18 282,94 | CZK |
| 67 | 9005 | 1001011630 | PLECH OCELOVÝ, TLUSTÝ 16,0MM, MAT.11373.1 | 31.12.2014 | 31.12.2014 | 3015 | KG | 47 398,64 | CZK |
| 68 | 9005 | 1001011770 | PLECH OCELOVÝ, TLUSTÝ 40,0MM, MAT.11375.0 | 31.12.2014 | 31.12.2014 | 1256 | KG | 19 015,20 | CZK |
| 69 | 9005 | 1001011810 | PLECH OCELOVÝ, TLUSTÝ 80,0MM, MAT.11375.0 | 31.12.2014 | 31.12.2014 | 1280 | KG | 21 812,00 | CZK |
| 70 | 9005 | 1001012160 | PLECH OCELOVÝ, TLUSTÝ 8,0MM, MAT.11523.1 | 31.12.2014 | 31.12.2014 | 2525 | KG | 52 016,79 | CZK |
| 71 | 9005 | 1001012813 | PLECH OCELOVÝ, TLUSTÝ, 6,0MM, MAT.11353.0 | 31.12.2014 | 31.12.2014 | 217 | KG | 31 248,00 | CZK |
| 72 | 9005 | 1001012903 | PLECH OCELOVÝ, TLUSTÝ 10,0MM, MAT.17251.4 | 31.12.2014 | 31.12.2014 | 715 | KG | 99 099,00 | CZK |
| 73 | 9005 | 1001013100 | PLECH OCELOVÝ, TENKÝ, 0,5 MM, MAT.10004.2 | 31.12.2014 | 31.12.2014 | 48 | KG | 513,60 | CZK |
| 74 | 9005 | 1001013260 | PLECH OCELOVÝ, TENKÝ, 0,6 MM, MAT.11373.1 | 31.12.2014 | 31.12.2014 | 77,66 | KG | 352,58 | CZK |
| 75 | 9005 | 1001013750 | PLECH OCEL. POZINK. 1,0 MM, MAT.10004.2 | 31.12.2014 | 31.12.2014 | 640 | KG | 13 696,00 | CZK |
| 76 | 9005 | 1001013770 | TRUBKA ČSN425715.01 22X2,6MM, MAT.11353.0 | 31.12.2014 | 31.12.2014 | 61 | M | 2 989,68 | CZK |
| 77 | 9005 | 1001013863 | TRUBKA ČSN425715.01 31,8X3,2, MAT.11353.0 | 31.12.2014 | 31.12.2014 | 36,2 | M | 2 859,80 | CZK |
| 78 | 9005 | 1001013910 | TRUBKA ČSN 425715.01 35X3,2, MAT.11353.0 | 31.12.2014 | 31.12.2014 | 5,2 | M | 993,20 | CZK |
| 79 | 9005 | 1001013920 | TRUBKA ČSN 425715.01 35X5,5, MM, MAT.11353.0 | 31.12.2014 | 31.12.2014 | 4,33 | M | 219,75 | CZK |
| 80 | 9005 | 1001014060 | TRUBKA ČSN 425715.01 38X4,5, MM, MAT.11353.1 | 31.12.2014 | 31.12.2014 | 18 | M | 1 819,48 | CZK |

| P.Č. | OKc | Materiál | Krát;text materiálu | Datum od | Datum do | Končecná zísoba | ZMJ | Končecná hodnota | Měna |
|------|------|------------|---|------------|------------|-----------------|-----|------------------|------|
| 81 | 9005 | 1001014143 | TRUBKA ČSN 425715.01 38X5 MM MAT:15128.0 | 31.12.2014 | 31.12.2014 | 15,84 | M | 4 041,89 | CZK |
| 82 | 9005 | 1001014253 | TRUBKA ČSN 425715.01 22X4 MM MAT:12021.1 | 31.12.2014 | 31.12.2014 | 6,5 | M | 708,26 | CZK |
| 83 | 9005 | 1001014393 | TRUBKA ČSN 425715.01 31,8X5MM MAT:12022.1 | 31.12.2014 | 31.12.2014 | 12,03 | M | 1 840,59 | CZK |
| 84 | 9005 | 1001014413 | TRUBKA ČSN 425715.01 38X4 MM MAT:12022.1 | 31.12.2014 | 31.12.2014 | 67,3 | M | 7 516,09 | CZK |
| 85 | 9005 | 1001014423 | TRUBKA ČSN 425715.01 38X5 MM MAT:12022.1 | 31.12.2014 | 31.12.2014 | 419,2 | M | 81 857,18 | CZK |
| 86 | 9005 | 1001014453 | TRUBKA ČSN 425715.01 35X5 MM MAT:15020.0 | 31.12.2014 | 31.12.2014 | 7,5 | M | 2 003,85 | CZK |
| 87 | 9005 | 1001014463 | TRUBKA ČSN 425715.01 38X5 MM MAT:15020.0 | 31.12.2014 | 31.12.2014 | 98,4 | M | 18 018,02 | CZK |
| 88 | 9005 | 1001014490 | TRUBKA ČSN 425715.01 38X4 MM MAT:15121.0 | 31.12.2014 | 31.12.2014 | 17,4 | M | 10 666,20 | CZK |
| 89 | 9005 | 1001014523 | TRUBKA ČSN 425715.01 31,8X4,5 MAT:15128.0 | 31.12.2014 | 31.12.2014 | 19,02 | M | 8 613,97 | CZK |
| 90 | 9005 | 1001014593 | TRUBKA ČSN 425716.02 31,8X5 MAT:15020.1 | 31.12.2014 | 31.12.2014 | 51,56 | M | 3 776,25 | CZK |
| 91 | 9005 | 1001014600 | TRUBKA ČSN 425716.02 35X5 MM MAT:15020.1 | 31.12.2014 | 31.12.2014 | 18,02 | M | 5 568,18 | CZK |
| 92 | 9005 | 1001014910 | TRUBKA ČSN 425715.01 51X2,9MM MAT:11353.0 | 31.12.2014 | 31.12.2014 | 189,7 | M | 24 661,00 | CZK |
| 93 | 9005 | 1001015093 | TRUBKA ČSN 425715.01 44,5X4MM MAT:15110.1 | 31.12.2014 | 31.12.2014 | 21,27 | M | 9 077,28 | CZK |
| 94 | 9005 | 1001015233 | TRUBKA ČSN 425715.01 44,5X4MM MAT:12022.0 | 31.12.2014 | 31.12.2014 | 20,02 | M | 2 722,72 | CZK |
| 95 | 9005 | 1001015530 | TRUBKA ČSN 425715.01 70X3,2 MAT:11353.0 | 31.12.2014 | 31.12.2014 | 18 | M | 2 829,04 | CZK |
| 96 | 9005 | 1001015743 | TRUBKA ČSN 425715.01 57X5 MM MAT:15020.1 | 31.12.2014 | 31.12.2014 | 23,5 | M | 21 361,50 | CZK |
| 97 | 9005 | 1001016073 | TRUBKA ČSN 425716.12 60,3X6,3 MAT:15020.5 | 31.12.2014 | 31.12.2014 | 45 | M | 42 692,35 | CZK |
| 98 | 9005 | 1001016940 | TRUBKA ČSN 425715.11 108X4MM MAT:12021.1 | 31.12.2014 | 31.12.2014 | 103,7 | M | 35 776,50 | CZK |
| 99 | 9005 | 1001017073 | TRUBKA ČSN 425716.12 108X8 MAT:12022.1 | 31.12.2014 | 31.12.2014 | 233 | M | 145 625,00 | CZK |
| 100 | 9005 | 1001017103 | TRUBKA ČSN 425716.12 108X16 MAT:12022.1 | 31.12.2014 | 31.12.2014 | 10,66 | M | 9 186,47 | CZK |
| 101 | 9005 | 1001018000 | TRUBKA ČSN 425715.01 168X6,3 MAT:11353.1 | 31.12.2014 | 31.12.2014 | 85,44 | M | 56 656,23 | CZK |
| 102 | 9005 | 1001018133 | TRUBKA ČSN 425716.12 159X10 MAT:15128.5 | 31.12.2014 | 31.12.2014 | 6,77 | M | 42 109,40 | CZK |
| 103 | 9005 | 1001018180 | TRUBKA ČSN 425715.01 219X6,3 MAT:11353.0 | 31.12.2014 | 31.12.2014 | 132,18 | M | 121 369,77 | CZK |
| 104 | 9005 | 1001018550 | TRUBKA ČSN 425715.01 273X8 MM MAT:11353.1 | 31.12.2014 | 31.12.2014 | 295,81 | M | 412 929,31 | CZK |
| 105 | 9005 | 1001019280 | TRUBKA OCELOVÁ, BEZPEŠVÁ ZÁVITOVÁ, ČSN 42 | 31.12.2014 | 31.12.2014 | 12,14 | M | 501,13 | CZK |
| 106 | 9005 | 1001019580 | TRUBKA OCELOVÁ, BEZPEŠVÁ ZÁVITOVÁ, 32 MM | 31.12.2014 | 31.12.2014 | 15,76 | M | 1 045,68 | CZK |
| 107 | 9005 | 1001019733 | TRUBKA ČSN 426710.01 44,5X5,0 MAT:15020.1 | 31.12.2014 | 31.12.2014 | 21,4 | M | 6 631,87 | CZK |
| 108 | 9005 | 1001019763 | TRUBKA ČSN 426710.01 44,5X5,0 MAT:15121.5 | 31.12.2014 | 31.12.2014 | 12 | M | 1 785,24 | CZK |

| P.Č. | Okce | Materiál | Krát;text materiálu | Datum od | Datum do | Končecná zísoba | ZMJ | Končecná hodnota | Měna | CZK |
|------|------|------------|---|------------|------------|-----------------|-----|------------------|------|-----|
| 109 | 9005 | 1001019893 | TRUBKA ČSN 426710.11 22X4,0 MAT:15128.5 | 31.12.2014 | 31.12.2014 | 5 | M | 133,55 | | CZK |
| 110 | 9005 | 1001019983 | TRUBKA ČSN 426710.11 32X5,0 MAT:15128.5 | 31.12.2014 | 31.12.2014 | 26,66 | M | 8 424,30 | | CZK |
| 111 | 9005 | 1001020003 | TRUBKA ČSN426710.11 35X5,0MM MAT:15128.5 | 31.12.2014 | 31.12.2014 | 12,62 | M | 12,62 | | CZK |
| 112 | 9005 | 1001020023 | TRUBKA ČSN 426710.11 35X6,3 MAT:15128.5 | 31.12.2014 | 31.12.2014 | 36,54 | M | 20 462,40 | | CZK |
| 113 | 9005 | 1001020073 | TRUBKA ČSN426710.11 44,5X5,0 MAT:15128.5 | 31.12.2014 | 31.12.2014 | 2,4 | M | 1 856,82 | | CZK |
| 114 | 9005 | 1001020380 | TRUBKA ČSN 426711.01, 12X1,5 MAT:11353.1 | 31.12.2014 | 31.12.2014 | 139 | M | 3 202,41 | | CZK |
| 115 | 9005 | 1001020560 | TRUBKA ČSN 426711.01, 18X3,0 MAT:11353.0 | 31.12.2014 | 31.12.2014 | 19,4 | M | 1 532,60 | | CZK |
| 116 | 9005 | 1001021223 | TRUBKA VT 420265, 32X5,0 MM, MAT:17341.4 | 31.12.2014 | 31.12.2014 | 146,79 | M | 39 636,23 | | CZK |
| 117 | 9005 | 1001021900 | PÁS OCELOVÝ, 20X2,0 MM, MAT:11320.0 | 31.12.2014 | 31.12.2014 | 150 | KG | 8 385,00 | | CZK |
| 118 | 9005 | 1001022020 | TYČ OC., KRUHOVÁ, TĀŽ., PR.10 MM, MAT:11373 | 31.12.2014 | 31.12.2014 | 262 | KG | 2 101,24 | | CZK |
| 119 | 9005 | 1001022150 | TYČ OCELOVÁ, TĀŽENÁ, PR.8 MM, MAT:11523 | 31.12.2014 | 31.12.2014 | 5,4 | KG | 204,60 | | CZK |
| 120 | 9005 | 1001024000 | TYČ OCELOVÁ ŠESTHRANNÁ, OK30, MAT:11500 | 31.12.2014 | 31.12.2014 | 479,3 | KG | 1 965,13 | | CZK |
| 121 | 9005 | 1001024010 | TYČ OCELOVÁ ŠESTHRANNÁ, OK32, MAT:11500 | 31.12.2014 | 31.12.2014 | 76 | KG | 292,60 | | CZK |
| 122 | 9005 | 1001024110 | TYČ OCELOVÁ ŠESTHRANNÁ, OK11, MAT:11600 | 31.12.2014 | 31.12.2014 | 63 | KG | 258,93 | | CZK |
| 123 | 9005 | 1001024200 | TYČ OCELOVÁ ŠESTHRANNÁ, OK36, MAT:11600 | 31.12.2014 | 31.12.2014 | 28 | KG | 792,92 | | CZK |
| 124 | 9005 | 1001024460 | TYČ NA KLÍNY A PERA 8X7 MM, MAT:11600.0 | 31.12.2014 | 31.12.2014 | 151,65 | KG | 2 602,31 | | CZK |
| 125 | 9005 | 1001024470 | TYČ NA KLÍNY A PERA 10X8 MM, MAT:11600.0 | 31.12.2014 | 31.12.2014 | 12,95 | KG | 213,68 | | CZK |
| 126 | 9005 | 1001024480 | TYČ NA KLÍNY A PERA 12X8 MM, MAT:11600.0 | 31.12.2014 | 31.12.2014 | 3,7 | KG | 51,06 | | CZK |
| 127 | 9005 | 1001024500 | TYČ NA KLÍNY A PERA 16X10MM, MAT:11600.0 | 31.12.2014 | 31.12.2014 | 27,9 | KG | 1 178,77 | | CZK |
| 128 | 9005 | 1001024510 | TYČ NA KLÍNY A PERA 18X11MM, MAT:11600.0 | 31.12.2014 | 31.12.2014 | 20 | KG | 884,67 | | CZK |
| 129 | 9005 | 1001024520 | TYČ NA KLÍNY A PERA 20X12MM, MAT:11600.0 | 31.12.2014 | 31.12.2014 | 85 | KG | 691,90 | | CZK |
| 130 | 9005 | 1001024620 | TYČ NA KLÍNY A PERA, 4X4, MAT:11600.0 | 31.12.2014 | 31.12.2014 | 1,2 | KG | 25,60 | | CZK |
| 131 | 9005 | 1001024630 | TYČ NA KLÍNY A PERA, 5X5, MAT:11600.0 | 31.12.2014 | 31.12.2014 | 2,7 | KG | 115,10 | | CZK |
| 132 | 9005 | 1001024640 | TYČ NA KLÍNY A PERA, 6X6, MAT:11600.0 | 31.12.2014 | 31.12.2014 | 66,5 | KG | 540,65 | | CZK |
| 133 | 9005 | 1001024660 | KOV. LOŽISKOVÝ, TP-J8,11-116-73 | 31.12.2014 | 31.12.2014 | 12 | KG | 2 529,96 | | CZK |
| 134 | 9005 | 1001024710 | TYČ KRUHOVÁ, 10MM, MAT:424005.21 AL+SLIT | 31.12.2014 | 31.12.2014 | 19,81 | KG | 577,07 | | CZK |
| 135 | 9005 | 1001024900 | TYČ KRUHOVÁ, 100MM, MAT:424254.61 AL+SLI | 31.12.2014 | 31.12.2014 | 48 | KG | 1 246,08 | | CZK |
| 136 | 9005 | 1001025030 | TYČ PLOCHÁ, 50X5MM, MAT:424004.2 AL+SLIT | 31.12.2014 | 31.12.2014 | 41,4 | KG | 3 481,74 | | CZK |

| P.Č. | Okce | Materiál | Krát text materiálu | Datum od | Datum do | Konečná zásoba | ZMJ | Konečná hodnota | Měna | CZK |
|------|------|------------|--|------------|------------|----------------|-----|-----------------|------|-----|
| 137 | 9005 | 1001025190 | PLECH MĚKKÝ, S=0,5 MM, MAT.424005.1 AL+ | 31.12.2014 | 31.12.2014 | 10,8 | KG | 1 031,07 | | CZK |
| 138 | 9005 | 1001025600 | TRUBKA TVRDÁ, 36X3 MM, MAT.424415.3 AL+ | 31.12.2014 | 31.12.2014 | 7,5 | KG | 1 539,07 | | CZK |
| 139 | 9005 | 1001025710 | PÁS VÁLCOVANÝ, 1,00X10 MM, MAT.424004.1 | 31.12.2014 | 31.12.2014 | 11,5 | KG | 346,15 | | CZK |
| 140 | 9005 | 1001025880 | TYČ KRUHOVÁ, 40MM, MAT.423001.3 CU+SLIT | 31.12.2014 | 31.12.2014 | 4,25 | KG | 969,43 | | CZK |
| 141 | 9005 | 1001026120 | TYČ KRUHOVÁ, 25MM, MAT.423005.01 CU+SLIT | 31.12.2014 | 31.12.2014 | 2 | KG | 469,58 | | CZK |
| 142 | 9005 | 1001026620 | PLECH POLOTVRDÝ, S=0,2 MM, MAT.423005.2 | 31.12.2014 | 31.12.2014 | 18,35 | KG | 644,45 | | CZK |
| 143 | 9005 | 1001026710 | PLECH POLOTVRDÝ, S=3 MM, MAT.423005.2 | 31.12.2014 | 31.12.2014 | 28 | KG | 7 762,48 | | CZK |
| 144 | 9005 | 1001026740 | TRUBKA MĚKKÁ, 8X1,0 MM, MAT.423004.1 CU+ | 31.12.2014 | 31.12.2014 | 2,1 | KG | 347,07 | | CZK |
| 145 | 9005 | 1001026760 | TRUBKA MĚKKÁ, 12X1,0 MM, MAT.423004.1 CU | 31.12.2014 | 31.12.2014 | 50,38 | KG | 6 619,43 | | CZK |
| 146 | 9005 | 1001026770 | TRUBKA POLOTVRDÁ, 5X1 MM, MAT.423004.2 | 31.12.2014 | 31.12.2014 | 3,75 | KG | 551,29 | | CZK |
| 147 | 9005 | 1001026810 | TRUBKA POLOTVRDÁ, 10X1 MM, MAT.423004.2 | 31.12.2014 | 31.12.2014 | 5,49 | KG | 669,78 | | CZK |
| 148 | 9005 | 1001026890 | TRUBKA POLOTVRDÁ, 16X1 MM, MAT.423004.2 | 31.12.2014 | 31.12.2014 | 29 | KG | 4 321,00 | | CZK |
| 149 | 9005 | 1001026960 | TRUBKA POLOTVRDÁ, 4X0,5MM, MAT.423005.21 | 31.12.2014 | 31.12.2014 | 1,9 | KG | 150,46 | | CZK |
| 150 | 9005 | 1001026980 | TRUBKA POLOTVRDÁ, 6X1 MM, MAT.423005.2 | 31.12.2014 | 31.12.2014 | 15,4 | KG | 861,32 | | CZK |
| 151 | 9005 | 1001027180 | TYČ KRUHOVÁ, 20MM, MAT.423214.21 CU+SLIT | 31.12.2014 | 31.12.2014 | 18,97 | KG | 1 622,12 | | CZK |
| 152 | 9005 | 1001027500 | TYČ ŠESTIHRANNÁ, OK10, MAT.424223.2 CU+ | 31.12.2014 | 31.12.2014 | 38,35 | KG | 979,08 | | CZK |
| 153 | 9005 | 1001027520 | TYČ ŠESTIHRANNÁ, OK17, MAT.424223.21 CU+ | 31.12.2014 | 31.12.2014 | 25,35 | KG | 591,92 | | CZK |
| 154 | 9005 | 1001027560 | TYČ ŠESTIHRANNÁ, OK27, MAT.424223.2 CU+ | 31.12.2014 | 31.12.2014 | 3,5 | KG | 317,59 | | CZK |
| 155 | 9005 | 1001027810 | PLECH POLOTVRDÝ, S=2 MM, MAT.423213.2 | 31.12.2014 | 31.12.2014 | 103 | KG | 13 172,53 | | CZK |
| 156 | 9005 | 1001028010 | TRUBKA TVRDÁ, 20X1,5MM, MAT.423239.3 CU+ | 31.12.2014 | 31.12.2014 | 40 | KG | 19 653,63 | | CZK |
| 157 | 9005 | 1001028020 | TRUBKA TVRDÁ, 23X1 MM, MAT.423239.3 CU+ | 31.12.2014 | 31.12.2014 | 117,6 | KG | 30 657,65 | | CZK |
| 158 | 9005 | 1001031060 | PÁS,DOPRAVNÍ,PŘYZOVÝ,AA,Š=1250 MM,3 VL. | 31.12.2014 | 31.12.2014 | 64 | M | 69 964,80 | | CZK |
| 159 | 9005 | 1001031170 | PÁS,DOPRAVNÍ,PŘYZOVÝ,B,Š=1400 MM,3 VL. | 31.12.2014 | 31.12.2014 | 40 | M | 3 553,00 | | CZK |
| 160 | 9005 | 1001032710 | DESKA,PŘÍJISOVANÁ,SMĚS 7706S,3MM,S VL. | 31.12.2014 | 31.12.2014 | 46,7 | KG | 2 185,56 | | CZK |
| 161 | 9005 | 1001037170 | KROUŽEK, TĚSŇICÍ, ON (29)151,40X24MM,PD005 | 31.12.2014 | 31.12.2014 | 150 | KS | 1 578,00 | | CZK |
| 162 | 9005 | 1001037480 | KROUŽEK, TĚSŇICÍ, 52X32 MM,PD005/5 | 31.12.2014 | 31.12.2014 | 50 | KS | 600,00 | | CZK |
| 163 | 9005 | 1001042030 | OBLOUK,TRUBKOVÝ,11353,1,K90P,38X2,6 MM | 31.12.2014 | 31.12.2014 | 6 | KS | 91,86 | | CZK |
| 164 | 9005 | 1001042380 | KŘÍŽ,JEJEDNOZN.,Č,180DNI/2",ČERNÝ,90P, YNI | 31.12.2014 | 31.12.2014 | 10 | KS | 330,00 | | CZK |

| P.Č. | Okce | Materiál | Krát;text materiálu | Datum od | Datum do | Končecná zísoba | ZMJ | Končecná hodnota | Měna |
|------|------|------------|---|------------|------------|-----------------|-----|------------------|------|
| 165 | 9005 | 1001043700 | NÁTRUBEK, JEDN., Č.270, DN1/2", ČERNÝ, VNÍZ. | 31.12.2014 | 31.12.2014 | 8 | KS | 75,92 | CZK |
| 166 | 9005 | 1001044080 | VŠUVKA, Č.280, DN1/2", ČERNÁ, ZÁVIT VNĚJŠÍ | 31.12.2014 | 31.12.2014 | 8 | KS | 92,00 | CZK |
| 167 | 9005 | 1001044450 | ŠROUBENÍ, PŘÍMÉ, Č.331, DN3/4", ČERNÉ, VNI/VNĚ | 31.12.2014 | 31.12.2014 | 4 | KS | 126,60 | CZK |
| 168 | 9005 | 1001044660 | VŠUVKA, JEDNODUCHÁ, TYP 531, DN5/4", POZINK | 31.12.2014 | 31.12.2014 | 4 | KS | 352,00 | CZK |
| 169 | 9005 | 1001044700 | KOLENO, Č.90, DN3/8", POZINK, 90°, ZÁV. VNITŘ | 31.12.2014 | 31.12.2014 | 10 | KS | 90,70 | CZK |
| 170 | 9005 | 1001044730 | KOLENO, Č.90, DN 1", POZINK, 90°, ZÁV. VNITŘ. | 31.12.2014 | 31.12.2014 | 9 | KS | 114,89 | CZK |
| 171 | 9005 | 1001044890 | KOLENO, Č.92, DN3/2", POZINK, 90°, VNI/VNĚ. | 31.12.2014 | 31.12.2014 | 9 | KS | 104,49 | CZK |
| 172 | 9005 | 1001045260 | ODBOČKA, Č.130, DN 1", POZINK, TE. 90°, VNIT.Z. | 31.12.2014 | 31.12.2014 | 1 | KS | 19,29 | CZK |
| 173 | 9005 | 1001045870 | PŘECHODKA, Č.241, DN3/4X1/2", POZINK, VNI/VNĚ. | 31.12.2014 | 31.12.2014 | 6 | KS | 37,83 | CZK |
| 174 | 9005 | 1001045910 | PŘECHODKA, Č.241, DN1/2X3/4", POZINK, VNI/VNĚ. | 31.12.2014 | 31.12.2014 | 7 | KS | 71,58 | CZK |
| 175 | 9005 | 1001046150 | VŠUVKA, Č.280, DN3/8", POZINK, ZÁVIT VNĚJŠÍ | 31.12.2014 | 31.12.2014 | 10 | KS | 123,80 | CZK |
| 176 | 9005 | 1001046210 | VŠUVKA, Č.280, DN2", POZINK, ZÁVIT VNĚJŠÍ | 31.12.2014 | 31.12.2014 | 14 | KS | 3 052,66 | CZK |
| 177 | 9005 | 1001046410 | ZÁTKA, Č.290, DN1/4", POZINK, ZÁVIT VNĚJŠÍ | 31.12.2014 | 31.12.2014 | 10 | KS | 120,00 | CZK |
| 178 | 9005 | 1001046420 | ZÁTKA, Č.290, DN3/8", POZINK, ZÁVIT VNĚJŠÍ | 31.12.2014 | 31.12.2014 | 10 | KS | 100,00 | CZK |
| 179 | 9005 | 1001046430 | ZÁTKA, Č.290, DN1/2", POZINK, ZÁVIT VNĚJŠÍ | 31.12.2014 | 31.12.2014 | 10 | KS | 100,00 | CZK |
| 180 | 9005 | 1001046440 | ZÁTKA, Č.290, DN3/4", POZINK, ZÁVIT VNĚJŠÍ | 31.12.2014 | 31.12.2014 | 10 | KS | 130,00 | CZK |
| 181 | 9005 | 1001046450 | ZÁTKA, Č.290, DN1", POZINK, ZÁVIT VNĚJŠÍ | 31.12.2014 | 31.12.2014 | 11 | KS | 177,17 | CZK |
| 182 | 9005 | 1001046460 | ZÁTKA, Č.290, DN5/4", POZINK, ZÁVIT VNĚJŠÍ | 31.12.2014 | 31.12.2014 | 10 | KS | 250,00 | CZK |
| 183 | 9005 | 1001046470 | ZÁTKA, Č.290, DN3/2", POZINK, ZÁVIT VNĚJŠÍ | 31.12.2014 | 31.12.2014 | 10 | KS | 290,00 | CZK |
| 184 | 9005 | 1001046480 | ZÁTKA, Č.290, DN 2", POZINK, ZÁVIT VNĚJŠÍ | 31.12.2014 | 31.12.2014 | 6 | KS | 246,00 | CZK |
| 185 | 9005 | 1001046530 | ŠROUBENÍ, PŘÍMÉ, Č.330, DN1/2", POZINK, VNÍZ | 31.12.2014 | 31.12.2014 | 16 | KS | 387,52 | CZK |
| 186 | 9005 | 1001047060 | PŘÍRUBA PŘÍVÁR.S. KRK., 11416.1, DN250, PN40 | 31.12.2014 | 31.12.2014 | 2 | KS | 6 994,00 | CZK |
| 187 | 9005 | 1001047070 | PŘÍRUBA PŘÍVÁR.S. KRK., 11416.1, DN200, PN40 | 31.12.2014 | 31.12.2014 | 2 | KS | 2 375,10 | CZK |
| 188 | 9005 | 1001047140 | PŘÍRUBA PŘÍVÁR.S. KRK., 11416.1, DN253, PN40 | 31.12.2014 | 31.12.2014 | 2 | KS | 492,00 | CZK |
| 189 | 9005 | 1001047310 | PŘÍRUBA PŘÍVÁR.S. KRK., 11416.1, DN25, PN250 | 31.12.2014 | 31.12.2014 | 8 | KS | 7 008,24 | CZK |
| 190 | 9005 | 1001047670 | PŘÍRUBA PŘÍVÁR.S. KRK., 11416.1, DN40, PN16 | 31.12.2014 | 31.12.2014 | 3 | KS | 243,88 | CZK |
| 191 | 9005 | 1001047680 | PŘÍRUBA PŘÍVÁR.S. KRK., 11416.1, DN150, PN16 | 31.12.2014 | 31.12.2014 | 6 | KS | 2 316,84 | CZK |
| 192 | 9005 | 1001047710 | PŘÍRUBA PŘÍVÁR.S. KRK., 11416.1, DN150, PN16 | 31.12.2014 | 31.12.2014 | 3 | KS | 137,19 | CZK |

| P.Č. | OKoC | Materiál | Krát.text materiálu | Datum od | Datum do | Konečná zísoba | ZMJ | Konečná hodnota | Měna |
|------|------|------------|--|------------|------------|----------------|-----|-----------------|------|
| 193 | 9005 | 1001047990 | PŘÍRUBA PŘÍVAR.PLOCHÁ,11373,1.DN65,PN16 | 31.12.2014 | 31.12.2014 | 1 | KS | 115,00 | CZK |
| 194 | 9005 | 1001048190 | PŘÍRUBA PŘÍVAR.PLOCHÁ,11373,1.DN200,PN10 | 31.12.2014 | 31.12.2014 | 2 | KS | 872,00 | CZK |
| 195 | 9005 | 1001049380 | LOŽISKO, VALIVÉ, 6200 | 31.12.2014 | 31.12.2014 | 2 | KS | 57,68 | CZK |
| 196 | 9005 | 1001049510 | LOŽISKO, VALIVÉ, 6201 | 31.12.2014 | 31.12.2014 | 6 | KS | 175,02 | CZK |
| 197 | 9005 | 1001049750 | LOŽISKO, VALIVÉ, 6202-ZZ | 31.12.2014 | 31.12.2014 | 4 | KS | 103,00 | CZK |
| 198 | 9005 | 1001049990 | LOŽISKO, VALIVÉ, 6203-ZZ | 31.12.2014 | 31.12.2014 | 30 | KS | 865,20 | CZK |
| 199 | 9005 | 1001050440 | LOŽISKO, VALIVÉ, 6205-ZZ | 31.12.2014 | 31.12.2014 | 2 | KS | 52,00 | CZK |
| 200 | 9005 | 1001050610 | LOŽISKO, VALIVÉ, 6206 | 31.12.2014 | 31.12.2014 | 20 | KS | 885,80 | CZK |
| 201 | 9005 | 1001050890 | LOŽISKO, VALIVÉ, 6207-ZZ | 31.12.2014 | 31.12.2014 | 10 | KS | 354,00 | CZK |
| 202 | 9005 | 1001051070 | LOŽISKO, VALIVÉ, 6208-ZZ | 31.12.2014 | 31.12.2014 | 18 | KS | 740,34 | CZK |
| 203 | 9005 | 1001051130 | LOŽISKO, VALIVÉ, 6208 P6 | 31.12.2014 | 31.12.2014 | 2 | KS | 240,06 | CZK |
| 204 | 9005 | 1001051210 | LOŽISKO, VALIVÉ, 6209 | 31.12.2014 | 31.12.2014 | 8 | KS | 618,00 | CZK |
| 205 | 9005 | 1001051230 | LOŽISKO, VALIVÉ, 6209-2RS | 31.12.2014 | 31.12.2014 | 6 | KS | 605,64 | CZK |
| 206 | 9005 | 1001051240 | LOŽISKO, VALIVÉ, 6209-ZZ | 31.12.2014 | 31.12.2014 | 6 | KS | 537,66 | CZK |
| 207 | 9005 | 1001051400 | LOŽISKO, VALIVÉ, 6210-ZZ | 31.12.2014 | 31.12.2014 | 9 | KS | 908,46 | CZK |
| 208 | 9005 | 1001051560 | LOŽISKO, VALIVÉ, 6212 | 31.12.2014 | 31.12.2014 | 4 | KS | 613,88 | CZK |
| 209 | 9005 | 1001051710 | LOŽISKO, VALIVÉ, 6213 | 31.12.2014 | 31.12.2014 | 1 | KS | 120,78 | CZK |
| 210 | 9005 | 1001052280 | LOŽISKO, VALIVÉ, 6226 | 31.12.2014 | 31.12.2014 | 1 | KS | 397,00 | CZK |
| 211 | 9005 | 1001052410 | LOŽISKO, VALIVÉ, 6300-2RS | 31.12.2014 | 31.12.2014 | 5 | KS | 284,00 | CZK |
| 212 | 9005 | 1001052440 | LOŽISKO, VALIVÉ, 6300-A | 31.12.2014 | 31.12.2014 | 2 | KS | 80,16 | CZK |
| 213 | 9005 | 1001052890 | LOŽISKO, VALIVÉ, 6304 C6 | 31.12.2014 | 31.12.2014 | 10 | KS | 343,50 | CZK |
| 214 | 9005 | 1001053070 | LOŽISKO, VALIVÉ, 6305-2RS | 31.12.2014 | 31.12.2014 | 9 | KS | 793,80 | CZK |
| 215 | 9005 | 1001053240 | LOŽISKO, VALIVÉ, 6306 | 31.12.2014 | 31.12.2014 | 14 | KS | 824,18 | CZK |
| 216 | 9005 | 1001053310 | LOŽISKO, VALIVÉ, 6306-ZZ | 31.12.2014 | 31.12.2014 | 20 | KS | 874,33 | CZK |
| 217 | 9005 | 1001053390 | LOŽISKO, VALIVÉ, 6306-A-ZN | 31.12.2014 | 31.12.2014 | 16 | KS | 1 918,88 | CZK |
| 218 | 9005 | 1001053500 | LOŽISKO, VALIVÉ, 6307 | 31.12.2014 | 31.12.2014 | 1 | KS | 75,19 | CZK |
| 219 | 9005 | 1001053800 | LOŽISKO, VALIVÉ, 6308-2RS | 31.12.2014 | 31.12.2014 | 10 | KS | 790,00 | CZK |
| 220 | 9005 | 1001053830 | LOŽISKO, VALIVÉ, 6308-ZZ | 31.12.2014 | 31.12.2014 | 20 | KS | 1 328,00 | CZK |

| P.Č. | OKoC | Materiál | Krát;text materiálu | Datum od | Datum do | Konečná zísoba | ZMJ | Konečná hodnota | Měna |
|------|------|------------|----------------------------|------------|------------|----------------|-----|-----------------|------|
| 221 | 9005 | 1001053840 | LOŽISKO, VALIVÉ, 6308-A | 31.12.2014 | 31.12.2014 | 96 | KS | 9 036,48 | CZK |
| 222 | 9005 | 1001054200 | LOŽISKO, VALIVÉ, 6310 | 31.12.2014 | 31.12.2014 | 1 | KS | 179,22 | CZK |
| 223 | 9005 | 1001054240 | LOŽISKO, VALIVÉ, 6310-2RS | 31.12.2014 | 31.12.2014 | 2 | KS | 465,56 | CZK |
| 224 | 9005 | 1001054540 | LOŽISKO, VALIVÉ, 6311 P6 | 31.12.2014 | 31.12.2014 | 1 | KS | 427,25 | CZK |
| 225 | 9005 | 1001054570 | LOŽISKO, VALIVÉ, 6312 | 31.12.2014 | 31.12.2014 | 2 | KS | 515,00 | CZK |
| 226 | 9005 | 1001054710 | LOŽISKO, VALIVÉ, 6313 C3 | 31.12.2014 | 31.12.2014 | 3 | KS | 618,30 | CZK |
| 227 | 9005 | 1001054800 | LOŽISKO, VALIVÉ, 6314 | 31.12.2014 | 31.12.2014 | 10 | KS | 3 894,42 | CZK |
| 228 | 9005 | 1001054810 | LOŽISKO, VALIVÉ, 6314 C3 | 31.12.2014 | 31.12.2014 | 2 | KS | 778,68 | CZK |
| 229 | 9005 | 1001054870 | LOŽISKO, VALIVÉ, 6315 | 31.12.2014 | 31.12.2014 | 3 | KS | 1 042,80 | CZK |
| 230 | 9005 | 1001054980 | LOŽISKO, VALIVÉ, 6316 C3 | 31.12.2014 | 31.12.2014 | 2 | KS | 1 456,42 | CZK |
| 231 | 9005 | 1001055060 | LOŽISKO, VALIVÉ, 6316 P6 | 31.12.2014 | 31.12.2014 | 2 | KS | 1 203,54 | CZK |
| 232 | 9005 | 1001055083 | LOŽISKO, VALIVÉ, 6317 C3 | 31.12.2014 | 31.12.2014 | 4 | KS | 3 497,88 | CZK |
| 233 | 9005 | 1001055230 | LOŽISKO, VALIVÉ, 6319 C3 | 31.12.2014 | 31.12.2014 | 1 | KS | 3 193,00 | CZK |
| 234 | 9005 | 1001055270 | LOŽISKO VALIVÉ, 6320 | 31.12.2014 | 31.12.2014 | 2 | KS | 2 800,00 | CZK |
| 235 | 9005 | 1001055340 | LOŽISKO, VALIVÉ, 6321 C3 | 31.12.2014 | 31.12.2014 | 1 | KS | 1 668,09 | CZK |
| 236 | 9005 | 1001055360 | LOŽISKO, VALIVÉ, 6322 | 31.12.2014 | 31.12.2014 | 1 | KS | 5 597,00 | CZK |
| 237 | 9005 | 1001055370 | LOŽISKO, VALIVÉ, 6322/C3 | 31.12.2014 | 31.12.2014 | 2 | KS | 15 598,00 | CZK |
| 238 | 9005 | 1001055470 | LOŽISKO, VALIVÉ, 6326 M/C3 | 31.12.2014 | 31.12.2014 | 1 | KS | 17 241,00 | CZK |
| 239 | 9005 | 1001055550 | LOŽISKO, VALIVÉ, 6403 | 31.12.2014 | 31.12.2014 | 1 | KS | 302,22 | CZK |
| 240 | 9005 | 1001055640 | LOŽISKO, VALIVÉ, 6407 | 31.12.2014 | 31.12.2014 | 6 | KS | 898,02 | CZK |
| 241 | 9005 | 1001055720 | LOŽISKO, VALIVÉ, 6409 | 31.12.2014 | 31.12.2014 | 1 | KS | 357,08 | CZK |
| 242 | 9005 | 1001055950 | LOŽISKO, VALIVÉ, 6415 | 31.12.2014 | 31.12.2014 | 1 | KS | 422,00 | CZK |
| 243 | 9005 | 1001056160 | LOŽISKO, VALIVÉ, 6001 | 31.12.2014 | 31.12.2014 | 1 | KS | 33,02 | CZK |
| 244 | 9005 | 1001056670 | LOŽISKO, VALIVÉ, 6006 | 31.12.2014 | 31.12.2014 | 12 | KS | 725,76 | CZK |
| 245 | 9005 | 1001056860 | LOŽISKO, VALIVÉ, 6007-A-Z | 31.12.2014 | 31.12.2014 | 17 | KS | 1 133,56 | CZK |
| 246 | 9005 | 1001057150 | LOŽISKO, VALIVÉ, 6009-2RS | 31.12.2014 | 31.12.2014 | 18 | KS | 1 371,96 | CZK |
| 247 | 9005 | 1001057450 | LOŽISKO, VALIVÉ, 6015 | 31.12.2014 | 31.12.2014 | 2 | KS | 455,88 | CZK |
| 248 | 9005 | 1001058050 | LOŽISKO, VALIVÉ, 7206 | 31.12.2014 | 31.12.2014 | 2 | KS | 317,76 | CZK |

| P.Č. | OKoC | Materiál | Krát;text materiálu | Datum od | Datum do | Končecná zísoba | ZMJ | Končecná hodnota | Měna |
|------|------|------------|----------------------------|------------|------------|-----------------|-----|------------------|------|
| 249 | 9005 | 1001058780 | LOŽISKO, VALIVÉ, 1204 | 31.12.2014 | 31.12.2014 | 20 | KS | 1 339,00 | CZK |
| 250 | 9005 | 1001058820 | LOŽISKO, VALIVÉ, 1206 | 31.12.2014 | 31.12.2014 | 12 | KS | 1 365,77 | CZK |
| 251 | 9005 | 1001058870 | LOŽISKO, VALIVÉ, 1208 | 31.12.2014 | 31.12.2014 | 2 | KS | 591,79 | CZK |
| 252 | 9005 | 1001058890 | LOŽISKO, VALIVÉ, 1208K C3 | 31.12.2014 | 31.12.2014 | 8 | KS | 524,00 | CZK |
| 253 | 9005 | 1001059370 | LOŽISKO, VALIVÉ, 1309 | 31.12.2014 | 31.12.2014 | 2 | KS | 436,96 | CZK |
| 254 | 9005 | 1001059380 | LOŽISKO, VALIVÉ, 1309K | 31.12.2014 | 31.12.2014 | 6 | KS | 876,00 | CZK |
| 255 | 9005 | 1001059450 | LOŽISKO, VALIVÉ, 1312K | 31.12.2014 | 31.12.2014 | 4 | KS | 1 779,84 | CZK |
| 256 | 9005 | 1001059550 | LOŽISKO, VALIVÉ, 1318K | 31.12.2014 | 31.12.2014 | 4 | KS | 20 816,00 | CZK |
| 257 | 9005 | 1001059870 | LOŽISKO, VALIVÉ, 2218 | 31.12.2014 | 31.12.2014 | 4 | KS | 2 524,00 | CZK |
| 258 | 9005 | 1001060340 | LOŽISKO, VALIVÉ, 3207 C3 | 31.12.2014 | 31.12.2014 | 1 | KS | 450,00 | CZK |
| 259 | 9005 | 1001060480 | LOŽISKO, VALIVÉ, 3212 | 31.12.2014 | 31.12.2014 | 1 | KS | 1 243,38 | CZK |
| 260 | 9005 | 1001060740 | LOŽISKO, VALIVÉ, 3310 | 31.12.2014 | 31.12.2014 | 2 | KS | 1 252,94 | CZK |
| 261 | 9005 | 1001060760 | LOŽISKO, VALIVÉ, 3310 C3 | 31.12.2014 | 31.12.2014 | 1 | KS | 490,28 | CZK |
| 262 | 9005 | 1001061010 | LOŽISKO, VALIVÉ, 51108 | 31.12.2014 | 31.12.2014 | 2 | KS | 23,29 | CZK |
| 263 | 9005 | 1001061160 | LOŽISKO, VALIVÉ, 51112 | 31.12.2014 | 31.12.2014 | 1 | KS | 114,33 | CZK |
| 264 | 9005 | 1001061250 | LOŽISKO, VALIVÉ, 51117 | 31.12.2014 | 31.12.2014 | 1 | KS | 444,35 | CZK |
| 265 | 9005 | 1001061420 | LOŽISKO, VALIVÉ, 51126 | 31.12.2014 | 31.12.2014 | 2 | KS | 1 855,42 | CZK |
| 266 | 9005 | 1001061530 | LOŽISKO, VALIVÉ, 51205 | 31.12.2014 | 31.12.2014 | 1 | KS | 96,90 | CZK |
| 267 | 9005 | 1001061690 | LOŽISKO, VALIVÉ, 51214 | 31.12.2014 | 31.12.2014 | 1 | KS | 305,47 | CZK |
| 268 | 9005 | 1001061940 | LOŽISKO, VALIVÉ, 51313 | 31.12.2014 | 31.12.2014 | 1 | KS | 905,03 | CZK |
| 269 | 9005 | 1001062340 | LOŽISKO, VALIVÉ, NU204 | 31.12.2014 | 31.12.2014 | 60 | KS | 3 900,00 | CZK |
| 270 | 9005 | 1001063130 | LOŽISKO, VALIVÉ, NU315 63 | 31.12.2014 | 31.12.2014 | 1 | KS | 755,85 | CZK |
| 271 | 9005 | 1001063190 | LOŽISKO, VALIVÉ, NU317 C3 | 31.12.2014 | 31.12.2014 | 1 | KS | 867,26 | CZK |
| 272 | 9005 | 1001063270 | LOŽISKO, VALIVÉ, NU320 | 31.12.2014 | 31.12.2014 | 3 | KS | 3 207,00 | CZK |
| 273 | 9005 | 1001063360 | LOŽISKO, VALIVÉ, NU322 | 31.12.2014 | 31.12.2014 | 1 | KS | 3134,87 | CZK |
| 274 | 9005 | 1001063370 | LOŽISKO, VALIVÉ, NU322 C3 | 31.12.2014 | 31.12.2014 | 2 | KS | 3 775,98 | CZK |
| 275 | 9005 | 1001063440 | LOŽISKO, VALIVÉ, NU322 P63 | 31.12.2014 | 31.12.2014 | 1 | KS | 2 839,00 | CZK |
| 276 | 9005 | 1001063760 | LOŽISKO, VALIVÉ, NU2210 | 31.12.2014 | 31.12.2014 | 17 | KS | 4 280,63 | CZK |

| P.Č. | Okce | Materiál | Krát;text materiálu | Datum od | Datum do | Končecná zísoba | ZMJ | Končecná hodnota | Měna |
|------|------|------------|---|------------|------------|-----------------|-----|------------------|------|
| 277 | 9005 | 1001064560 | LOŽISKO, VALIVÉ, N 315 | 31.12.2014 | 31.12.2014 | 1 | KS | 863,00 | CZK |
| 278 | 9005 | 1001064660 | LOŽISKO, VALIVÉ, N 407 | 31.12.2014 | 31.12.2014 | 20 | KS | 6 489,00 | CZK |
| 279 | 9005 | 1001064780 | LOŽISKO, VALIVÉ, N 2213 | 31.12.2014 | 31.12.2014 | 2 | KS | 888,30 | CZK |
| 280 | 9005 | 1001065190 | LOŽISKO, VALIVÉ, N313 | 31.12.2014 | 31.12.2014 | 5 | KS | 2 937,60 | CZK |
| 281 | 9005 | 1001065260 | LOŽISKO, VALIVÉ, N315 P6 | 31.12.2014 | 31.12.2014 | 1 | KS | 1 174,93 | CZK |
| 282 | 9005 | 1001065390 | LOŽISKO, VALIVÉ, NA 4906V | 31.12.2014 | 31.12.2014 | 16 | KS | 4 848,00 | CZK |
| 283 | 9005 | 1001065410 | LOŽISKO, VALIVÉ, NA 4910V | 31.12.2014 | 31.12.2014 | 32 | KS | 8 140,16 | CZK |
| 284 | 9005 | 1001066190 | LOŽISKO, VALIVÉ, 22222 EK | 31.12.2014 | 31.12.2014 | 4 | KS | 20 128,00 | CZK |
| 285 | 9005 | 1001066380 | LOŽISKO, VALIVÉ, 22226EKW33 (PŮV.OZNAČ. | 31.12.2014 | 31.12.2014 | 2 | KS | 4 213,56 | CZK |
| 286 | 9005 | 1001066410 | LOŽISKO, VALIVÉ, 22228EW33 C3 (PŮV.OZNAČ. | 31.12.2014 | 31.12.2014 | 1 | KS | 4 251,84 | CZK |
| 287 | 9005 | 1001066820 | LOŽISKO, VALIVÉ, 22308EKW33 (PŮV.OZNAČ. | 31.12.2014 | 31.12.2014 | 2 | KS | 268,00 | CZK |
| 288 | 9005 | 1001066990 | LOŽISKO, VALIVÉ, 22311 EW33 | 31.12.2014 | 31.12.2014 | 1 | KS | 1 109,05 | CZK |
| 289 | 9005 | 1001067050 | LOŽISKO, VALIVÉ, 22312EW33 (PŮV.OZNAČ. | 31.12.2014 | 31.12.2014 | 2 | KS | 1 261,68 | CZK |
| 290 | 9005 | 1001067430 | LOŽISKO, VALIVÉ, 22319EW33 (PŮV.OZNAČ. | 31.12.2014 | 31.12.2014 | 2 | KS | 3 524,44 | CZK |
| 291 | 9005 | 1001067890 | LOŽISKO, VALIVÉ, 23036KW33M (PŮV.OZNAČ. | 31.12.2014 | 31.12.2014 | 6 | KS | 23 506,38 | CZK |
| 292 | 9005 | 1001067880 | LOŽISKO, VALIVÉ, 23044 | 31.12.2014 | 31.12.2014 | 1 | KS | 8 606,88 | CZK |
| 293 | 9005 | 1001068470 | LOŽISKO, VALIVÉ, 30219 | 31.12.2014 | 31.12.2014 | 2 | KS | 1 491,08 | CZK |
| 294 | 9005 | 1001068540 | LOŽISKO, VALIVÉ, 30222-A | 31.12.2014 | 31.12.2014 | 1 | KS | 1 256,98 | CZK |
| 295 | 9005 | 1001068700 | LOŽISKO, VALIVÉ, 30307 | 31.12.2014 | 31.12.2014 | 2 | KS | 89,00 | CZK |
| 296 | 9005 | 1001069210 | LOŽISKO, VALIVÉ, 32206 | 31.12.2014 | 31.12.2014 | 15 | KS | 1 444,20 | CZK |
| 297 | 9005 | 1001069300 | LOŽISKO, VALIVÉ, 32209 | 31.12.2014 | 31.12.2014 | 3 | KS | 159,00 | CZK |
| 298 | 9005 | 1001069710 | LOŽISKO, VALIVÉ, 32306 | 31.12.2014 | 31.12.2014 | 3 | KS | 332,01 | CZK |
| 299 | 9005 | 1001070360 | LOŽISKO, VALIVÉ, 29460M (PŮV.OZNAČ.: 294 | 31.12.2014 | 31.12.2014 | 2 | KS | 1 000,00 | CZK |
| 300 | 9005 | 1001070630 | POUZDRO, H204, UPÍNACÍ, Přísuš.Ložíška | 31.12.2014 | 31.12.2014 | 3 | KS | 435,00 | CZK |
| 301 | 9005 | 1001070670 | POUZDRO, H208, UPÍNACÍ, Přísuš.Ložíška | 31.12.2014 | 31.12.2014 | 8 | KS | 705,60 | CZK |
| 302 | 9005 | 1001070700 | POUZDRO, H211, UPÍNACÍ, Přísuš.Ložíška | 31.12.2014 | 31.12.2014 | 1 | KS | 25,50 | CZK |
| 303 | 9005 | 1001070740 | POUZDRO, H216, UPÍNACÍ, Přísuš.Ložíška | 31.12.2014 | 31.12.2014 | 1 | KS | 61,50 | CZK |
| 304 | 9005 | 1001070820 | POUZDRO, H309, UPÍNACÍ, Přísuš.Ložíška | 31.12.2014 | 31.12.2014 | 6 | KS | 588,00 | CZK |

| P.Č. | Okce | Materiál | Krát;text materiálu | Datum od | Datum do | Končecná zísoba | ZMJ | Končecná hodnota | Měna |
|------|------|------------|---|------------|------------|-----------------|-----|------------------|------|
| 305 | 9005 | 1001070830 | POUZDRO, H310, UPÍNACÍ, Přisluš.ložiska | 31.12.2014 | 31.12.2014 | 12 | KS | 1 062,96 | CZK |
| 306 | 9005 | 1001070850 | POUZDRO, H312, UPÍNACÍ, Přisluš.ložiska | 31.12.2014 | 31.12.2014 | 26 | KS | 2 054,00 | CZK |
| 307 | 9005 | 1001070870 | POUZDRO, H315, UPÍNACÍ, Přisluš.ložiska | 31.12.2014 | 31.12.2014 | 1 | KS | 147,00 | CZK |
| 308 | 9005 | 1001070900 | POUZDRO, H318, UPÍNACÍ, Přisluš.ložiska | 31.12.2014 | 31.12.2014 | 2 | KS | 580,92 | CZK |
| 309 | 9005 | 1001070910 | POUZDRO, H320, UPÍNACÍ, Přisluš.ložiska | 31.12.2014 | 31.12.2014 | 4 | KS | 1 412,99 | CZK |
| 310 | 9005 | 1001070920 | POUZDRO, H322, UPÍNACÍ, Přisluš.ložiska | 31.12.2014 | 31.12.2014 | 2 | KS | 1 042,00 | CZK |
| 311 | 9005 | 1001071010 | POUZDRO, H2318, UPÍNACÍ, PŘÍSLUŠ. LOŽISKA | 31.12.2014 | 31.12.2014 | 1 | KS | 439,66 | CZK |
| 312 | 9005 | 1001071030 | POUZDRO, H2320, UPÍNACÍ, Přisluš.ložiska | 31.12.2014 | 31.12.2014 | 5 | KS | 2 990,00 | CZK |
| 313 | 9005 | 1001071050 | POUZDRO, H2324, UPÍNACÍ, Přisluš.ložiska | 31.12.2014 | 31.12.2014 | 4 | KS | 3 463,00 | CZK |
| 314 | 9005 | 1001071140 | POUZDRO, H3126, UPÍNACÍ, Přisluš.ložiska | 31.12.2014 | 31.12.2014 | 4 | KS | 7 776,00 | CZK |
| 315 | 9005 | 1001071150 | POUZDRO, H3128, UPÍNACÍ, Přisluš.ložiska | 31.12.2014 | 31.12.2014 | 1 | KS | 302,10 | CZK |
| 316 | 9005 | 1001071180 | POUZDRO, H3134, UPÍNACÍ, Přisluš.ložiska | 31.12.2014 | 31.12.2014 | 2 | KS | 2 515,44 | CZK |
| 317 | 9005 | 1001071300 | POUZDRO, AH2248, STAHOVACÍ, ND ložiska | 31.12.2014 | 31.12.2014 | 3 | KS | 921,00 | CZK |
| 318 | 9005 | 1001071370 | POUZDRO, AH2314, STAHOVACÍ, ND ložiska | 31.12.2014 | 31.12.2014 | 2 | KS | 280,02 | CZK |
| 319 | 9005 | 1001071610 | MATICE, KR, UPÍNACÍ A STAHL, KM6, Přisl. ložis | 31.12.2014 | 31.12.2014 | 20 | KS | 862,40 | CZK |
| 320 | 9005 | 1001071630 | MATICE, KR, UPÍNACÍ A STAHL, KM6, Přisl. ložis | 31.12.2014 | 31.12.2014 | 84 | KS | 2 455,32 | CZK |
| 321 | 9005 | 1001071640 | MATICE, KR, UPÍNACÍ A STAHL, KM7, M35X1,5 MM | 31.12.2014 | 31.12.2014 | 3 | KS | 102,51 | CZK |
| 322 | 9005 | 1001071650 | MATICE, KR, UPÍNACÍ A STAHL, KM8, M40X1,5 MM | 31.12.2014 | 31.12.2014 | 8 | KS | 272,00 | CZK |
| 323 | 9005 | 1001071680 | MATICE, KR, UPÍN. A STAHL, KM11, Přisl. ložiska | 31.12.2014 | 31.12.2014 | 3 | KS | 26,40 | CZK |
| 324 | 9005 | 1001071770 | MATICE, KR, UPÍN. A STAHL, KM20, Přisl. ložiska | 31.12.2014 | 31.12.2014 | 18 | KS | 594,00 | CZK |
| 325 | 9005 | 1001071810 | MATICE, KR, UPÍN. A STAHL, KM24, Přisl. ložiska | 31.12.2014 | 31.12.2014 | 3 | KS | 193,50 | CZK |
| 326 | 9005 | 1001071840 | MATICE, KR, UPÍN. A STAHL, KM28, Přisl. ložiska | 31.12.2014 | 31.12.2014 | 7 | KS | 2 992,15 | CZK |
| 327 | 9005 | 1001071890 | MATICE, KR, UPÍN. A STAHL, KM38, Přisl. ložiska | 31.12.2014 | 31.12.2014 | 5 | KS | 890,00 | CZK |
| 328 | 9005 | 1001071990 | PODLOŽKA POJISTNÁ, MB4, Přisluš. ložiska | 31.12.2014 | 31.12.2014 | 20 | KS | 48,80 | CZK |
| 329 | 9005 | 1001072010 | PODLOŽKA POJISTNÁ, MB6, Přisluš. ložiska | 31.12.2014 | 31.12.2014 | 84 | KS | 212,52 | CZK |
| 330 | 9005 | 1001072020 | PODLOŽKA POJISTNÁ, MB7, 35X57X1,25 MM | 31.12.2014 | 31.12.2014 | 2 | KS | 3,69 | CZK |
| 331 | 9005 | 1001072030 | PODLOŽKA POJISTNÁ, MB8, 40X62X1,25 MM | 31.12.2014 | 31.12.2014 | 3 | KS | 100,50 | CZK |
| 332 | 9005 | 1001072040 | PODLOŽKA POJISTNÁ, MB9, Přisluš. ložiska | 31.12.2014 | 31.12.2014 | 2 | KS | 6,00 | CZK |

| P.Č. | Okce | Materiál | Krát;text materiálu | Datum od | Datum do | Končecná zísoba | ZMJ | Končecná hodnota | Měna |
|------|------|------------|---|------------|------------|-----------------|-----|------------------|------|
| 333 | 9005 | 1001072110 | PODLOŽKA POJISTNÁ, MB16, Přísluš.ložska | 31.12.2014 | 31.12.2014 | 4 | KS | 4,28 | CZK |
| 334 | 9005 | 1001072150 | PODLOŽKA POJISTNÁ, MB20, Přísluš.ložska | 31.12.2014 | 31.12.2014 | 3 | KS | 40,17 | CZK |
| 335 | 9005 | 1001072270 | PODLOŽKA POJISTNÁ, MB38, Přísluš.ložska | 31.12.2014 | 31.12.2014 | 2 | KS | 1,72 | CZK |
| 336 | 9005 | 1001072350 | SPODEK POJISTKOVÝ 2110-30, E27, 25A, 500V | 31.12.2014 | 31.12.2014 | 46 | KS | 690,00 | CZK |
| 337 | 9005 | 1001072410 | VLOŽKA POJISTKOVÁ 2410-6, E27, 6A, 500V | 31.12.2014 | 31.12.2014 | 60 | KS | 396,00 | CZK |
| 338 | 9005 | 1001072420 | VLOŽKA POJISTKOVÁ 2410-10, E27, 10 A, 500 V | 31.12.2014 | 31.12.2014 | 60 | KS | 427,95 | CZK |
| 339 | 9005 | 1001072450 | VLOŽKA POJISTKOVÁ 2410-25, E27, 25A, 500V | 31.12.2014 | 31.12.2014 | 60 | KS | 474,90 | CZK |
| 340 | 9005 | 1001072550 | KROUŽEK STYČNÝ 2511-10, E27, 10 A, 500 V | 31.12.2014 | 31.12.2014 | 20 | KS | 80,80 | CZK |
| 341 | 9005 | 1001072560 | KROUŽEK STYČNÝ 2511-16, E27, 16 A, 500 V | 31.12.2014 | 31.12.2014 | 20 | KS | 87,20 | CZK |
| 342 | 9005 | 1001072570 | KROUŽEK STYČNÝ 2511-20, E27, 20 A, 500 V | 31.12.2014 | 31.12.2014 | 25 | KS | 21,50 | CZK |
| 343 | 9005 | 1001072700 | KROUŽEK STYČNÝ 2521-35, E33, 35 A, 500 V | 31.12.2014 | 31.12.2014 | 112 | KS | 268,80 | CZK |
| 344 | 9005 | 1001072710 | KROUŽEK STYČNÝ 2521-50, E33, 50 A, 500 V | 31.12.2014 | 31.12.2014 | 15 | KS | 35,25 | CZK |
| 345 | 9005 | 1001072720 | KROUŽEK STYČNÝ 2521-63, E33, 63 A, 500 V | 31.12.2014 | 31.12.2014 | 14 | KS | 74,76 | CZK |
| 346 | 9005 | 1001073200 | HLAVICE, T6A, ZELENÁ, 30 MM, IP30, TLAČÍ | 31.12.2014 | 31.12.2014 | 25 | KS | 1 069,00 | CZK |
| 347 | 9005 | 1001073210 | HLAVICE, T6A, RUDÁ, 30 MM, IP30, TLAČÍTK | 31.12.2014 | 31.12.2014 | 5 | KS | 213,80 | CZK |
| 348 | 9005 | 1001073260 | HLAVICE, T6B, ČERNÁ, 30 MM, IP54, OTOČNÝ | 31.12.2014 | 31.12.2014 | 4 | KS | 179,84 | CZK |
| 349 | 9005 | 1001073980 | ELEKTROMOTOR, ASYNCHRONNÍ, AP132M-2, 380 | 31.12.2014 | 31.12.2014 | 1 | KS | 70,00 | CZK |
| 350 | 9005 | 1001074160 | ELEKTROMOTOR, ASYNCHRONNÍ, C 180L 06, 38 | 31.12.2014 | 31.12.2014 | 1 | KS | 16.350,00 | CZK |
| 351 | 9005 | 1001074230 | ELEKTROMOTOR, ASYNCHRONNÍ, F225M04, 380 | 31.12.2014 | 31.12.2014 | 1 | KS | 180,00 | CZK |
| 352 | 9005 | 1001074240 | ELEKTROMOTOR, ASYNCHRONNÍ, F225M06, 380 | 31.12.2014 | 31.12.2014 | 2 | KS | 300,00 | CZK |
| 353 | 9005 | 1001074250 | ELEKTROMOTOR, ASYNCHRONNÍ, F250M02, 380 | 31.12.2014 | 31.12.2014 | 1 | KS | 200,00 | CZK |
| 354 | 9005 | 1001074290 | ELEKTROMOTOR, ASYNCHRONNÍ, F260S02, 380 | 31.12.2014 | 31.12.2014 | 1 | KS | 49 979,76 | CZK |
| 355 | 9005 | 1001074380 | ELEKTROMOTOR, ASYNCHRONNÍ, VF1 60M06, 380 | 31.12.2014 | 31.12.2014 | 1 | KS | 4 200,00 | CZK |
| 356 | 9005 | 1001074390 | ELEKTROMOTOR, ASYNCHRONNÍ, C 160M 06, 38 | 31.12.2014 | 31.12.2014 | 4 | KS | 29 480,00 | CZK |
| 357 | 9005 | 1001074440 | ELEKTROMOTOR, ASYNCHRONNÍ, F225M02, 380 | 31.12.2014 | 31.12.2014 | 1 | KS | 150,00 | CZK |
| 358 | 9005 | 1001074450 | ELEKTROMOTOR, ASYNCHRONNÍ, F225M04, 380 | 31.12.2014 | 31.12.2014 | 1 | KS | 190,00 | CZK |
| 359 | 9005 | 1001074490 | ELEKTROMOTOR, ASYNCHRONNÍ, IAF315SK-4E | 31.12.2014 | 31.12.2014 | 2 | KS | 800,00 | CZK |
| 360 | 9005 | 1001074600 | ELEKTROMOTOR, ASYNCHRONNÍ, IN4355Y-2 | 31.12.2014 | 31.12.2014 | 1 | KS | 980,00 | CZK |

| P.Č. | Okce | Materiál | Krát text materiálu | Datum od | Datum do | Končecná zísoba | ZMJ | Končecná hodnota | Měna |
|------|------|------------|---|------------|------------|-----------------|-----|------------------|------|
| 361 | 9005 | 1001074620 | ELEKTROMOTOR, ASYNCHRONNÍ, 1YF500 S-6 | 31.12.2014 | 31.12.2014 | 1 | KS | 1 044,00 | CZK |
| 362 | 9005 | 1001074630 | ELEKTROMOTOR, ASYNCHRONNÍ, 1YF600 M-8 | 31.12.2014 | 31.12.2014 | 1 | KS | 1 200,00 | CZK |
| 363 | 9005 | 1001074860 | ELEKTROMOTOR, ASYNCHRONNÍ, 4AP80-4S, 380 | 31.12.2014 | 31.12.2014 | 1 | KS | 1 040,50 | CZK |
| 364 | 9005 | 1001074910 | ELEKTROMOTOR, ASYNCHRONNÍ, 4AP80-4, 380V | 31.12.2014 | 31.12.2014 | 1 | KS | 1 083,00 | CZK |
| 365 | 9005 | 1001075170 | ELEKTROMOTOR, ASYNCHRONNÍ, 1AP100L-4 | 31.12.2014 | 31.12.2014 | 1 | KS | 1 887,00 | CZK |
| 366 | 9005 | 1001075670 | ELEKTROMOTOR, ASYNCHRONNÍ, 1AG315S-6 | 31.12.2014 | 31.12.2014 | 1 | KS | 370,00 | CZK |
| 367 | 9005 | 1001075820 | ELEKTROMOTOR, ASYNCHRONNÍ, M315I,04, 380V | 31.12.2014 | 31.12.2014 | 1 | KS | 500,00 | CZK |
| 368 | 9005 | 1001076800 | VENTIL, REGUL, V25111-540,02, DN15, PN40 | 31.12.2014 | 31.12.2014 | 2 | KS | 4 160,00 | CZK |
| 369 | 9005 | 1001077040 | VENTIL, UZAVÍRACÍ, V30113-616, DN25, PN16 | 31.12.2014 | 31.12.2014 | 2 | KS | 19 038,52 | CZK |
| 370 | 9005 | 1001077100 | VENTIL, ZPĚTNÝ, Z15117-616, DN25, PN16 | 31.12.2014 | 31.12.2014 | 1 | KS | 910,00 | CZK |
| 371 | 9005 | 1001077180 | VENTIL, UZAVÍRACÍ, V10131-606, DN15, PN6 | 31.12.2014 | 31.12.2014 | 2 | KS | 1 021,68 | CZK |
| 372 | 9005 | 1001077270 | VENTIL, UZAVÍRACÍ, V30111-616, DN40, PN16 | 31.12.2014 | 31.12.2014 | 2 | KS | 1 420,00 | CZK |
| 373 | 9005 | 1001077390 | VENTIL, UZAVÍRACÍ, V69114-910, DN25, PN10 | 31.12.2014 | 31.12.2014 | 1 | KS | 2 797,34 | CZK |
| 374 | 9005 | 1001077400 | VENTIL, UZAVÍRACÍ, V69111-910, DN40, PN10 | 31.12.2014 | 31.12.2014 | 2 | KS | 5 394,06 | CZK |
| 375 | 9005 | 1001077500 | VENTIL, ZPĚTNÝ, Z15117-616, DN15, PN16 | 31.12.2014 | 31.12.2014 | 9 | KS | 5 396,67 | CZK |
| 376 | 9005 | 1001077620 | VENTIL, UZAVÍRACÍ, V30111-540, DN15, PN40 | 31.12.2014 | 31.12.2014 | 3 | KS | 2 085,00 | CZK |
| 377 | 9005 | 1001077630 | VENTIL, UZAVÍRACÍ, V30121-540, DN15, PN40 | 31.12.2014 | 31.12.2014 | 2 | KS | 1 600,00 | CZK |
| 378 | 9005 | 1001077680 | VENTIL, UZAVÍRACÍ, V30121-540, DN25, PN40 | 31.12.2014 | 31.12.2014 | 3 | KS | 5 178,00 | CZK |
| 379 | 9005 | 1001077990 | VENTIL, ZPĚTNÝ, Z15117-540, DN15, PN40 | 31.12.2014 | 31.12.2014 | 1 | KS | 634,58 | CZK |
| 380 | 9005 | 1001078030 | VENTIL, ZPĚTNÝ, Z16117-540, DN25, PN40 | 31.12.2014 | 31.12.2014 | 1 | KS | 1 336,80 | CZK |
| 381 | 9005 | 1001078660 | VENTIL, UZAVÍRACÍ, V10151-4100, DN10, PN100 | 31.12.2014 | 31.12.2014 | 2 | KS | 3 840,00 | CZK |
| 382 | 9005 | 1001078810 | VENTIL, UZAVÍRACÍ, V46123-4250, DN15, PN250 | 31.12.2014 | 31.12.2014 | 2 | KS | 18 828,64 | CZK |
| 383 | 9005 | 1001078890 | VENTIL, UZAVÍRACÍ, V46121-4160, DN25, PN160 | 31.12.2014 | 31.12.2014 | 5 | KS | 30 384,87 | CZK |
| 384 | 9005 | 1001078900 | VENTIL, UZAVÍRACÍ, V46121-4250, DN25, PN250 | 31.12.2014 | 31.12.2014 | 2 | KS | 12 320,00 | CZK |
| 385 | 9005 | 1001078950 | VENTIL, UZAVÍRACÍ, V30111-4100, DN40, PN100 | 31.12.2014 | 31.12.2014 | 3 | KS | 19 794,96 | CZK |
| 386 | 9005 | 1001079090 | VENTIL, B10121-4250, DN40, PN250, PŘÍMÝ | 31.12.2014 | 31.12.2014 | 1 | KS | 8 000,00 | CZK |
| 387 | 9005 | 1001079190 | VENTIL, ZPĚTNÝ, Z15127-4250, DN15, PN250 | 31.12.2014 | 31.12.2014 | 9 | KS | 7 470,00 | CZK |
| 388 | 9005 | 1001079220 | VENTIL, ZPĚTNÝ, Z15127-4250, DN25, PN250 | 31.12.2014 | 31.12.2014 | 10 | KS | 30 125,90 | CZK |

| P.Č. | OKc | Materiál | Krát.text.materiálu | Datum od | Datum do | Konečná zásoba | ZMJ | Konečná hodnota | Měna |
|------|------|------------|--|------------|------------|----------------|-----|-----------------|------|
| 389 | 9005 | 1001079290 | VENTIL.,UZAVÍRACÍ,V45121-0250,DN100,PN250 | 31.12.2014 | 31.12.2014 | 10 | KS | 29 450,00 | CZK |
| 390 | 9005 | 1001079320 | VENTIL.,UZAVÍRACÍ,V45121-3250,DN100,PN250 | 31.12.2014 | 31.12.2014 | 5 | KS | 13 925,22 | CZK |
| 391 | 9005 | 1001079330 | VENTIL.,UZAVÍRACÍ,V45121-3250,DN100,PN250 | 31.12.2014 | 31.12.2014 | 5 | KS | 14 175,00 | CZK |
| 392 | 9005 | 1001079420 | VENTIL.,UZAVÍRACÍ,V46121-3160,DN150,PN160 | 31.12.2014 | 31.12.2014 | 5 | KS | 27 217,10 | CZK |
| 393 | 9005 | 1001079450 | VENTIL.,UZAVÍRACÍ,V46121-3250,DN150,PN250 | 31.12.2014 | 31.12.2014 | 1 | KS | 5 752,80 | CZK |
| 394 | 9005 | 1001079580 | VENTIL.,UZAVÍRACÍ,V46121-3250, DN25 | 31.12.2014 | 31.12.2014 | 6 | KS | 41 580,00 | CZK |
| 395 | 9005 | 1001079880 | VENTIL.,ZPĚTNÝ,Z15127-3250, DN25, PN250 | 31.12.2014 | 31.12.2014 | 13 | KS | 27 300,00 | CZK |
| 396 | 9005 | 1001079990 | VENTIL.,UZAVÍRACÍ,V30111-540/03, DN100, | 31.12.2014 | 31.12.2014 | 1 | KS | 5 103,00 | CZK |
| 397 | 9005 | 1001080120 | VENTIL.,UZAVÍRACÍ,V30111-610, DN65,PN10 | 31.12.2014 | 31.12.2014 | 1 | KS | 2 108,00 | CZK |
| 398 | 9005 | 1001080380 | VENTIL.,UZAVÍRACÍ,V30111-616, DN65,PN16 | 31.12.2014 | 31.12.2014 | 3 | KS | 5 160,00 | CZK |
| 399 | 9005 | 1001080400 | VENTIL.,UZAVÍRACÍ,V30111-616, DN80,PN16 | 31.12.2014 | 31.12.2014 | 1 | KS | 1 590,00 | CZK |
| 400 | 9005 | 1001080420 | VENTIL.,UZAVÍRACÍ,V30111-616, DN125, PN16 | 31.12.2014 | 31.12.2014 | 2 | KS | 7 492,00 | CZK |
| 401 | 9005 | 1001080450 | VENTIL.,UZAVÍRACÍ,V30111-616, DN200,PN16 | 31.12.2014 | 31.12.2014 | 1 | KS | 8 644,00 | CZK |
| 402 | 9005 | 1001080590 | VENTIL.,UZAVÍRACÍ,V69111-910, DN80,PN10 | 31.12.2014 | 31.12.2014 | 3 | KS | 17 374,74 | CZK |
| 403 | 9005 | 1001080650 | VENTIL.,UZAVÍRACÍ,V69111-910, DN150,PN10 | 31.12.2014 | 31.12.2014 | 4 | KS | 15 982,64 | CZK |
| 404 | 9005 | 1001081030 | VENTIL.,UZAVÍRACÍ,V30113-540, DN100,PN40 | 31.12.2014 | 31.12.2014 | 1 | KS | 13 527,00 | CZK |
| 405 | 9005 | 1001081070 | VENTIL.,UZAVÍRACÍ,V30111-540, DN125, PN40 | 31.12.2014 | 31.12.2014 | 2 | KS | 18 822,17 | CZK |
| 406 | 9005 | 1001081130 | VENTIL.,UZAVÍRACÍ,V30114-540, DN200,PN40 | 31.12.2014 | 31.12.2014 | 1 | KS | 16 500,00 | CZK |
| 407 | 9005 | 1001081160 | VENTIL.V41113-540, DN50, PN40 30M5/H | 31.12.2014 | 31.12.2014 | 2 | KS | 35 938,00 | CZK |
| 408 | 9005 | 1001081250 | VENTIL.V41111-540, DN125, PN40 S REG.KUŽ. | 31.12.2014 | 31.12.2014 | 2 | KS | 14 385,31 | CZK |
| 409 | 9005 | 1001081500 | VENTIL.ZPĚTNÝ,Z25116-540, DN50, PN40 | 31.12.2014 | 31.12.2014 | 5 | KS | 12 217,35 | CZK |
| 410 | 9005 | 1001081630 | VENTIL.ZPĚTNÝ,Z40117-5040, DN100, PN40 | 31.12.2014 | 31.12.2014 | 1 | KS | 32 950,73 | CZK |
| 411 | 9005 | 1001081900 | VENTIL.,ZPĚTNÝ,Z15117-3250, DN50, PN250 | 31.12.2014 | 31.12.2014 | 2 | KS | 89 257,68 | CZK |
| 412 | 9005 | 1001081930 | VENTIL.,UZAVÍRACÍ,V30111-5100, DN50, PN100 | 31.12.2014 | 31.12.2014 | 3 | KS | 750,00 | CZK |
| 413 | 9005 | 1001082040 | VENTIL.,UZAVÍRACÍ,V58121-5250, DN65, PN250 | 31.12.2014 | 31.12.2014 | 3 | KS | 170 250,00 | CZK |
| 414 | 9005 | 1001082570 | ŠOUPÁTKO SI3111-606 VÍKOVÉ, DN40, PN6 | 31.12.2014 | 31.12.2014 | 1 | KS | 1 205,04 | CZK |
| 415 | 9005 | 1001082770 | ŠOUPÁTKO SI5111-516 VÍKOVÉ, DN40, PN16 | 31.12.2014 | 31.12.2014 | 8 | KS | 30 240,00 | CZK |
| 416 | 9005 | 1001082810 | ŠOUPÁTKO S381111-540 TŘMEN, DN40, PN40 | 31.12.2014 | 31.12.2014 | 3 | KS | 21 816,48 | CZK |

| P.Č. | Okce | Materiál | Krát;text materiálu | Datum od | Datum do | Končecná zísoba | ZMJ | Končecná hodnota | Měna |
|------|------|------------|---|------------|------------|-----------------|-----|------------------|------|
| 417 | 9005 | 1001083510 | ŠOUPÁTKO SI3111-606 VÍKOVÉ, DN80, PN6 | 31.12.2014 | 31.12.2014 | 3 | KS | 4 888,45 | CZK |
| 418 | 9005 | 1001083520 | ŠOUPÁTKO SI5111-610 VÍKOVÉ, DN80 PN10 | 31.12.2014 | 31.12.2014 | 2 | KS | 3 312,44 | CZK |
| 419 | 9005 | 1001083530 | ŠOUPÁTKO SI5111-610 VÍKOVÉ, DN80 PN10 | 31.12.2014 | 31.12.2014 | 3 | KS | 5 160,00 | CZK |
| 420 | 9005 | 1001083630 | ŠOUPÁTKO SI5111-610 VÍKOVÉ, DN125 PN10 | 31.12.2014 | 31.12.2014 | 9 | KS | 24 368,31 | CZK |
| 421 | 9005 | 1001083720 | ŠOUPÁTKO SI5111-616 VÍKOVÉ, DN150 PN16 | 31.12.2014 | 31.12.2014 | 1 | KS | 1 536,00 | CZK |
| 422 | 9005 | 1001083790 | ŠOUPÁTKO SI5111-610 VÍKOVÉ, DN250 PN10 | 31.12.2014 | 31.12.2014 | 2 | KS | 28 770,00 | CZK |
| 423 | 9005 | 1001083830 | ŠOUPÁTKO SI5111-610 VÍKOVÉ, DN300 PN10 | 31.12.2014 | 31.12.2014 | 1 | KS | 20 134,00 | CZK |
| 424 | 9005 | 1001084970 | ŠOUPÁTKO SI5111-516 VÍKOVÉ, DN250, PN16 | 31.12.2014 | 31.12.2014 | 1 | KS | 13 508,90 | CZK |
| 425 | 9005 | 1001085010 | ŠOUPÁTKO S38.1111-540 TRMEN, DN50, PN40 | 31.12.2014 | 31.12.2014 | 1 | KS | 7 276,00 | CZK |
| 426 | 9005 | 1001085430 | ŠOUPÁTKO S38.1111-540 TRMENO, DN250, PN40 | 31.12.2014 | 31.12.2014 | 1 | KS | 21 100,00 | CZK |
| 427 | 9005 | 1001085530 | ŠOUPÁTKO S30111-516, DN65 PN16, TRMEN.S | 31.12.2014 | 31.12.2014 | 14 | KS | 77 548,80 | CZK |
| 428 | 9005 | 1001086730 | ŠOUPÁTKO S20111-610 VÍKOVÉ, DN400, PN10 | 31.12.2014 | 31.12.2014 | 1 | KS | 1 040,00 | CZK |
| 429 | 9005 | 1001087010 | ŠOUPÁTKO S30111-516, DN500 PN16, TRMEN.S | 31.12.2014 | 31.12.2014 | 1 | KS | 49 980,00 | CZK |
| 430 | 9005 | 1001087210 | KOHOUT ART-IVR100, DN32, PN4-KULOVÝ, PLVN. | 31.12.2014 | 31.12.2014 | 1 | KS | 263,03 | CZK |
| 431 | 9005 | 1001087510 | KOHOUT K310, DN20, PN10, VYPOUŠTĚČÍ | 31.12.2014 | 31.12.2014 | 21 | KS | 1 148,70 | CZK |
| 432 | 9005 | 1001087550 | KOHOUT K10118-610, DN25, PN10, KUŽELOVÝ | 31.12.2014 | 31.12.2014 | 12 | KS | 5 613,12 | CZK |
| 433 | 9005 | 1001087830 | KOHOUT K85111-516, DN40, PN16, KULOVÝ | 31.12.2014 | 31.12.2014 | 2 | KS | 5 000,00 | CZK |
| 434 | 9005 | 1001087980 | KOHOUT ART45, DN50, PN25, KULOVÝ, PŘÍMÝ | 31.12.2014 | 31.12.2014 | 3 | KS | 2 859,00 | CZK |
| 435 | 9005 | 1001088100 | KOHOUT K30118-616, DN50, PN16, KUŽELOVÝ | 31.12.2014 | 31.12.2014 | 1 | KS | 14 867,00 | CZK |
| 436 | 9005 | 1001088510 | VENTIL, UZAVÍRACÍ, G13,1181-616, DN15 | 31.12.2014 | 31.12.2014 | 49 | KS | 15 625,61 | CZK |
| 437 | 9005 | 1001088760 | VENTIL, V40123-3250, DN40, PN250 S REG.KU | 31.12.2014 | 31.12.2014 | 2 | KS | 32 812,64 | CZK |
| 438 | 9005 | 1001089060 | VENTIL, V40111-016EX, DN80, PN16 S REG.KU | 31.12.2014 | 31.12.2014 | 1 | KS | 9 397,00 | CZK |
| 439 | 9005 | 1001089440 | VENTIL, V40121-4250, DN50, PN250 S REG.KU | 31.12.2014 | 31.12.2014 | 3 | KS | 58 250,95 | CZK |
| 440 | 9005 | 1001089570 | VENTIL, POL.P10237-606, DN25, PN6 | 31.12.2014 | 31.12.2014 | 1 | KS | 606,00 | CZK |
| 441 | 9005 | 1001089920 | VENTIL, POJ.P14287-5100, DN15, PN100 2,94MP | 31.12.2014 | 31.12.2014 | 2 | KS | 5 670,00 | CZK |
| 442 | 9005 | 1001089940 | VENTIL, POJ.P14217-5250, DN15, PN250 2,15MP | 31.12.2014 | 31.12.2014 | 2 | KS | 34 524,00 | CZK |
| 443 | 9005 | 1001090200 | VENTIL, POL.P15217-540, DN100, PN40 0,34MPA | 31.12.2014 | 31.12.2014 | 1 | KS | 27 233,00 | CZK |
| 444 | 9005 | 1001090390 | VENTIL, POJ.P57217-5100, DN65, PN100 2,26MP | 31.12.2014 | 31.12.2014 | 1 | KS | 61 908,00 | CZK |

| P.Č. | Okce | Materiál | Krát;text materiálu | Datum od | Datum do | Končecná zísoba | ZMJ | Končecná hodnota | Měna |
|------|------|------------|--|------------|------------|-----------------|-----|------------------|------|
| 445 | 9005 | 1001090620 | VODOZNAK U48.1-4P2.5, PN25, L=500 MM | 31.12.2014 | 31.12.2014 | 5 | KS | 5 081,60 | CZK |
| 446 | 9005 | 1001090630 | VODOZNAK U48.1-4P2.5, PN25, L=400 | 31.12.2014 | 31.12.2014 | 1 | KS | 837,12 | CZK |
| 447 | 9005 | 1001090910 | VODOZNAK U48.4P4 DN20, PN40, L=500, VENT | 31.12.2014 | 31.12.2014 | 1 | KS | 13 022,45 | CZK |
| 448 | 9005 | 1001093430 | KLAPKA C65402-306, DN800, PNG MOTYLKOVÁ | 31.12.2014 | 31.12.2014 | 1 | KS | 8 725,00 | CZK |
| 449 | 9005 | 1001093590 | KOMPENZÁTOR,MI0010-616,DN400,PN16,UCPÁVK | 31.12.2014 | 31.12.2014 | 2 | KS | 28 498,00 | CZK |
| 450 | 9005 | 1001093660 | KOŠ M45010-610 SACÍ, DN350, PN10, KLAPKO | 31.12.2014 | 31.12.2014 | 3 | KS | 122 456,70 | CZK |
| 451 | 9005 | 1001094320 | KLAPKA ZPĚTNÁ, L10.1 117-540, DN40, PN40 | 31.12.2014 | 31.12.2014 | 2 | KS | 13 393,30 | CZK |
| 452 | 9005 | 1001094330 | KLAPKA ZPĚTNÁ, L10117-616, DN40, PN16 | 31.12.2014 | 31.12.2014 | 1 | KS | 1 786,58 | CZK |
| 453 | 9005 | 1001094390 | KLAPKA ZPĚTNÁ, L10117-016, DN40, PN16 | 31.12.2014 | 31.12.2014 | 1 | KS | 8 659,00 | CZK |
| 454 | 9005 | 1001094620 | KLAPKA MI-18E=10, DN125, PN10 UZAVÍRACÍ | 31.12.2014 | 31.12.2014 | 2 | KS | 4 384,61 | CZK |
| 455 | 9005 | 1001094840 | KLAPKA ZPĚTNÁ, L10.1 117-516, DN150 PN16 | 31.12.2014 | 31.12.2014 | 1 | KS | 5 231,75 | CZK |
| 456 | 9005 | 1001095390 | KLAPKA ZPĚTNÁ, L10117-516, DN50, PN16 | 31.12.2014 | 31.12.2014 | 1 | KS | 2 750,00 | CZK |
| 457 | 9005 | 1001095580 | KLAPKA ZPĚTNÁ, L10117-516, DN250, PN16 | 31.12.2014 | 31.12.2014 | 3 | KS | 79 893,00 | CZK |
| 458 | 9005 | 1001096110 | KLAPKA ZPĚTNÁ, L10127-4160, DN63, PN160 | 31.12.2014 | 31.12.2014 | 2 | KS | 20 206,56 | CZK |
| 459 | 9005 | 1001096130 | KLAPKA ZPĚTNÁ, L10127-4160, DN200, PN160 | 31.12.2014 | 31.12.2014 | 1 | KS | 922,00 | CZK |
| 460 | 9005 | 1001096690 | DNO,MAT.11373.1, DN150, PN63, KLEENUTÉ | 31.12.2014 | 31.12.2014 | 1 | KS | 244,43 | CZK |
| 461 | 9005 | 1001096780 | DNO,MAT.11373.1, DN300, PN40, KLEENUTÉ | 31.12.2014 | 31.12.2014 | 1 | KS | 1 003,00 | CZK |
| 462 | 9005 | 1001096960 | PŘECHOD, MAT.12022.1, DN200/150, PN40, PŘIV. | 31.12.2014 | 31.12.2014 | 2 | KS | 1 856,00 | CZK |
| 463 | 9005 | 1001097003 | PŘECHOD, MAT.12022.1, DN100/80, PN40, PŘIVAŘ | 31.12.2014 | 31.12.2014 | 5 | KS | 2 524,50 | CZK |
| 464 | 9005 | 1001128970 | ČERPADLO ODSŤŘEDIVÉ, 150-NTC-175-29-LB | 31.12.2014 | 31.12.2014 | 1 | KS | 5 916,00 | CZK |
| 465 | 9005 | 1001129190 | ČERPADLO ODSŤŘEDIVÉ, 32-NVD-125-11-J-C | 31.12.2014 | 31.12.2014 | 1 | KS | 2 000,00 | CZK |
| 466 | 9005 | 1001129810 | ČERPADLO ODSŤŘEDIVÉ, 100-CHE-265-15/6-L-C | 31.12.2014 | 31.12.2014 | 1 | KS | 6 352,00 | CZK |
| 467 | 9005 | 1001130070 | ČERPADLO ODSŤŘEDIVÉ, 32-CVX-6-LN, RADIÁLNÍ | 31.12.2014 | 31.12.2014 | 1 | KS | 1 500,00 | CZK |
| 468 | 9005 | 1001168900 | ŠOUPÁTKO V3040, DN6/4", PN6 KLÍN, PRO ÚT | 31.12.2014 | 31.12.2014 | 7 | KS | 1 601,46 | CZK |
| 469 | 9005 | 1001168370 | UZAVĚR ZÁPACH(SIFON)T 1015,PH,DN40 | 31.12.2014 | 31.12.2014 | 2 | KS | 78,89 | CZK |
| 470 | 9005 | 1001168480 | LAPÁČ, PÍSKU, 1539-13/68/05, LITINOVÝ, DN100 | 31.12.2014 | 31.12.2014 | 4 | KS | 2 284,80 | CZK |
| 471 | 9005 | 1001168970 | TVAROVKA, ČISTIČI, MAT.422410, DN100 | 31.12.2014 | 31.12.2014 | 1 | KS | 54,89 | CZK |
| 472 | 9005 | 1001170320 | I.O.ŽÍSKO, VALIVÉ, 22220 EK | 31.12.2014 | 31.12.2014 | 2 | KS | 8 178,00 | CZK |

| P.Č. | OKOc | Materiál | Krát.text.materiálu | Datum od | Datum do | Konečná zásoba | ZMJ | Konečná hodnota | Měna |
|------|------|------------|---|------------|------------|----------------|-----|-----------------|------|
| 473 | 9005 | 1001170420 | LOŽISKO, VALIVÉ, 22234W33M C3 | 31.12.2014 | 31.12.2014 | 2 | KS | 14 377,05 | CZK |
| 474 | 9005 | 1001170470 | LOŽISKO, VALIVÉ, 22248KW33M C3 | 31.12.2014 | 31.12.2014 | 1 | KS | 25 090,00 | CZK |
| 475 | 9005 | 1001170490 | LOŽISKO, VALIVÉ, 22264W33M C3 | 31.12.2014 | 31.12.2014 | 1 | KS | 53 000,00 | CZK |
| 476 | 9005 | 1001170690 | LOŽISKO, VALIVÉ, 23044W33-M-C4 | 31.12.2014 | 31.12.2014 | 1 | KS | 900,00 | CZK |
| 477 | 9005 | 1001170770 | LOŽISKO, VALIVÉ, 23230W33M C3 | 31.12.2014 | 31.12.2014 | 2 | KS | 10 522,50 | CZK |
| 478 | 9005 | 1001170830 | LOŽISKO, VALIVÉ, 32009AX | 31.12.2014 | 31.12.2014 | 2 | KS | 261,00 | CZK |
| 479 | 9005 | 1001171640 | LOŽISKO, VALIVÉ, 22317EW33] (PŮV.OZNAČ.: | 31.12.2014 | 31.12.2014 | 1 | KS | 1 117,12 | CZK |
| 480 | 9005 | 1001171660 | LOŽISKO, VALIVÉ, 22310EW33] | 31.12.2014 | 31.12.2014 | 2 | KS | 1 782,96 | CZK |
| 481 | 9005 | 1001171760 | LOŽISKO, VALIVÉ, 6310-ZZ | 31.12.2014 | 31.12.2014 | 8 | KS | 1 639,76 | CZK |
| 482 | 9005 | 1001171990 | LOŽISKO, VALIVÉ, 6316-ZZ | 31.12.2014 | 31.12.2014 | 1 | KS | 1 344,58 | CZK |
| 483 | 9005 | 1001172130 | LOŽISKO, VALIVÉ, 6201-A-RSR | 31.12.2014 | 31.12.2014 | 3 | KS | 127,50 | CZK |
| 484 | 9005 | 1001172250 | LOŽISKO, VALIVÉ, 22211(22211EW33)] | 31.12.2014 | 31.12.2014 | 1 | KS | 511,82 | CZK |
| 485 | 9005 | 1001172510 | LOŽISKO, VALIVÉ, 22215EKW33] (PŮV.OZNAČ.: | 31.12.2014 | 31.12.2014 | 1 | KS | 715,29 | CZK |
| 486 | 9005 | 1001172560 | LOŽISKO, VALIVÉ, 22220EKW33] (PŮV.OZNAČ.: | 31.12.2014 | 31.12.2014 | 4 | KS | 4 424,44 | CZK |
| 487 | 9005 | 1001172580 | LOŽISKO, VALIVÉ, 22224EW33] (PŮV.OZNAČ.: | 31.12.2014 | 31.12.2014 | 2 | KS | 3 467,40 | CZK |
| 488 | 9005 | 1001173220 | LOŽISKO, VALIVÉ, NU218E | 31.12.2014 | 31.12.2014 | 2 | KS | 1 688,00 | CZK |
| 489 | 9005 | 1001173870 | LOŽISKO, VALIVÉ, 22316-W33-](22316EW33)] | 31.12.2014 | 31.12.2014 | 1 | KS | 1 764,72 | CZK |
| 490 | 9005 | 1001173920 | LOŽISKO, VALIVÉ, 23030KW33M (MH) | 31.12.2014 | 31.12.2014 | 7 | KS | 18 034,80 | CZK |
| 491 | 9005 | 1001175170 | LOŽISKO, VALIVÉ, 6020-ZZ | 31.12.2014 | 31.12.2014 | 5 | KS | 3 333,80 | CZK |
| 492 | 9005 | 1001176150 | LOŽISKO, VALIVÉ, 22308-I-C3(22308EW33] C | 31.12.2014 | 31.12.2014 | 1 | KS | 669,05 | CZK |
| 493 | 9005 | 1001176860 | LOŽISKO, VALIVÉ, NU319-E-M | 31.12.2014 | 31.12.2014 | 2 | KS | 5 850,40 | CZK |
| 494 | 9005 | 1001178440 | TYČ OCELOVÁ, KRUHOVÁ, 30MM, MAT.15266.6 | 31.12.2014 | 31.12.2014 | 14 | KG | 728,00 | CZK |
| 495 | 9005 | 1001179960 | TYČ OCELOVÁ "U", 80 MM, MAT.S235JR | 31.12.2014 | 31.12.2014 | 153,66 | KG | 2 678,46 | CZK |
| 496 | 9005 | 1001185513 | TYČ OCELOVÁ, "L", 50X50X5 MM, MAT.11375.0 | 31.12.2014 | 31.12.2014 | 45,8 | KG | 951,14 | CZK |
| 497 | 9005 | 1001185760 | TYČ OCELOVÁ, PLOCHÁ 20X5 MM, MAT.11375 | 31.12.2014 | 31.12.2014 | 30 | KG | 860,82 | CZK |
| 498 | 9005 | 1001185890 | TYČ OCELOVÁ, PLOCHÁ 50X8 MM, MAT.17251.4 | 31.12.2014 | 31.12.2014 | 100 | KG | 31 500,00 | CZK |
| 499 | 9005 | 1001194290 | LOŽISKO, VALIVÉ, 6228-NI | 31.12.2014 | 31.12.2014 | 1 | KS | 19 159,20 | CZK |
| 500 | 9005 | 1001194320 | LOŽISKO, VALIVÉ, 6418-C3 | 31.12.2014 | 31.12.2014 | 2 | KS | 6 734,00 | CZK |

| P.Č. | Okce | Materiál | Krát;text materiálu | Datum od | Datum do | Končecná zísoba | ZMJ | Končecná hodnota | Měna |
|------|------|------------|---|------------|------------|-----------------|-----|------------------|------|
| 501 | 9005 | 1001194400 | LOŽISKO, VALIVÉ, 2316 E/C3 | 31.12.2014 | 31.12.2014 | 1 | KS | 4 271,00 | CZK |
| 502 | 9005 | 1001194450 | LOŽISKO, VALIVÉ, NU 234 ECMA/C3 | 31.12.2014 | 31.12.2014 | 1 | KS | 15 846,00 | CZK |
| 503 | 9005 | 1001194470 | LOŽISKO, VALIVÉ, N 232-E-M1-C3 | 31.12.2014 | 31.12.2014 | 1 | KS | 23 372,00 | CZK |
| 504 | 9005 | 1001194490 | LOŽISKO, VALIVÉ, N 234-E-M1-C3 | 31.12.2014 | 31.12.2014 | 1 | KS | 20 931,00 | CZK |
| 505 | 9005 | 1001194530 | LOŽISKO, VALIVÉ, N 240-E-M1-C3 | 31.12.2014 | 31.12.2014 | 2 | KS | 64 778,00 | CZK |
| 506 | 9005 | 1001194610 | LOŽISKO, VALIVÉ, N 2115-E-TVP-P2 | 31.12.2014 | 31.12.2014 | 3 | KS | 10 500,00 | CZK |
| 507 | 9005 | 1001194680 | LOŽISKO, VALIVÉ, 22220 EC3 | 31.12.2014 | 31.12.2014 | 3 | KS | 13 984,00 | CZK |
| 508 | 9005 | 1001194710 | LOŽISKO, VALIVÉ, 22234 CC/W33C3 | 31.12.2014 | 31.12.2014 | 1 | KS | 17 460,00 | CZK |
| 509 | 9005 | 1001194720 | LOŽISKO, VALIVÉ, 22238 CC/C3W33 | 31.12.2014 | 31.12.2014 | 1 | KS | 24 467,00 | CZK |
| 510 | 9005 | 1001194740 | LOŽISKO, VALIVÉ, 22236 CC/C3W33 | 31.12.2014 | 31.12.2014 | 1 | KS | 26 039,17 | CZK |
| 511 | 9005 | 1001194760 | LOŽISKO, VALIVÉ, 22244 CC/C3W33 | 31.12.2014 | 31.12.2014 | 1 | KS | 52 665,23 | CZK |
| 512 | 9005 | 1001194770 | LOŽISKO, VALIVÉ, 22219 EC3 | 31.12.2014 | 31.12.2014 | 1 | KS | 3 141,00 | CZK |
| 513 | 9005 | 1001194830 | LOŽISKO, VALIVÉ, 22322-K-W33-C3 22322BEKW | 31.12.2014 | 31.12.2014 | 2 | KS | 9 011,52 | CZK |
| 514 | 9005 | 1001194960 | POUZDRO, AHX 3030, STAHOVACÍ, Prsl, ložiska | 31.12.2014 | 31.12.2014 | 2 | KS | 5 478,00 | CZK |
| 515 | 9005 | 1001195883 | PLECH OCELOVÝ, TLUSTÝ 20,0MM MAT.17348,4 | 31.12.2014 | 31.12.2014 | 640 | KG | 74 176,00 | CZK |
| 516 | 9005 | 1001196010 | PLECH OCELOVÝ, TLUSTÝ 30,0MM MAT.17248,4 | 31.12.2014 | 31.12.2014 | 109 | KG | 2 810,02 | CZK |
| 517 | 9005 | 1001196390 | TRUBKA ČSN 425710.0, JS 25MM, MAT.11353 | 31.12.2014 | 31.12.2014 | 11,84 | M | 1 072,52 | CZK |
| 518 | 9005 | 1001198400 | LOŽISKO, VALIVÉ, 6213-ZZ C3 | 31.12.2014 | 31.12.2014 | 10 | KS | 2 121,80 | CZK |
| 519 | 9005 | 1001198470 | LOŽISKO, VALIVÉ, 6034 | 31.12.2014 | 31.12.2014 | 2 | KS | 3 994,00 | CZK |
| 520 | 9005 | 1001198530 | LOŽISKO, VALIVÉ, 2205 F-2RS1TN9 | 31.12.2014 | 31.12.2014 | 1 | KS | 481,00 | CZK |
| 521 | 9005 | 1001198750 | LOŽISKO, VALIVÉ, 22324EKW33 PÚV.OZNAČ. | 31.12.2014 | 31.12.2014 | 4 | KS | 12 880,83 | CZK |
| 522 | 9005 | 1001198900 | TYČ OCELOVÁ, PLOCHÁ 40X6 MM MAT.17251,4 | 31.12.2014 | 31.12.2014 | 29,34 | KG | 9 535,50 | CZK |
| 523 | 9005 | 1001199700 | DRÁT OCELOVÝ, MĚKKÝ, 1,0 MM, 113003, POZ | 31.12.2014 | 31.12.2014 | 50 | KG | 1 457,87 | CZK |
| 524 | 9005 | 1001200213 | TRUBKA ČSN426710.01 57X5,0MM MAT.15313,5 | 31.12.2014 | 31.12.2014 | 16,84 | M | 12 444,76 | CZK |
| 525 | 9005 | 1001200600 | LOŽISKO, VALIVÉ, 22226EKW33C3 | 31.12.2014 | 31.12.2014 | 4 | KS | 9 320,00 | CZK |
| 526 | 9005 | 1001201100 | LOŽISKO, VALIVÉ, 22319-E-S 22319-E1 | 31.12.2014 | 31.12.2014 | 1 | KS | 8 035,49 | CZK |
| 527 | 9005 | 1001201110 | LOŽISKO, VALIVÉ, 22323W33M | 31.12.2014 | 31.12.2014 | 2 | KS | 14 210,00 | CZK |
| 528 | 9005 | 1001202960 | KROUŽEK, "O", 22X2 MM, LUPÁVKOVÝ, PRYZOVÝ | 31.12.2014 | 31.12.2014 | 12 | KS | 24,72 | CZK |

| P.Č. | Okce | Materiál | Krát;text materiálu | Datum od | Datum do | Končecná zísoba | ZMJ | Končecná hodnota | Měna |
|------|------|------------|--|------------|------------|-----------------|-----|------------------|------|
| 529 | 9005 | 1001204243 | TRUBKA ČSN425715.01 31.8X5MM MAT.12025.1 | 31.12.2014 | 31.12.2014 | 18,7 | M | 2 954,61 | CZK |
| 530 | 9005 | 1001204263 | TRUBKA ČSN 425715.01 102X8MM MAT.15020.1 | 31.12.2014 | 31.12.2014 | 94,63 | M | 9 596,43 | CZK |
| 531 | 9005 | 1001204333 | TRUBKA ČSN 426711.01, 12X1,0 MAT.12011.1 | 31.12.2014 | 31.12.2014 | 26,65 | M | 145,77 | CZK |
| 532 | 9005 | 1001204353 | TRUBKA ČSN 426710.11 32X6,0 MAT.15128.5 | 31.12.2014 | 31.12.2014 | 29,67 | M | 2 506,52 | CZK |
| 533 | 9005 | 1001204363 | TRUBKA ČSN 426710.11 32X6,3 MAT.15313.5 | 31.12.2014 | 31.12.2014 | 43,5 | M | 4 689,73 | CZK |
| 534 | 9005 | 1001204403 | TRUBKA ČSN42671001 44.5X8,0 MAT.15020.1 | 31.12.2014 | 31.12.2014 | 193 | M | 109 764,66 | CZK |
| 535 | 9005 | 1001204433 | TRUBKA ČSN426710.01 57X8,0MM MAT.15020.1 | 31.12.2014 | 31.12.2014 | 102,6 | M | 11 902,63 | CZK |
| 536 | 9005 | 1001204463 | TRUBKA ČSN426750.01 32X5,0MM MAT.17483.4 | 31.12.2014 | 31.12.2014 | 22,39 | M | 6 074,63 | CZK |
| 537 | 9005 | 1001204473 | TRUBKA ČSN426750.01 35X5,0MM MAT.17483.1 | 31.12.2014 | 31.12.2014 | 5,5 | M | 1 143,39 | CZK |
| 538 | 9005 | 1001204483 | TRUBKA ČSN426750.01 89X4,0MM MAT.17248.1 | 31.12.2014 | 31.12.2014 | 4,71 | M | 5 864,80 | CZK |
| 539 | 9005 | 1001205040 | TRUBKA POLOTVRĐÁ, 22X1,5MM MAT.42329.22 | 31.12.2014 | 31.12.2014 | 354,72 | KG | 60 480,23 | CZK |
| 540 | 9005 | 1001207780 | ČERPADLO ODSŘEDIVÉ, 80-NFT-305-28-1-C | 31.12.2014 | 31.12.2014 | 1 | KS | 630,00 | CZK |
| 541 | 9005 | 1001208650 | TRUBKA ČSN 425750.01 44.5X4 MM MAT.17248 | 31.12.2014 | 31.12.2014 | 5,1 | M | 7 089,00 | CZK |
| 542 | 9005 | 1001231570 | PŘÍRUBA PŘÍVAŘ.PLOCHÁ,11375,1.DN80,PN16 | 31.12.2014 | 31.12.2014 | 4 | KS | 7 600,00 | CZK |
| 543 | 9005 | 1001231630 | PŘÍRUBA PŘÍVAŘ.PLOCHÁ,11375,0.DN80,PN16 | 31.12.2014 | 31.12.2014 | 12 | KS | 17 676,00 | CZK |
| 544 | 9005 | 1001233430 | ODVADĚČ KONDENZÁTU,BK-29,DN25,PN160 | 31.12.2014 | 31.12.2014 | 1 | KS | 24 933,00 | CZK |
| 545 | 9005 | 1001233460 | ODVADĚČ KONDENZÁTU,BK-212,DN25,PN630 | 31.12.2014 | 31.12.2014 | 1 | KS | 66 171,84 | CZK |
| 546 | 9005 | 1001243980 | OBLOUK,TRUBKOVÝ,11353,0.K90°,76X3,6.MM | 31.12.2014 | 31.12.2014 | 2 | KS | 84,00 | CZK |
| 547 | 9005 | 1001258270 | LOŽISKO, VALIVÉ, 21311 E. | 31.12.2014 | 31.12.2014 | 8 | KS | 16 062,00 | CZK |
| 548 | 9005 | 1001262583 | TRUBKA ČSN425715.01 32X5 MM MAT.15229.5 | 31.12.2014 | 31.12.2014 | 15,84 | M | 4 146,28 | CZK |
| 549 | 9005 | 1001271930 | ODLITEK, ČSN423123.35/300 CUSN12 BRONZ | 31.12.2014 | 31.12.2014 | 2 | KS | 1 000,00 | CZK |
| 550 | 9005 | 1001271970 | ODLITEK, ČSN423123.60/300 CUSN12 BRONZ | 31.12.2014 | 31.12.2014 | 1 | KS | 1 000,00 | CZK |
| 551 | 9005 | 1001272430 | TRĚMEN, PRO POTRUBÍ, MAT.11373,0, DN25 | 31.12.2014 | 31.12.2014 | 30 | KS | 870,00 | CZK |
| 552 | 9005 | 1001272460 | PŘECHOD,PŘÍMÝ,MAT.12022, DN350/300,PN40 | 31.12.2014 | 31.12.2014 | 1 | KS | 4 842,42 | CZK |
| 553 | 9005 | 1001272780 | VLOŽKA POJISTKOVÁ P50K06, GR, 25A, Ø90V, | 31.12.2014 | 31.12.2014 | 9 | KS | 1 008,27 | CZK |
| 554 | 9005 | 1001272790 | ODPÍNAČ, POJISTKOVÝ, OPV22/3, VÁLCOVÝCH | 31.12.2014 | 31.12.2014 | 1 | KS | 583,78 | CZK |
| 555 | 9005 | 1001278830 | VLOŽKA POJISTK. VÝKON. PV(A)22, AM, 20A | 31.12.2014 | 31.12.2014 | 20 | KS | 805,00 | CZK |
| 556 | 9005 | 1001278860 | VLOŽKA POJISTK. VÝKON. PV(A)22, AM, 40A | 31.12.2014 | 31.12.2014 | 20 | KS | 805,00 | CZK |

| P.Č. | Okce | Material | Krát text materiálu | Datum od | Datum do | Konečná zásoba | ZMJ | Konečná hodnota | Měna |
|------|------|------------|--|------------|------------|----------------|-----|-----------------|------|
| 557 | 9005 | 1001278890 | VLOŽKA POJISTK. VÝKON. PV(A) 22. AM. 80A | 31.12.2014 | 31.12.2014 | 10 | KS | 564,50 | CZK |
| 558 | 9005 | 1001278940 | VLOŽKA POJISTK. VÝKON. PV(A) 22. GG. 63A | 31.12.2014 | 31.12.2014 | 6 | KS | 195,63 | CZK |
| 559 | 9005 | 1001279170 | VLOŽKA POJISTKOVÁ VÝKON. PN. 0. GG. 50A | 31.12.2014 | 31.12.2014 | 9 | KS | 495,00 | CZK |
| 560 | 9005 | 1001279790 | SPODEK POJISTKOVÝ SPH.00. 160 A. 660 V | 31.12.2014 | 31.12.2014 | 5 | KS | 140,00 | CZK |
| 561 | 9005 | 1001280120 | HLAVICE, T6A, RUDÁ, 22 MM, IP54, TLÁČTK | 31.12.2014 | 31.12.2014 | 3 | KS | 188,61 | CZK |
| 562 | 9005 | 1001280150 | OVLADAČ, VE SKŘÍŇI, T6 S 2. A. Z/R IP54 | 31.12.2014 | 31.12.2014 | 20 | KS | 3 620,00 | CZK |
| 563 | 9005 | 1001280250 | VÝSUVNÉ ZARÍZENÍ ZV 25/80Přísuš.jistič | 31.12.2014 | 31.12.2014 | 1 | KS | 31 378,33 | CZK |
| 564 | 9005 | 1001280690 | SPODEK POJISTKOVÝ 2100-30. E16. 25A 500V | 31.12.2014 | 31.12.2014 | 20 | KS | 125,00 | CZK |
| 565 | 9005 | 1001281500 | JISTIČ MODULOVÝ I7. 6 A.3-PÓL.C-CHAR. | 31.12.2014 | 31.12.2014 | 1 | KS | 427,22 | CZK |
| 566 | 9005 | 1001282010 | LOŽISKO VALIVÉ, C.3064 MOTOROIDNÍ,CARB | 31.12.2014 | 31.12.2014 | 1 | KS | 94 100,00 | CZK |
| 567 | 9005 | 1001282040 | LOŽISKO, VALIVÉ, YAR210-2F | 31.12.2014 | 31.12.2014 | 2 | KS | 1 701,50 | CZK |
| 568 | 9005 | 1001287190 | PÁS,DOPRAVNÍ,PŘÍŽOVÝ,AA,Š=1600 MM,5 VL. | 31.12.2014 | 31.12.2014 | 280 | M | 58 513,94 | CZK |
| 569 | 9005 | 1001287560 | PROFIL, OCELOVÝ, 15X15X2 MM,MAT.11343.0 | 31.12.2014 | 31.12.2014 | 64 | KG | 2 085,91 | CZK |
| 570 | 9005 | 1001287460 | DRÁT VÁZACÍ "PEREN UNIVERSAL FIX",1,4 | 31.12.2014 | 31.12.2014 | 50 | M | 135,50 | CZK |
| 571 | 9005 | 1001289620 | ŠŤŮRA,TEMAPACK 5400, 5X5 MM, GORE. GFO | 31.12.2014 | 31.12.2014 | 7,15 | KG | 18 255,24 | CZK |
| 572 | 9005 | 1001298160 | HLAVICE, T6E, RUDÁ, 22 MM, IP65, SIGNÁLK | 31.12.2014 | 31.12.2014 | 40 | KS | 1 878,40 | CZK |
| 573 | 9005 | 1001298170 | HLAVICE, T6E, ZELENÁ, 22 MM, IP65, SIGNÁ | 31.12.2014 | 31.12.2014 | 38 | KS | 1 116,44 | CZK |
| 574 | 9005 | 1001298280 | DÍL, SPOJOVACÍ, T6 SD Přísuš.ovn.obvodů | 31.12.2014 | 31.12.2014 | 453 | KS | 819,93 | CZK |
| 575 | 9005 | 1001299560 | KARTA ROZHRANÍ RSU 6,TYP ŘS DAMATIC XD | 31.12.2014 | 31.12.2014 | 1 | KS | 87 000,00 | CZK |
| 576 | 9005 | 1001299650 | VLOŽKA POJISTKOVÁ VÝKON. PN.3. AM. 315A, | 31.12.2014 | 31.12.2014 | 6 | KS | 1 356,66 | CZK |
| 577 | 9005 | 1001299840 | RELÉ ČASOVÉ TX 11, KC, 220V DC, 2S, ZR | 31.12.2014 | 31.12.2014 | 8 | KS | 1 432,00 | CZK |
| 578 | 9005 | 1001299930 | RELÉ ČASOVÉ, TU 60B, KC, 220V AC, 3S-60H | 31.12.2014 | 31.12.2014 | 2 | KS | 792,00 | CZK |
| 579 | 9005 | 1001301300 | RELÉ, OCHRANNÉ, LR9 F5369, TEPELNĚ NADPR | 31.12.2014 | 31.12.2014 | 1 | KS | 3 090,60 | CZK |
| 580 | 9005 | 1001306040 | RELÉ, OCHRANNÉ, SPAM 150 C, MOTOROVÁ OCH | 31.12.2014 | 31.12.2014 | 1 | KS | 39 389,00 | CZK |
| 581 | 9005 | 1001308700 | JISTIČ, VÝKONOVÝ, J2IU 52A-65, 100 A, 66 | 31.12.2014 | 31.12.2014 | 6 | KS | 13 704,00 | CZK |
| 582 | 9005 | 1001308720 | JISTIČ, VÝKONOVÝ, J2UX50M 2493, 315 A, 6 | 31.12.2014 | 31.12.2014 | 1 | KS | 12 585,00 | CZK |
| 583 | 9005 | 1001310090 | KONTAKT VÝSUVNÝ, ARV 10,Přísuš.jistič | 31.12.2014 | 31.12.2014 | 2 | KS | 1 746,76 | CZK |
| 584 | 9005 | 1001310100 | POHON, MOTOROVÝ, 220V DC, Přísuš.jistič | 31.12.2014 | 31.12.2014 | 1 | KS | 6 682,76 | CZK |

| P.Č. | Okce | Materiál | Krát text materiálu | Datum od | Datum do | Končecná zísoba | ZMJ | Končecná hodnota | Měna |
|------|------|------------|---|------------|------------|-----------------|-----|------------------|------|
| 585 | 9005 | 1001311730 | STYKAČ, VZDUCHOVÝ, V100E, 100 A, 500 V, | 31.12.2014 | 31.12.2014 | 2 | KS | 2 700,00 | CZK |
| 586 | 9005 | 1001321060 | LOŽISKO, VALIVÉ, 22213PEKW33J (PŮV. OZNAČ. | 31.12.2014 | 31.12.2014 | 1 | KS | 525,00 | CZK |
| 587 | 9005 | 1001323330 | HADR, ČISTIČÍ, BL., BAREVNÉ LUŽKOVINY | 31.12.2014 | 31.12.2014 | 520 | KG | 6 240,00 | CZK |
| 588 | 9005 | 1001327110 | RELÉ, POMOČNÉ, RP 301-A, CÍVKA 48 V DC, | 31.12.2014 | 31.12.2014 | 2 | KS | 394,60 | CZK |
| 589 | 9005 | 1001327160 | RELÉ, POMOČNÉ, RP 700 PC, CÍVKA 48 V AC, | 31.12.2014 | 31.12.2014 | 2 | KS | 237,36 | CZK |
| 590 | 9005 | 1001327180 | RELÉ, POMOČNÉ, RP 701 S9 KC, CÍVKA 12V D | 31.12.2014 | 31.12.2014 | 6 | KS | 321,00 | CZK |
| 591 | 9005 | 1001327230 | RELÉ ČASOVÉ TG 100 KP, 24V DC 0,1S-39DNŮ | 31.12.2014 | 31.12.2014 | 5 | KS | 8 600,00 | CZK |
| 592 | 9005 | 1001341900 | PŘECHOD, MAT. 12022.1, DN80/50, PN40, PŘIVÁŘ. | 31.12.2014 | 31.12.2014 | 1 | KS | 130,00 | CZK |
| 593 | 9005 | 1001346520 | TRANSFORMÁTOR U105 KG, 220V, 24/12, 2X V, | 31.12.2014 | 31.12.2014 | 11 | KS | 1 507,00 | CZK |
| 594 | 9005 | 1001349500 | ELEKTROMOTOR, ASYNCHRONNÍ, VF225M06, 380 | 31.12.2014 | 31.12.2014 | 1 | KS | 150,00 | CZK |
| 595 | 9005 | 1001353470 | SPÍNAČ, KONCOVÝ, KS 10-43 21-23, 6 A, 38 | 31.12.2014 | 31.12.2014 | 4 | KS | 2 703,04 | CZK |
| 596 | 9005 | 1001354460 | VENTIL, UZAVÍRAČÍ 30111-540, DN150, PN40 | 31.12.2014 | 31.12.2014 | 1 | KS | 14 377,00 | CZK |
| 597 | 9005 | 1001354750 | VENTIL, REGUL.G40225-5250, DN50, PN250 | 31.12.2014 | 31.12.2014 | 2 | KS | 2 200,00 | CZK |
| 598 | 9005 | 1001359130 | SADA VLOŽEK FILTRU, Přisášenství filtru | 31.12.2014 | 31.12.2014 | 1 | KS | 7 858,59 | CZK |
| 599 | 9005 | 1001360230 | POUZDRO, H3034, UPÍNAČÍ, Přisášenství božíška | 31.12.2014 | 31.12.2014 | 2 | KS | 3 184,76 | CZK |
| 600 | 9005 | 1001360270 | LOŽISKO, VALIVÉ, 6314-ZC 3 | 31.12.2014 | 31.12.2014 | 1 | KS | 321,30 | CZK |
| 601 | 9005 | 1001360320 | LOŽISKO, VALIVÉ, N1232-ECMI-C3 | 31.12.2014 | 31.12.2014 | 1 | KS | 19 051,68 | CZK |
| 602 | 9005 | 1001368820 | ČERPADLO ROTAČNÍ LUD-10R-R2D2-SM09M07-N | 31.12.2014 | 31.12.2014 | 1 | KS | 5 225,00 | CZK |
| 603 | 9005 | 1001371240 | KOMPENZÁTOR, GK 250-10-01, DN250, PN10, PRŮŽ | 31.12.2014 | 31.12.2014 | 3 | KS | 33 666,00 | CZK |
| 604 | 9005 | 1001371243 | KOMPENZÁTOR, GK 250-10-01, DN250, PN10, PRŮŽ | 31.12.2014 | 31.12.2014 | 1 | KS | 11 222,00 | CZK |
| 605 | 9005 | 1001371253 | KOMPENZÁTOR, GK 300-10-01, DN300, PN10, PRŮŽ | 31.12.2014 | 31.12.2014 | 1 | KS | 14 641,00 | CZK |
| 606 | 9005 | 1001371640 | TRĚMEN, PRO POTRUBÍ, MAT.15128.2, DN20 | 31.12.2014 | 31.12.2014 | 24 | KS | 277,44 | CZK |
| 607 | 9005 | 1001372750 | KROUŽEK, TĚSNÍČÍ, 30X18X6 MM, PM005/2 | 31.12.2014 | 31.12.2014 | 200 | KS | 248,00 | CZK |
| 608 | 9005 | 1001372990 | KROUŽEK, TĚSNÍČÍ, 28X4X8 MM, GRAFITOVÝ | 31.12.2014 | 31.12.2014 | 100 | KS | 1 165,00 | CZK |
| 609 | 9005 | 1001380410 | SERVOMOTOR, MPR 63-100 K, Č.52222.0225, | 31.12.2014 | 31.12.2014 | 2 | KS | 10 900,00 | CZK |
| 610 | 9005 | 1001380760 | ELEKTROMOTOR, ASYNCHRONNÍ, F180M04, 380D | 31.12.2014 | 31.12.2014 | 1 | KS | 90,00 | CZK |
| 611 | 9005 | 1001381300 | VLOŽKA POJISTKOVÁ T, 1250MA 35A 250V 6,3 | 31.12.2014 | 31.12.2014 | 40 | KS | 1 352,00 | CZK |
| 612 | 9005 | 1001381350 | VLOŽKA POJISTKOVÁ VÝKON, PN, 0, AM, 100A | 31.12.2014 | 31.12.2014 | 6 | KS | 516,18 | CZK |

| P.Č. | Okce | Materiál | Krátký text materiálu | Datum od | Datum do | Končecná zísoba | ZMJ | Končecná hodnota | Měna |
|------|------|------------|--|------------|------------|-----------------|-----|------------------|------|
| 613 | 9005 | 1001381370 | VLOŽKA POJISTKOVÁ VÝKON. PN, 1, GG, 80A | 31.12.2014 | 31.12.2014 | 6 | KS | 452,04 | CZK |
| 614 | 9005 | 1001381380 | VLOŽKA POJISTKOVÁ VÝKON. PN, 1, AM, 100A | 31.12.2014 | 31.12.2014 | 3 | KS | 209,73 | CZK |
| 615 | 9005 | 1001382020 | PÁČKA, TYP C ČERNÁ, Přeláskavý spínače | 31.12.2014 | 31.12.2014 | 20 | KS | 81,00 | CZK |
| 616 | 9005 | 1001382080 | ELEKTROMOTOR, ASYNCHRONNÍ, C.225M 02-322 | 31.12.2014 | 31.12.2014 | 1 | KS | 440,00 | CZK |
| 617 | 9005 | 1001382090 | ELEKTROMOTOR, ASYNCHRONNÍ, VC.180L04.327 | 31.12.2014 | 31.12.2014 | 1 | KS | 21.530,64 | CZK |
| 618 | 9005 | 1001382100 | ELEKTROMOTOR, ASYNCHRONNÍ, 7BA132M06, 40 | 31.12.2014 | 31.12.2014 | 1 | KS | 8.790,40 | CZK |
| 619 | 9005 | 1001382110 | ELEKTROMOTOR, ASYNCHRONNÍ, VG.200LK08-51 | 31.12.2014 | 31.12.2014 | 1 | KS | 33.464,00 | CZK |
| 620 | 9005 | 1001382120 | ELEKTROMOTOR, ASYNCHRONNÍ, 4AP90L-6, 380 | 31.12.2014 | 31.12.2014 | 2 | KS | 3.079,00 | CZK |
| 621 | 9005 | 1001382140 | ELEKTROMOTOR, ASYNCHRONNÍ, 3AFC315804, 4 | 31.12.2014 | 31.12.2014 | 1 | KS | 133.700,00 | CZK |
| 622 | 9005 | 1001382170 | ELEKTROMOTOR, ASYNCHRONNÍ, 1YF600M4, 600 | 31.12.2014 | 31.12.2014 | 2 | KS | 2.400,00 | CZK |
| 623 | 9005 | 1001382180 | ELEKTROMOTOR, ASYNCHRONNÍ, MQUE176S, 600 | 31.12.2014 | 31.12.2014 | 1 | KS | 1.000,00 | CZK |
| 624 | 9005 | 1001382200 | ELEKTROMOTOR 2N4355-V6, 6000V, 200KW | 31.12.2014 | 31.12.2014 | 1 | KS | 850,00 | CZK |
| 625 | 9005 | 1001382210 | ELEKTROMOTOR, ASYNCHRONNÍ, 2V205-06H, 60 | 31.12.2014 | 31.12.2014 | 1 | KS | 8.203,66 | CZK |
| 626 | 9005 | 1001382230 | ELEKTROMOTOR, ASYNCHRONNÍ, F200LK06-322, | 31.12.2014 | 31.12.2014 | 2 | KS | 140,00 | CZK |
| 627 | 9005 | 1001382240 | ELEKTROMOTOR, ASYNCHRONNÍ, F200LK04-316, | 31.12.2014 | 31.12.2014 | 1 | KS | 150,00 | CZK |
| 628 | 9005 | 1001383430 | RELÉ, OCHRANNÉ, ER 323, HAVÁRIJNÍ ZÁBĚS | 31.12.2014 | 31.12.2014 | 5 | KS | 4.395,00 | CZK |
| 629 | 9005 | 1001383910 | KARTA, ZÁLSTANICE, ESW 2, ŘS DAMATIC XD | 31.12.2014 | 31.12.2014 | 1 | KS | 542.100,00 | CZK |
| 630 | 9005 | 1001386110 | VLOŽKA POJISTKOVÁ XI 12B, 2A, 12KV, 850M | 31.12.2014 | 31.12.2014 | 4 | KS | 276,00 | CZK |
| 631 | 9005 | 1001386160 | VLOŽKA POJISTKOVÁ J16, 0,3A, 3-25KV, UNI | 31.12.2014 | 31.12.2014 | 3 | KS | 384,72 | CZK |
| 632 | 9005 | 1001386250 | SVODIČ, PŘEPĚTÍ, GZ9610, 110 KV, 92 KV, | 31.12.2014 | 31.12.2014 | 2 | KS | 1.000,00 | CZK |
| 633 | 9005 | 1001386350 | VLOŽKA POJISTKOVÁ, VÝKONOVÁ, NH, M4 A, G | 31.12.2014 | 31.12.2014 | 6 | KS | 9.631,32 | CZK |
| 634 | 9005 | 1001386380 | SPÍNAČ, KONCOVÝ, SV1, 4 A, 250 V AC V | 31.12.2014 | 31.12.2014 | 30 | KS | 1.230,00 | CZK |
| 635 | 9005 | 1001386400 | SPÍNAČ, KONCOVÝ, MV8H 330-11Y, 2,5 A, 22 | 31.12.2014 | 31.12.2014 | 1 | KS | 4.276,80 | CZK |
| 636 | 9005 | 1001386450 | TRANSFORMÁTOR, MĚŘÍCÍ-PROUDU, IKZ, 2,5 A | 31.12.2014 | 31.12.2014 | 1 | KS | 318,00 | CZK |
| 637 | 9005 | 1001397460 | PÁSDOPRAVNÍ, PŘÍŽOVÝ, EPŠ=650MMx3 VL | 31.12.2014 | 31.12.2014 | 8 | M | 4.420,00 | CZK |
| 638 | 9005 | 1001424920 | ŠNURA, TEADIT 2000, 4X4 MMEXPAND, GRAFIT | 31.12.2014 | 31.12.2014 | 3 | KG | 23.218,14 | CZK |
| 639 | 9005 | 1001430050 | KARTA, JEDNOTKA PAMĚTI, DMU 16 M, ŘS DAM | 31.12.2014 | 31.12.2014 | 1 | KS | 94.143,00 | CZK |
| 640 | 9005 | 1001445640 | VENTIL, HERION, 2/2 CESTNÝ, DN40, PN16 | 31.12.2014 | 31.12.2014 | 11 | KS | 59.775,10 | CZK |

| P.Č. | Okce | Materiál | Krát text materiálu | Datum od | Datum do | Konečná zásoba | ZMJ | Konečná hodnota | Měna |
|------|------|------------|---|------------|------------|----------------|-----|-----------------|------|
| 641 | 9005 | 1001452560 | ČERPADLO ODSŘŘEDIVÉ, 250-NBA-580-80-ZV | 31.12.2014 | 31.12.2014 | 1 | KS | 375 539,00 | CZK |
| 642 | 9005 | 1001452790 | ČERPADLO ODSŘŘEDIVÉ, 1"-NFD-62-4-LM | 31.12.2014 | 31.12.2014 | 1 | KS | 3 300,00 | CZK |
| 643 | 9005 | 1001471520 | OBLOUK,ČEDIČ, DN175,D=100MM,LT=30+8MM,30° | 31.12.2014 | 31.12.2014 | 2 | KS | 8 376,00 | CZK |
| 644 | 9005 | 1001471530 | OBLOUK,ČEDIČ, DN175,D=100MM,LT=30+8MM,30° | 31.12.2014 | 31.12.2014 | 9 | KS | 4 536,00 | CZK |
| 645 | 9005 | 1001471620 | KOMPENZÁTOR,HEMNLICH ERV 150,16 ROTEX, | 31.12.2014 | 31.12.2014 | 2 | KS | 20 418,00 | CZK |
| 646 | 9005 | 1001471640 | KOMPENZÁTOR,HEMNLICH ERV 300,10 ROTEX, | 31.12.2014 | 31.12.2014 | 1 | KS | 21 248,25 | CZK |
| 647 | 9005 | 1001471650 | ROZBOČKA,DVOUCESTNÁ,400X400 MM,MAT.11373 | 31.12.2014 | 31.12.2014 | 2 | KS | 11 292,00 | CZK |
| 648 | 9005 | 1001475440 | KOLENO,ODPADNÍ,PPR,DN63,90°,TLAKOVÉ | 31.12.2014 | 31.12.2014 | 3 | KS | 186,10 | CZK |
| 649 | 9005 | 1001479200 | ŠOUPÁTKO S41121-4250 TRM. DN65/50, PN250 | 31.12.2014 | 31.12.2014 | 2 | KS | 157 800,00 | CZK |
| 650 | 9005 | 1001479210 | ŠOUPÁTKO S41123-4160 TRM. DN65/50, PNI60 | 31.12.2014 | 31.12.2014 | 1 | KS | 100 000,00 | CZK |
| 651 | 9005 | 1001479230 | ŠOUPÁTKO S41121-3160 TRM. DN65/55, PNI60 | 31.12.2014 | 31.12.2014 | 4 | KS | 4 018,40 | CZK |
| 652 | 9005 | 1001479270 | VENTIL. ZPĚTNÝ, Z15127-4250, DN200, PN250 | 31.12.2014 | 31.12.2014 | 1 | KS | 1 166,00 | CZK |
| 653 | 9005 | 1001479310 | VENTIL. POJ.SIZ1508, DN65/100, 14,71MPA | 31.12.2014 | 31.12.2014 | 1 | KS | 132 249,33 | CZK |
| 654 | 9005 | 1001479320 | VENTIL. POJ.SIZ1508, DN65/100, PN250 15MPA | 31.12.2014 | 31.12.2014 | 1 | KS | 158 902,67 | CZK |
| 655 | 9005 | 1001479380 | ŠOUPÁTKO S41121-2160 TR.DN150/110, PNI60 | 31.12.2014 | 31.12.2014 | 1 | KS | 1 000,00 | CZK |
| 656 | 9005 | 1001479390 | ŠOUPÁTKO S41123-3160 TR DN250/200, PNI60 | 31.12.2014 | 31.12.2014 | 2 | KS | 30 400,00 | CZK |
| 657 | 9005 | 1001479420 | ŠOUPÁTKO S30113-502 TRMEN. DN800 PN2 | 31.12.2014 | 31.12.2014 | 2 | KS | 277 576,00 | CZK |
| 658 | 9005 | 1001479480 | VENTIL. KB SK2025BD3BS1AA - MEMBR.DN25 | 31.12.2014 | 31.12.2014 | 1 | KS | 5 119,00 | CZK |
| 659 | 9005 | 1001479660 | VENTIL. ZPĚTNÝ, RK44-16/1-200, DN200,PNI6 | 31.12.2014 | 31.12.2014 | 1 | KS | 25 000,00 | CZK |
| 660 | 9005 | 1001479670 | VENTIL. ZPĚTNÝ, RK41-16/1-200, DN200,PNI6 | 31.12.2014 | 31.12.2014 | 1 | KS | 26 000,00 | CZK |
| 661 | 9005 | 1001479730 | VENTIL. A SA20252BD3BS1AA-MEMBR.DN25 | 31.12.2014 | 31.12.2014 | 1 | KS | 5 119,00 | CZK |
| 662 | 9005 | 1001479760 | VENTIL. ZPĚTNÝ, CIM111.03281, DN40, PN20 | 31.12.2014 | 31.12.2014 | 1 | KS | 1 840,00 | CZK |
| 663 | 9005 | 1001479770 | VENTIL. RED.5801 E340 GESTRA, DN65, PN40 | 31.12.2014 | 31.12.2014 | 1 | KS | 43 500,00 | CZK |
| 664 | 9005 | 1001479780 | VENTIL. RED.5801 E340 GESTRA, DN65, PN40 | 31.12.2014 | 31.12.2014 | 1 | KS | 45 000,00 | CZK |
| 665 | 9005 | 1001479820 | KOHOUT R250D GIACOMINI, DN40, PNI15, KULOVÝ | 31.12.2014 | 31.12.2014 | 6 | KS | 3 318,00 | CZK |
| 666 | 9005 | 1001480490 | KLAPKA, ZPĚTNÁ, RS, DN80, PNI16 | 31.12.2014 | 31.12.2014 | 1 | KS | 6 186,00 | CZK |
| 667 | 9005 | 1001481130 | ŠOUPÁTKO ARI710, DN 2 1/2", PNI16 | 31.12.2014 | 31.12.2014 | 1 | KS | 567,60 | CZK |
| 668 | 9005 | 1001481150 | PLECH OCELOVÝ, TLUSTÝ, 2 MM MAT.11378 | 31.12.2014 | 31.12.2014 | 290 | KG | 5 088,45 | CZK |

| P.Č. | Okce | Materiál | Krát text materiálu | Datum od | Datum do | Končecná zísoba | ZMJ | Končecná hodnota | Měna |
|------|------|------------|--|------------|------------|-----------------|-----|------------------|------|
| 669 | 9005 | 1001481160 | BATERIE VODOVODNÍ, T843-V-1/2" S RUK. Z | 31.12.2014 | 31.12.2014 | 1 | KS | 289,91 | CZK |
| 670 | 9005 | 1001483370 | KOHOUT 54, DN40, PN10, KULOVÝ, SVÁŘ. PP | 31.12.2014 | 31.12.2014 | 2 | KS | 3176,07 | CZK |
| 671 | 9005 | 1001492790 | TEPLOMĚR, TLAKOVÝ, TYP 230, 0 AŽ 100 °C, | 31.12.2014 | 31.12.2014 | 2 | KS | 6880,00 | CZK |
| 672 | 9005 | 1001493050 | PŘEVODNÍK, SIGNÁLU, CON 010/091/12, 24 V | 31.12.2014 | 31.12.2014 | 2 | KS | 43478,86 | CZK |
| 673 | 9005 | 1001496280 | VENTIL. SOLENOIDOVÝ 2 VEF6, 220V AC, G1/4" | 31.12.2014 | 31.12.2014 | 11 | KS | 4740,23 | CZK |
| 674 | 9005 | 1001500250 | LOŽISKO, VALIVÉ, 22224 E/C3 | 31.12.2014 | 31.12.2014 | 1 | KS | 8350,00 | CZK |
| 675 | 9005 | 1001500460 | LOŽISKO, VALIVÉ, NU230-E-M1-C3 | 31.12.2014 | 31.12.2014 | 1 | KS | 17666,90 | CZK |
| 676 | 9005 | 1001500470 | LOŽISKO, VALIVÉ, NU232-E-C-M1-C3 | 31.12.2014 | 31.12.2014 | 1 | KS | 18367,39 | CZK |
| 677 | 9005 | 1001500480 | LOŽISKO, VALIVÉ, NU316 P6 | 31.12.2014 | 31.12.2014 | 1 | KS | 956,30 | CZK |
| 678 | 9005 | 1001500500 | LOŽISKO, VALIVÉ, YAR208-2F | 31.12.2014 | 31.12.2014 | 1 | KS | 804,00 | CZK |
| 679 | 9005 | 1001504780 | TYČ OCELOVÁ, ŠESTIHR. OK17, MAT.17242 | 31.12.2014 | 31.12.2014 | 17,2 | KG | 1757,32 | CZK |
| 680 | 9005 | 1001504810 | TRUBKA ČSN426750.1.76X10 MM MAT.17248.0 | 31.12.2014 | 31.12.2014 | 2,13 | M | 4482,27 | CZK |
| 681 | 9005 | 1001504830 | DRÁTKA PRUŽINÝ, 4,5 MM TR.2 MAT.12090.0 | 31.12.2014 | 31.12.2014 | 27,05 | KG | 338,13 | CZK |
| 682 | 9005 | 1001519020 | SNÍMAČ, POLOHY BINÁRNÍ, BF10-M30-APX IN | 31.12.2014 | 31.12.2014 | 10 | KS | 14922,00 | CZK |
| 683 | 9005 | 1001521380 | VLOŽKA FILTRACNÍ C1100.př.analyz.OMD41 | 31.12.2014 | 31.12.2014 | 3 | KS | 11556,36 | CZK |
| 684 | 9005 | 1001524120 | STYKAČ, VZDUCHOVÝ, EPIN1319B, 10 A, 660V | 31.12.2014 | 31.12.2014 | 1 | KS | 243,13 | CZK |
| 685 | 9005 | 1001534610 | ŠNŮRAPTFE, DŽ001, 25X25 MM, PLETENÁ | 31.12.2014 | 31.12.2014 | 67,95 | KG | 120523,01 | CZK |
| 686 | 9005 | 1001539670 | KOHOUTYVEVĚ 103025, DN25, PN40, KULOVÝ | 31.12.2014 | 31.12.2014 | 1 | KS | 2056,56 | CZK |
| 687 | 9005 | 1001550470 | RUKÁV FILTRACNÍ ,Přísušecný filtru | 31.12.2014 | 31.12.2014 | 104 | KS | 17888,00 | CZK |
| 688 | 9005 | 1001550480 | HADICE FILTRACNÍ WALTNER.Přísuš. filtru | 31.12.2014 | 31.12.2014 | 15 | KS | 36000,00 | CZK |
| 689 | 9005 | 1001550620 | FILTR VKLÁDACÍ SACÍ.Přísušecný dmychadla | 31.12.2014 | 31.12.2014 | 1 | KS | 2013,12 | CZK |
| 690 | 9005 | 1001550670 | HADICE ODSÁVACÍ .Přísuš. kompres. rotační. | 31.12.2014 | 31.12.2014 | 1 | KS | 1906,37 | CZK |
| 691 | 9005 | 1001550880 | HADICE FILTRACNÍ ,Přísuš. filtru LPP | 31.12.2014 | 31.12.2014 | 14 | KS | 11701,43 | CZK |
| 692 | 9005 | 1001550970 | HADICE G/1 TEM 13 KOKOX.Přísušecný filtru | 31.12.2014 | 31.12.2014 | 2 | KS | 1400,00 | CZK |
| 693 | 9005 | 1001551230 | FILTR DN100-30X445X566.Přísuš. dmychadla | 31.12.2014 | 31.12.2014 | 4 | KS | 1000,00 | CZK |
| 694 | 9005 | 1001551800 | KOLENO,ODPADNÍ.PVC.DN50x87°,TLAKOVÉ | 31.12.2014 | 31.12.2014 | 3 | KS | 36,16 | CZK |
| 695 | 9005 | 1001551820 | KOLENO,ODPADNÍ.PVC.DN32,90°,TLAKOVÉ | 31.12.2014 | 31.12.2014 | 5 | KS | 29,05 | CZK |
| 696 | 9005 | 1001552150 | OBLOUK,ČEDIČ,„26C23,DNI25/1000,D=80,T=8, | 31.12.2014 | 31.12.2014 | 2 | KS | 2800,00 | CZK |

| P.Č. | Okce | Materiál | Krát;text materiálu | Datum od | Datum do | Končecná zísoba | ZMJ | Končecná hodnota | Měna |
|------|------|------------|---|------------|------------|-----------------|-----|------------------|------|
| 697 | 9005 | 1001552160 | OBLOUK,ČEDIČ,,26B14,DNI25/1000,D=80,T=8, | 31.12.2014 | 31.12.2014 | 3 | KS | 4 800,00 | CZK |
| 698 | 9005 | 1001552170 | OBLOUK,ČEDIČ,,26B15,DNI25/1000,D=80,T=8, | 31.12.2014 | 31.12.2014 | 2 | KS | 14 500,00 | CZK |
| 699 | 9005 | 1001552180 | OBLOUK,ČEDIČ,,26B16,DNI25/1000,D=80,T=8, | 31.12.2014 | 31.12.2014 | 2 | KS | 5 150,00 | CZK |
| 700 | 9005 | 1001552230 | OHYB,TRUBKOVÝ,MAT.12021,L,KS0°,108X4 MM | 31.12.2014 | 31.12.2014 | 1 | KS | 554,00 | CZK |
| 701 | 9005 | 1001552300 | OHYB,VT,420300,,MAT.12021,L,KS0°,150X4,5 | 31.12.2014 | 31.12.2014 | 5 | KS | 16 750,00 | CZK |
| 702 | 9005 | 1001552390 | HRDLO,MAT.15128,DN25,PNI60,TRUBKOVÉ | 31.12.2014 | 31.12.2014 | 1 | KS | 502,25 | CZK |
| 703 | 9005 | 1001552410 | DNO,MAT.11416,1,DNI100,PNI160,DESKOVÉ | 31.12.2014 | 31.12.2014 | 3 | KS | 990,72 | CZK |
| 704 | 9005 | 1001552420 | DNO,MAT.11416,1,DN25,PNI60,DESKOVÉ PRÍV. | 31.12.2014 | 31.12.2014 | 10 | KS | 1 083,60 | CZK |
| 705 | 9005 | 1001552430 | DNO,MAT.11416,1,DN40,PNI60,DESKOVÉ PRÍV. | 31.12.2014 | 31.12.2014 | 19 | KS | 2 352,96 | CZK |
| 706 | 9005 | 1001552440 | DNO,MAT.11416,1,DN50,PNI60,DESKOVÉ PRÍV. | 31.12.2014 | 31.12.2014 | 6 | KS | 1 083,60 | CZK |
| 707 | 9005 | 1001552450 | DNO,MAT.11416,1,DN65,PNI60,DESKOVÉ PRÍV. | 31.12.2014 | 31.12.2014 | 6 | KS | 1 857,60 | CZK |
| 708 | 9005 | 1001552460 | DNO,MAT.11416,1,DN80,PNI60,DESKOVÉ PRÍV. | 31.12.2014 | 31.12.2014 | 4 | KS | 1 197,12 | CZK |
| 709 | 9005 | 1001552470 | DNO,MAT.11416,1,DN65,PN40,DESKOVÉ PRÍVAŘ | 31.12.2014 | 31.12.2014 | 18 | KS | 2 972,16 | CZK |
| 710 | 9005 | 1001552480 | DNO,MAT.11416,1,DN80,PN40,DESKOVÉ PRÍVAŘ | 31.12.2014 | 31.12.2014 | 5 | KS | 1 393,20 | CZK |
| 711 | 9005 | 1001552500 | DNO,MAT.11416,1,DNI100,PN40,DESKOVÉ PRÍV. | 31.12.2014 | 31.12.2014 | 14 | KS | 3 034,08 | CZK |
| 712 | 9005 | 1001552540 | KOMPENZÁTOR,TYP 717,DNI200,PN6,6K717 | 31.12.2014 | 31.12.2014 | 3 | KS | 273 960,00 | CZK |
| 713 | 9005 | 1001552570 | KOMPENZÁTOR,OK 1800-06-01,DNI800,PN6, | 31.12.2014 | 31.12.2014 | 2 | KS | 317 300,00 | CZK |
| 714 | 9005 | 1001552600 | KOMPENZÁTOR,TYP A-2,DN50,PNI6,NEOPREN, | 31.12.2014 | 31.12.2014 | 1 | KS | 1 285,20 | CZK |
| 715 | 9005 | 1001552610 | KOMPENZÁTOR,TYP A-2,DN65,PNI6,NEOPREN, | 31.12.2014 | 31.12.2014 | 2 | KS | 3 019,20 | CZK |
| 716 | 9005 | 1001552910 | TKANINAVAF.3/KR,PRO KLIMATIZACI,FILTR. | 31.12.2014 | 31.12.2014 | 24,75 | KG | 3 217,50 | CZK |
| 717 | 9005 | 1001559560 | TRUBKA EN ISO 1127 12X2,5MM MAT.14571-HI | 31.12.2014 | 31.12.2014 | 24 | M | 12 144,00 | CZK |
| 718 | 9005 | 1001559870 | TRUBKA ČSN426750.4.219X10MM, MAT.17248.4 | 31.12.2014 | 31.12.2014 | 4,77 | M | 61 389,90 | CZK |
| 719 | 9005 | 1001560880 | TYČ KRUHOVÁ, 20MM, MAT.423016.31 CU+SLIT | 31.12.2014 | 31.12.2014 | 13,1 | KG | 734,91 | CZK |
| 720 | 9005 | 1001560890 | TYČ KRUHOVÁ, 25MM, MAT.423016.31 CU+SLIT | 31.12.2014 | 31.12.2014 | 9,5 | KG | 1 292,34 | CZK |
| 721 | 9005 | 1001560920 | TYČ KRUHOVÁ, 50MM, MAT.423016.31 CU+SLIT | 31.12.2014 | 31.12.2014 | 6,5 | KG | 1 610,70 | CZK |
| 722 | 9005 | 1001561000 | VÁLEČEK PŘEDL.DÍR.MAT.422420.250/130X400 | 31.12.2014 | 31.12.2014 | 1 | KS | 585,00 | CZK |
| 723 | 9005 | 1001564530 | TRUBKA OCEL,ŽEBR.25X2,5-5X57 MAT.11353.1 | 31.12.2014 | 31.12.2014 | 14 | M | 353,50 | CZK |
| 724 | 9005 | 1001564540 | TRUBKA OCEL,ŽEBR.76X3-14X156 MAT.11353.1 | 31.12.2014 | 31.12.2014 | 152 | M | 41 798,15 | CZK |

| P.Č. | Okce | Materiál | Krát text materiálu | Datum od | Datum do | Končecná zísoba | ZMJ | Končecná hodnota | Měna |
|------|------|------------|---|------------|------------|-----------------|-----|------------------|------|
| 725 | 9005 | 1001576410 | JISTIČ, VÝKONOVÝ, 120X75T 24293, 630 A, | 31.12.2014 | 31.12.2014 | 1 | KS | 2 454,73 | CZK |
| 726 | 9005 | 1001579160 | ŠNŮRA,TEADIT 1020,12X12 MM,EXPAND, GRAFIT | 31.12.2014 | 31.12.2014 | 3,2 | KG | 14 633,60 | CZK |
| 727 | 9005 | 1001580670 | FILTR VZDUCHOVÝ,Přísluš,jednod,prav.vzduc | 31.12.2014 | 31.12.2014 | 2 | KS | 16 242,51 | CZK |
| 728 | 9005 | 1001582460 | T-KUS,KOVANÝ,MAT.15128-1,DN40,PN250 | 31.12.2014 | 31.12.2014 | 4 | KS | 81 590,00 | CZK |
| 729 | 9005 | 1001592600 | ŠOUPÁTKO S41121-4160 TRMEN, DN150, PN160 | 31.12.2014 | 31.12.2014 | 2 | KS | 1 668,40 | CZK |
| 730 | 9005 | 1001600160 | ZDROJ, VPU 230V, 28V DC, ŘS DAMATIC XD | 31.12.2014 | 31.12.2014 | 1 | KS | 36 321,60 | CZK |
| 731 | 9005 | 1001600870 | ZDROJ, NAPÁJECÍ, ND 102, 220 V AC, 24/12 | 31.12.2014 | 31.12.2014 | 7 | KS | 570,50 | CZK |
| 732 | 9005 | 1001613300 | KOMPENZÁTOR, TYP OKA, DN300, PN25, NEREZ | 31.12.2014 | 31.12.2014 | 2 | KS | 28 506,06 | CZK |
| 733 | 9005 | 1001616790 | TYČ KRUHOVÁ, 110MM, MAT.42323-01 CU-SLI | 31.12.2014 | 31.12.2014 | 85 | KG | 6 786,40 | CZK |
| 734 | 9005 | 1001616820 | ODLITEK 120/40X300MM, CUSN6 BRONZ, CÍNOVÝ | 31.12.2014 | 31.12.2014 | 2 | KS | 11 000,00 | CZK |
| 735 | 9005 | 1001621010 | TKANINA, ČTV.OKA 0,14/0,112MM MAT.423213 | 31.12.2014 | 31.12.2014 | 13,2 | KG | 8 479,42 | CZK |
| 736 | 9005 | 1001626390 | UCPÁVKA, BAVLENĚNÁ PB002, ČSN 029151, 22X22 | 31.12.2014 | 31.12.2014 | 49,66 | KG | 10 925,20 | CZK |
| 737 | 9005 | 1001626400 | UCPÁVKA, BAVLENĚNÁ PB002, ČSN 029151, 25X25 | 31.12.2014 | 31.12.2014 | 31,88 | KG | 6 742,62 | CZK |
| 738 | 9005 | 1001626590 | PÁS, DOPRAVNÍ, PRYŽOVÝ, AA.Š. = 1200 MM, 3 VL. | 31.12.2014 | 31.12.2014 | 22 | M | 34 174,00 | CZK |
| 739 | 9005 | 1001626970 | KROUŽEK, TĚS. PŘÍTLAČNÝ, DN250, PN10, ITE-200 | 31.12.2014 | 31.12.2014 | 9 | KS | 522,00 | CZK |
| 740 | 9005 | 1001626990 | KROUŽEK, TĚS. PŘÍTLAČNÝ, DN40, PN16, ITE-200 | 31.12.2014 | 31.12.2014 | 29 | KS | 1 102,00 | CZK |
| 741 | 9005 | 1001627000 | KROUŽEK, TĚS. PŘÍTLAČNÝ, DN50, PN16, ITE-200 | 31.12.2014 | 31.12.2014 | 9 | KS | 360,00 | CZK |
| 742 | 9005 | 1001627010 | KROUŽEK, TĚS. PŘÍTLAČNÝ, DN80, PN16, ITE-200 | 31.12.2014 | 31.12.2014 | 12 | KS | 504,00 | CZK |
| 743 | 9005 | 1001627020 | KROUŽEK, TĚS. PŘÍTLAČNÝ, DN100, PN16, ITE-200 | 31.12.2014 | 31.12.2014 | 36 | KS | 1 490,00 | CZK |
| 744 | 9005 | 1001627060 | KROUŽEK, TĚS. PŘÍTLAČNÝ, DN65, PN10, ITE-200 | 31.12.2014 | 31.12.2014 | 28 | KS | 1 142,00 | CZK |
| 745 | 9005 | 1001627070 | KROUŽEK, TĚS. PŘÍTLAČNÝ, DN20, PN6, ITE-200 | 31.12.2014 | 31.12.2014 | 12 | KS | 300,00 | CZK |
| 746 | 9005 | 1001627080 | KROUŽEK, TĚS. PŘÍTLAČNÝ, DN2, PN6, ITE-200 | 31.12.2014 | 31.12.2014 | 12 | KS | 300,00 | CZK |
| 747 | 9005 | 1001627090 | KROUŽEK, TĚS. PŘÍTLAČNÝ, DN40, PN40, ITE-300 | 31.12.2014 | 31.12.2014 | 23 | KS | 943,00 | CZK |
| 748 | 9005 | 1001627100 | KROUŽEK, PŘÍTLAČNÝ, 51X24X2 MM, IT-300 | 31.12.2014 | 31.12.2014 | 13 | KS | 533,00 | CZK |
| 749 | 9005 | 1001627110 | KROUŽEK, TĚS. PŘÍTLAČNÝ, DN100, PN40, IT-300 | 31.12.2014 | 31.12.2014 | 8 | KS | 320,00 | CZK |
| 750 | 9005 | 1001627320 | TRUBKA, ... SPLACHOVACÍ, NOVODUROVÁ, 32X2,5MM | 31.12.2014 | 31.12.2014 | 30 | M | 254,10 | CZK |
| 751 | 9005 | 1001627330 | TRUBKA, ... SPLACHOVACÍ, NOVODUROVÁ, ŠEDÁ, 32X1,8MM | 31.12.2014 | 31.12.2014 | 24 | M | 169,44 | CZK |
| 752 | 9005 | 1001627350 | TRUBKA, ... KANALIZAČNÍ, PVC, 110X2 MM | 31.12.2014 | 31.12.2014 | 12 | M | 584,88 | CZK |

| P.Č. | Okce | Materiál | Krát text materiálu | Datum od | Datum do | Končecná zísoba | ZMJ | Končecná hodnota | Měna |
|------|------|------------|--|------------|------------|-----------------|-----|------------------|------|
| 753 | 9005 | 1001630470 | HADICE FILTRAČNÍ RYTON,Přísúšen,filtru | 31.12.2014 | 31.12.2014 | 32 | KS | 8 672,00 | CZK |
| 754 | 9005 | 1001630490 | HADICE FILTRAČNÍ TEOFIT,Přísúšen,filtru | 31.12.2014 | 31.12.2014 | 1 | KS | 20,00 | CZK |
| 755 | 9005 | 1001630550 | HADICE FILTRAČNÍ TEOFIT,Přísúšen,filtru | 31.12.2014 | 31.12.2014 | 1 | KS | 20,00 | CZK |
| 756 | 9005 | 1001630560 | HADICE FILTRAČNÍ WALTEP,Přísúšen,filtru | 31.12.2014 | 31.12.2014 | 40 | KS | 51 051,00 | CZK |
| 757 | 9005 | 1001630570 | HADICE FILTRAČNÍ ,Přísúšen,sví filtru | 31.12.2014 | 31.12.2014 | 20 | KS | 7 560,00 | CZK |
| 758 | 9005 | 1001630580 | HADICE FILTRAČNÍ ,Přísúšen,sví filtru | 31.12.2014 | 31.12.2014 | 60 | KS | 12 790,91 | CZK |
| 759 | 9005 | 1001630590 | KARTA,JEDNOTKA CENTR,PROCESNÍ,CPU 32 | 31.12.2014 | 31.12.2014 | 1 | KS | 393 100,00 | CZK |
| 760 | 9005 | 1001630600 | KARTAVÝSTUP BINÁRNÍ,BIU 8,ŘS DAMATIC XD | 31.12.2014 | 31.12.2014 | 2 | KS | 18 950,40 | CZK |
| 761 | 9005 | 1001630670 | SERVOMOTOR,MP 32/30,MODACT-KONSTANT,K.Č. | 31.12.2014 | 31.12.2014 | 2 | KS | 8 460,00 | CZK |
| 762 | 9005 | 1001630650 | ELEKTROMOTOR,ASYNCHRONNÍ,F180M02-306, | 31.12.2014 | 31.12.2014 | 1 | KS | 11 467,00 | CZK |
| 763 | 9005 | 1001630670 | ELEKTROMOTOR,ASYNCHRONNÍ,VF225M06-308, | 31.12.2014 | 31.12.2014 | 1 | KS | 150,00 | CZK |
| 764 | 9005 | 1001664670 | HADR MYČÍ,600X600 MM | 31.12.2014 | 31.12.2014 | 96 | KS | 672,00 | CZK |
| 765 | 9005 | 1001674630 | KARTA,JEDNOTKA LOGICKÁ A413181, PROGRAM. | 31.12.2014 | 31.12.2014 | 1 | KS | 19 627,20 | CZK |
| 766 | 9005 | 1001674650 | KARTA,ŠÍŤOVÁ ESU+ETI,ESA 421915-3B,3 A, | 31.12.2014 | 31.12.2014 | 1 | KS | 121 654,00 | CZK |
| 767 | 9005 | 1001674670 | VENTIL,SOLENOIDOVÝ 2 VEF61, 220, G1/4" | 31.12.2014 | 31.12.2014 | 8 | KS | 5 011,20 | CZK |
| 768 | 9005 | 1001674700 | ŠOUPÁTKO EL,PNEUMATICKÉ ASKO, 220, 1/4"/ | 31.12.2014 | 31.12.2014 | 1 | KS | 2 270,40 | CZK |
| 769 | 9005 | 1001674740 | SNÍMAČ, POLOHY BINÁRNÍ, NJ10+30CM-N, 8 V | 31.12.2014 | 31.12.2014 | 13 | KS | 21 928,53 | CZK |
| 770 | 9005 | 1001674750 | SNÍMAČ, POLOHY BINÁRNÍ, BE5-M18-AP6X-H11 | 31.12.2014 | 31.12.2014 | 8 | KS | 7 600,00 | CZK |
| 771 | 9005 | 1001674760 | SNÍMAČ, POLOHY BINÁRNÍ, XSIN12 NA340, 10 | 31.12.2014 | 31.12.2014 | 3 | KS | 2 683,26 | CZK |
| 772 | 9005 | 1001674920 | SNÍMAČ, TEPLoty 023 881 815, 0-600°C, 1000 | 31.12.2014 | 31.12.2014 | 5 | KS | 3 949,45 | CZK |
| 773 | 9005 | 1001674950 | SNÍMAČ, TEPLoty LUN 1356-8, 0-400°C, 110MM | 31.12.2014 | 31.12.2014 | 2 | KS | 4 420,00 | CZK |
| 774 | 9005 | 1001675020 | SNÍMAČ, TEPLoty 301111105, 0-1300°C, 500MM | 31.12.2014 | 31.12.2014 | 2 | KS | 6 314,00 | CZK |
| 775 | 9005 | 1001677930 | OHYB, VT 429300,,MAT11353,,K30P 76X3,5MM | 31.12.2014 | 31.12.2014 | 2 | KS | 542,00 | CZK |
| 776 | 9005 | 1001685330 | SERVOMOTOR, MO 16/21-40, 3X220/380V, 50HZ | 31.12.2014 | 31.12.2014 | 2 | KS | 6 284,00 | CZK |
| 777 | 9005 | 1001685410 | SERVOMOTOR, MO 63/110-40 K.Č.520040312, | 31.12.2014 | 31.12.2014 | 4 | KS | 1 400,00 | CZK |
| 778 | 9005 | 1001686350 | SOUPRAVA VENT,5-CESTI,96557121W1S1KU2SR3 | 31.12.2014 | 31.12.2014 | 1 | KS | 6 052,63 | CZK |
| 779 | 9005 | 1001686430 | KARTA, PRO SPECIÁLNÍ UŽITÍ, A 240, KONTR | 31.12.2014 | 31.12.2014 | 1 | KS | 27 053,84 | CZK |
| 780 | 9005 | 1001687540 | REGULÁTOR TEPLoty, TH 163, 90°C | 31.12.2014 | 31.12.2014 | 1 | KS | 1 500,00 | CZK |

| P.Č. | Okce | Materiál | Krát text materiálu | Datum od | Datum do | Konečná zísoba | ZMJ | Konečná hodnota | Měna |
|------|------|------------|---|------------|------------|----------------|-----|-----------------|------|
| 781 | 9005 | 1001691050 | SERVOMOTOR, MO 50/80-40, 3X220/380V 50HZ | 31.12.2014 | 31.12.2014 | 2 | KS | 700,00 | CZK |
| 782 | 9005 | 1001691060 | SERVOMOTOR, MPR 40-63, 220 V 50 JIZ, OTOČ | 31.12.2014 | 31.12.2014 | 1 | KS | 40 280,00 | CZK |
| 783 | 9005 | 1001691070 | SERVOMOTOR, MPR 63-100, 220V 50HZ, OTOČN | 31.12.2014 | 31.12.2014 | 1 | KS | 40 280,00 | CZK |
| 784 | 9005 | 1001691650 | SERVOMOTOR, MPR 20-32 K.Č.52221.0236, | 31.12.2014 | 31.12.2014 | 2 | KS | 10 960,00 | CZK |
| 785 | 9005 | 1001691680 | SERVOMOTOR, MP 125/63 K.Č.52248.0211, | 31.12.2014 | 31.12.2014 | 1 | KS | 20 220,00 | CZK |
| 786 | 9005 | 1001695590 | TYČ, 518,0-TEXTIT E, PR-40MM, ČSN 644518 | 31.12.2014 | 31.12.2014 | 5,4 | KG | 270,00 | CZK |
| 787 | 9005 | 1001695700 | DESKA, 111-2-KARTIT KE, TL-15 MM, | 31.12.2014 | 31.12.2014 | 32 | KG | 656,00 | CZK |
| 788 | 9005 | 1001696270 | DESKA, 111-2-KARTIT KE, 1,1X1,15MX5MM, | 31.12.2014 | 31.12.2014 | 40,4 | KG | 868,60 | CZK |
| 789 | 9005 | 1001697860 | LOŽISKO, VALIVÉ, NU1038-MA-P63-NA | 31.12.2014 | 31.12.2014 | 2 | KS | 160,00 | CZK |
| 790 | 9005 | 1001706680 | ELEKTROMOTOR ST.SM. MBI32-M, 220V, 9,7KW | 31.12.2014 | 31.12.2014 | 1 | KS | 69 443,75 | CZK |
| 791 | 9005 | 1001707550 | ELEKTROMOTOR, ASYNCHRONNÍ, 7AA100L06, 23 | 31.12.2014 | 31.12.2014 | 1 | KS | 3 124,00 | CZK |
| 792 | 9005 | 1001707560 | ELEKTROMOTOR, ASYNCHRONNÍ, 7AA100L04, 23 | 31.12.2014 | 31.12.2014 | 1 | KS | 2 796,20 | CZK |
| 793 | 9005 | 1001707570 | ELEKTROMOTOR, ASYNCHRONNÍ, 7AA112M08, 23 | 31.12.2014 | 31.12.2014 | 1 | KS | 5 777,00 | CZK |
| 794 | 9005 | 1001707580 | ELEKTROMOTOR, ASYNCHRONNÍ, DFV160L8/4TF, | 31.12.2014 | 31.12.2014 | 1 | KS | 90 300,00 | CZK |
| 795 | 9005 | 1001707590 | ELEKTROMOTOR, ASYNCHRONNÍ, DFD90L4, 400D | 31.12.2014 | 31.12.2014 | 1 | KS | 12 800,00 | CZK |
| 796 | 9005 | 1001707600 | ELEKTROMOTOR, ASYNCHRONNÍ, 3APB71-6S, 38 | 31.12.2014 | 31.12.2014 | 2 | KS | 1 232,60 | CZK |
| 797 | 9005 | 1001707630 | ELEKTROMOTOR, ASYNCHRONNÍ, MI1880-6T, 600 | 31.12.2014 | 31.12.2014 | 2 | KS | 4 200,00 | CZK |
| 798 | 9005 | 1001707640 | ELEKTROMOTOR, ASYNCHRONNÍ, SKG315M-4B, 3 | 31.12.2014 | 31.12.2014 | 1 | KS | 159 738,00 | CZK |
| 799 | 9005 | 1001707650 | ELEKTROMOTOR, ASYNCHRONNÍ, VF280S04, 380 | 31.12.2014 | 31.12.2014 | 3 | KS | 750,00 | CZK |
| 800 | 9005 | 1001707660 | ELEKTROMOTOR, ASYNCHRONNÍ, IAF315SK-6, 3 | 31.12.2014 | 31.12.2014 | 2 | KS | 600,00 | CZK |
| 801 | 9005 | 1001707670 | ELEKTROMOTOR, ASYNCHRONNÍ, IAF315SK-4, 3 | 31.12.2014 | 31.12.2014 | 1 | KS | 400,00 | CZK |
| 802 | 9005 | 1001707710 | ELEKTROMOTOR, ASYNCHRONNÍ, VM200L K04, 38 | 31.12.2014 | 31.12.2014 | 1 | KS | 130,00 | CZK |
| 803 | 9005 | 1001707720 | ELEKTROMOTOR, ASYNCHRONNÍ, 1YF710S-8, 60 | 31.12.2014 | 31.12.2014 | 1 | KS | 1 400,00 | CZK |
| 804 | 9005 | 1001707730 | ELEKTROMOTOR, ASYNCHRONNÍ, KMER250M6, 38 | 31.12.2014 | 31.12.2014 | 1 | KS | 1 600,00 | CZK |
| 805 | 9005 | 1001707740 | ELEKTROMOTOR, ASYNCHRONNÍ, DFV160L4-TF/G | 31.12.2014 | 31.12.2014 | 1 | KS | 10 830,00 | CZK |
| 806 | 9005 | 1001707760 | ELEKTROMOTOR, ASYNCHRONNÍ, DV160M-8/4, 3 | 31.12.2014 | 31.12.2014 | 1 | KS | 250,00 | CZK |
| 807 | 9005 | 1001707770 | ELEKTROMOTOR, ASYNCHRONNÍ, DV132M8/4, 38 | 31.12.2014 | 31.12.2014 | 1 | KS | 280,00 | CZK |
| 808 | 9005 | 1001707780 | ELEKTROMOTOR, ASYNCHRONNÍ, 7AA132M02, 40 | 31.12.2014 | 31.12.2014 | 1 | KS | 9 108,00 | CZK |

| P.Č. | Okce | Materiál | Krát text materiálu | Datum od | Datum do | Končecná zísoba | ZMJ | Končecná hodnota | Měna |
|------|------|------------|---|------------|------------|-----------------|-----|------------------|------|
| 809 | 9005 | 1001707800 | ELEKTROMOTOR, ASYNCHRONNÍ, ILA7113-2AAGO | 31.12.2014 | 31.12.2014 | 1 | KS | 3 481,76 | CZK |
| 810 | 9005 | 1001707810 | ELEKTROMOTOR, ASYNCHRONNÍ, 4AP112M-4, 22 | 31.12.2014 | 31.12.2014 | 1 | KS | 200,00 | CZK |
| 811 | 9005 | 1001707820 | ELEKTROMOTOR, ASYNCHRONNÍ, 7AA160M04, 38 | 31.12.2014 | 31.12.2014 | 1 | KS | 14 798,95 | CZK |
| 812 | 9005 | 1001707830 | ELEKTROMOTOR, ASYNCHRONNÍ, M2C6, 380D V, | 31.12.2014 | 31.12.2014 | 2 | KS | 23 062,00 | CZK |
| 813 | 9005 | 1001707840 | ELEKTROMOTOR, ASYNCHRONNÍ, C 160L06-309, | 31.12.2014 | 31.12.2014 | 3 | KS | 225,00 | CZK |
| 814 | 9005 | 1001707850 | ELEKTROMOTOR, ASYNCHRONNÍ, F225M02, 380D | 31.12.2014 | 31.12.2014 | 1 | KS | 130,00 | CZK |
| 815 | 9005 | 1001707860 | ELEKTROMOTOR, ASYNCHRONNÍ, F160L04, 380D | 31.12.2014 | 31.12.2014 | 1 | KS | 80,00 | CZK |
| 816 | 9005 | 1001707870 | ELEKTROMOTOR, ASYNCHRONNÍ, IAG315M-6, 38 | 31.12.2014 | 31.12.2014 | 1 | KS | 420,00 | CZK |
| 817 | 9005 | 1001707880 | ELEKTROMOTOR, ASYNCHRONNÍ, IAG315S-6, 38 | 31.12.2014 | 31.12.2014 | 1 | KS | 370,00 | CZK |
| 818 | 9005 | 1001707890 | ELEKTROMOTOR, ASYNCHRONNÍ, ILA288-4AA64- | 31.12.2014 | 31.12.2014 | 1 | KS | 10 953,00 | CZK |
| 819 | 9005 | 1001707910 | ELEKTROMOTOR, ASYNCHRONNÍ, 4AP80-6, 380Y | 31.12.2014 | 31.12.2014 | 2 | KS | 80,00 | CZK |
| 820 | 9005 | 1001707920 | ELEKTROMOTOR, ASYNCHRONNÍ, 2AP80-6, 380Y | 31.12.2014 | 31.12.2014 | 1 | KS | 40,00 | CZK |
| 821 | 9005 | 1001707930 | ELEKTROMOTOR, ASYNCHRONNÍ, 4AP132S-4, 38 | 31.12.2014 | 31.12.2014 | 3 | KS | 11 090,07 | CZK |
| 822 | 9005 | 1001707940 | ELEKTROMOTOR, ASYNCHRONNÍ, 4APB G3-4, 38 | 31.12.2014 | 31.12.2014 | 2 | KS | 6 305,72 | CZK |
| 823 | 9005 | 1001707960 | ELEKTROMOTOR, ASYNCHRONNÍ, 4AP100L-6, 38 | 31.12.2014 | 31.12.2014 | 1 | KS | 1 104,74 | CZK |
| 824 | 9005 | 1001708100 | SKŘÍŇ, PŘECHODOVÁ, V21-PS2, 500 V, 400 A | 31.12.2014 | 31.12.2014 | 1 | KS | 969,05 | CZK |
| 825 | 9005 | 1001708440 | SKŘÍŇ, POJISTKOVÁ, MI71213, 500 V, 63 A, | 31.12.2014 | 31.12.2014 | 2 | KS | 6 087,00 | CZK |
| 826 | 9005 | 1001709760 | ELEKTROMOTOR, ASYNCHRONNÍ, ILA7090-4AA11 | 31.12.2014 | 31.12.2014 | 1 | KS | 1 905,86 | CZK |
| 827 | 9005 | 1001709770 | ELEKTROMOTOR, ASYNCHRONNÍ, DFV160L, 380D | 31.12.2014 | 31.12.2014 | 1 | KS | 8 066,50 | CZK |
| 828 | 9005 | 1001709780 | ELEKTROMOTOR, ASYNCHRONNÍ, BF80-41/D11MA | 31.12.2014 | 31.12.2014 | 1 | KS | 17 937,00 | CZK |
| 829 | 9005 | 1001710550 | VENTIL, POL.SIZ1508, DN65/100,PN250 16,38 | 31.12.2014 | 31.12.2014 | 1 | KS | 141 667,00 | CZK |
| 830 | 9005 | 1001710560 | ŠOUPÁTKO S41121-3160 TRMEN, DN150, PN160 | 31.12.2014 | 31.12.2014 | 1 | KS | 1 000,00 | CZK |
| 831 | 9005 | 1001710570 | KOHOUT K30112-910, DN100, PN10, KUŽELOVÝ | 31.12.2014 | 31.12.2014 | 1 | KS | 38 284,32 | CZK |
| 832 | 9005 | 1001710580 | VENTIL, UZAVÍRACÍ, IB050DICBB1H02, DN50 | 31.12.2014 | 31.12.2014 | 1 | KS | 12 831,00 | CZK |
| 833 | 9005 | 1001714290 | TVAROVKA, ODPADNÍ ČSN 132501, LITINA, DN100 | 31.12.2014 | 31.12.2014 | 6 | KS | 4 422,00 | CZK |
| 834 | 9005 | 1001719010 | TĚSNĚNÍ, ODBĚLNÍKOVÉ, 30X20MM, MIKROPŘÍŽOVÉ | 31.12.2014 | 31.12.2014 | 6,2 | KG | 112,84 | CZK |
| 835 | 9005 | 1001721200 | KROUŽEK, TĚS. PŘÍTLAČNÝ, DN125, PN16/T1-50 | 31.12.2014 | 31.12.2014 | 22 | KS | 44,00 | CZK |
| 836 | 9005 | 1001721210 | KROUŽEK, PŘÍTLAČNÝ, 127X76X3 MM, TT-100 | 31.12.2014 | 31.12.2014 | 12 | KS | 474,00 | CZK |

| P.Č. | Okce | Materiál | Krát text materiálu | Datum od | Datum do | Končecná zísoba | ZMJ | Končecná hodnota | Měna |
|------|------|------------|---|------------|------------|-----------------|-----|------------------|------|
| 837 | 9005 | 1001721220 | KROUŽEK; 9,5X1,7 MM, UC PÁVKOVÝ, IT-100 | 31.12.2014 | 31.12.2014 | 6 | KS | 12,00 | CZK |
| 838 | 9005 | 1001721450 | PŘÍRUBA TOČ.02+52, MAT.1.1373.1, DN175, PN6 | 31.12.2014 | 31.12.2014 | 3 | KS | 4 963,50 | CZK |
| 839 | 9005 | 1001721860 | VLOŽKA FILTRAČNÍ, Přísj.jedn. ipr. vzdachu | 31.12.2014 | 31.12.2014 | 30 | KS | 25 300,50 | CZK |
| 840 | 9005 | 1001724770 | VENTIL SOLENOIDOVÝ, 638 M-101, 220V, AC | 31.12.2014 | 31.12.2014 | 6 | KS | 5 928,00 | CZK |
| 841 | 9005 | 1001737860 | VENTILÁTOR AXIÁLNÍ FAN 120X38, 120X120X38 | 31.12.2014 | 31.12.2014 | 3 | KS | 780,00 | CZK |
| 842 | 9005 | 1001759840 | LOŽISKO, VALIVÉ, 22222EKW33J | 31.12.2014 | 31.12.2014 | 5 | KS | 6 808,10 | CZK |
| 843 | 9005 | 1001741190 | TRUBKA ČSN 425715.1, 32X5 MM, MAT.1.5121.5 | 31.12.2014 | 31.12.2014 | 163,84 | M | 13 636,40 | CZK |
| 844 | 9005 | 1001746190 | REDUKCE, ODPADNÍ, POZINK., 3/4"X1/2" | 31.12.2014 | 31.12.2014 | 18 | KS | 342,00 | CZK |
| 845 | 9005 | 1001748160 | ELEKTROMOTOR, ASYNCHRONNÍ, C 180L 04-504 | 31.12.2014 | 31.12.2014 | 2 | KS | 200,00 | CZK |
| 846 | 9005 | 1001748170 | ELEKTROMOTOR, ASYNCHRONNÍ, M180L04, 380D | 31.12.2014 | 31.12.2014 | 2 | KS | 200,00 | CZK |
| 847 | 9005 | 1001748180 | ELEKTROMOTOR, ASYNCHRONNÍ, F160M04-502, | 31.12.2014 | 31.12.2014 | 1 | KS | 80,00 | CZK |
| 848 | 9005 | 1001748190 | ELEKTROMOTOR, ASYNCHRONNÍ, VF160L04-578, | 31.12.2014 | 31.12.2014 | 2 | KS | 180,00 | CZK |
| 849 | 9005 | 1001748700 | ELEKTROMOTOR, ASYNCHRONNÍ, 1LA7096-4AA10 | 31.12.2014 | 31.12.2014 | 1 | KS | 1 969,88 | CZK |
| 850 | 9005 | 1001752890 | ZDROJ, NAPÁJECÍ, ZS 010 STABILIZOVANÝ | 31.12.2014 | 31.12.2014 | 6 | KS | 4 593,60 | CZK |
| 851 | 9005 | 1001753095 | KOMPENZÁTOR KRUHOVÝ, 2670MM, TKANINA | 31.12.2014 | 31.12.2014 | 1 | KS | 335 000,00 | CZK |
| 852 | 9005 | 1001756960 | OHYB, VT 429300, MAT.1.1353.1, K90F, 70X3,2 | 31.12.2014 | 31.12.2014 | 22 | KS | 8 282,06 | CZK |
| 853 | 9005 | 1001757250 | LOŽISKO, VALIVÉ, 22310-E-W33-MH(22310EW3 | 31.12.2014 | 31.12.2014 | 2 | KS | 2 186,88 | CZK |
| 854 | 9005 | 1001767660 | KLAPKA ZPĚTNÁ, 102107-016, DN50, PN16 | 31.12.2014 | 31.12.2014 | 1 | KS | 4 003,50 | CZK |
| 855 | 9005 | 1001768480 | SPÍNAČ, MIKRO, 96901/XII, 2 A, 250 V | 31.12.2014 | 31.12.2014 | 39 | KS | 1 524,90 | CZK |
| 856 | 9005 | 1001771300 | PÁJKA TVRDÁ, B-CU60 ZNSI-900/880, TYČ 4,0 | 31.12.2014 | 31.12.2014 | 6,15 | KG | 488,31 | CZK |
| 857 | 9005 | 1001771310 | PÁJKA TVRDÁ, B-CU60 ZNSI-900/880, TYČ 5,0 | 31.12.2014 | 31.12.2014 | 13,6 | KG | 1 079,84 | CZK |
| 858 | 9005 | 1001771400 | ŠROUB HRUBÝ, M5X30, 4D, ŠESTIHR HLAVA | 31.12.2014 | 31.12.2014 | 87 | KS | 30,26 | CZK |
| 859 | 9005 | 1001771440 | ŠROUB HRUBÝ, M5X50, 4D, ŠESTIHR HLAVA | 31.12.2014 | 31.12.2014 | 370 | KS | 18,50 | CZK |
| 860 | 9005 | 1001771520 | ŠROUB HRUBÝ, M6X45, 4D, ŠESTIHR HLAVA | 31.12.2014 | 31.12.2014 | 250 | KS | 42,50 | CZK |
| 861 | 9005 | 1001771580 | ŠROUB HRUBÝ, M6X60, 4D, ŠESTIHR HLAVA | 31.12.2014 | 31.12.2014 | 30 | KS | 6,60 | CZK |
| 862 | 9005 | 1001771670 | ŠROUB HRUBÝ, M8X65, 4D, ŠESTIHR HLAVA | 31.12.2014 | 31.12.2014 | 160 | KS | 86,40 | CZK |
| 863 | 9005 | 1001771680 | ŠROUB HRUBÝ, M8X70, 4D, ŠESTIHR HLAVA | 31.12.2014 | 31.12.2014 | 1646 | KS | 971,14 | CZK |
| 864 | 9005 | 1001771700 | ŠROUB HRUBÝ, M8X80, 4D, ŠESTIHR HLAVA | 31.12.2014 | 31.12.2014 | 84 | KS | 63,84 | CZK |

| P.Č. | Okce | Materiál | Krát.text.materiálu | Datum od | Datum do | Končecná zísoba | ZMJ | Končecná hodnota | Měna |
|------|------|------------|---|------------|------------|-----------------|-----|------------------|------|
| 865 | 9005 | 1001771710 | ŠROUB HRUBÝ, M8X90, 4D, ŠESTIHR.HLAVA | 31.12.2014 | 31.12.2014 | 490 | KS | 352,80 | CZK |
| 866 | 9005 | 1001771760 | ŠROUB HRUBÝ, M10X50, 4D, ŠESTIHR.HLAVA | 31.12.2014 | 31.12.2014 | 4250 | KS | 1 912,50 | CZK |
| 867 | 9005 | 1001771820 | ŠROUB HRUBÝ, M10X80, 4D, ŠESTIHR.HLAVA | 31.12.2014 | 31.12.2014 | 49 | KS | 74,48 | CZK |
| 868 | 9005 | 1001771830 | ŠROUB HRUBÝ, M10X90, 4D, ŠESTIHR.HLAVA | 31.12.2014 | 31.12.2014 | 9 | KS | 10,53 | CZK |
| 869 | 9005 | 1001772040 | ŠROUB HRUBÝ, M12X70, 4D, ŠESTIHR.HLAVA | 31.12.2014 | 31.12.2014 | 2102 | KS | 945,90 | CZK |
| 870 | 9005 | 1001772060 | ŠROUB HRUBÝ, M12X80, 4D, ŠESTIHR.HLAVA | 31.12.2014 | 31.12.2014 | 200 | KS | 643,24 | CZK |
| 871 | 9005 | 1001772070 | ŠROUB HRUBÝ, M12X90, 4D, ŠESTIHR.HLAVA | 31.12.2014 | 31.12.2014 | 128 | KS | 168,96 | CZK |
| 872 | 9005 | 1001772100 | ŠROUB HRUBÝ, M12X120, 4D, ŠESTIHR.HLAVA | 31.12.2014 | 31.12.2014 | 74 | KS | 424,76 | CZK |
| 873 | 9005 | 1001773210 | ŠROUB HRUBÝ, M24X160, 4D, ŠESTIHR.HLAVA | 31.12.2014 | 31.12.2014 | 265 | KS | 760,55 | CZK |
| 874 | 9005 | 1001773590 | ŠROUB HRUBÝ, M30X100, 4D,(4,6)ŠESTIHR.HL. | 31.12.2014 | 31.12.2014 | 29 | KS | 932,64 | CZK |
| 875 | 9005 | 1001773790 | ŠROUB HRUBÝ, M33X180, 4D, ŠESTIHR.HLAVA | 31.12.2014 | 31.12.2014 | 168 | KS | 12 618,48 | CZK |
| 876 | 9005 | 1001773830 | ŠROUB HRUBÝ, M36X120, 4D, ŠESTIHR.HLAVA | 31.12.2014 | 31.12.2014 | 7 | KS | 247,73 | CZK |
| 877 | 9005 | 1001775280 | ŠROUB HRUBÝ, M10X40, 4D, 6HR.HL.ZÁV.K.HL. | 31.12.2014 | 31.12.2014 | 28 | KS | 23,52 | CZK |
| 878 | 9005 | 1001775320 | ŠROUB HRUBÝ, M10X60, 4D, 6HR.HL.ZÁV.K.HL. | 31.12.2014 | 31.12.2014 | 4126 | KS | 2 145,52 | CZK |
| 879 | 9005 | 1001775510 | ŠROUB HRUBÝ, M16X20, 4D, 6HR.HL.ZÁV.K.HL. | 31.12.2014 | 31.12.2014 | 681 | KS | 313,26 | CZK |
| 880 | 9005 | 1001775520 | ŠROUB HRUBÝ, M16X25, 4D, 6HR.HL.ZÁV.K.HL. | 31.12.2014 | 31.12.2014 | 910 | KS | 327,60 | CZK |
| 881 | 9005 | 1001775530 | ŠROUB HRUBÝ, M16X30, 4D, 6HR.HL.ZÁV.K.HL. | 31.12.2014 | 31.12.2014 | 504 | KS | 1 003,11 | CZK |
| 882 | 9005 | 1001775700 | ŠROUB HRUBÝ, M20X40, 4D, 6HR.HL.ZÁV.K.HL. | 31.12.2014 | 31.12.2014 | 34 | KS | 111,52 | CZK |
| 883 | 9005 | 1001775740 | ŠROUB HRUBÝ, M20X60, 4D, 6HR.HL.ZÁV.K.HL. | 31.12.2014 | 31.12.2014 | 195 | KS | 1 258,81 | CZK |
| 884 | 9005 | 1001775750 | ŠROUB HRUBÝ, M20X65, 4D, 6HR.HL.ZÁV.K.HL. | 31.12.2014 | 31.12.2014 | 5 | KS | 39,06 | CZK |
| 885 | 9005 | 1001775700 | ŠROUB HRUBÝ, M8X80, PLKUL.HL., ČTYŘHRAN | 31.12.2014 | 31.12.2014 | 92 | KS | 276,92 | CZK |
| 886 | 9005 | 1001780300 | ŠROUB DO ZDI, M30X300, 4,6, PROVEDENÍ"A" | 31.12.2014 | 31.12.2014 | 2 | KS | 1 052,64 | CZK |
| 887 | 9005 | 1001780890 | ŠROUB PŘESNÝ, M20X140, 5,8, ŠESTIHR.HLAVA | 31.12.2014 | 31.12.2014 | 110 | KS | 2 732,57 | CZK |
| 888 | 9005 | 1001781880 | ŠROUB PŘESNÝ, M24X75, 5D, 6HR.HL.,ODLEHČ. | 31.12.2014 | 31.12.2014 | 300 | KS | 5 622,00 | CZK |
| 889 | 9005 | 1001781920 | ŠROUB PŘESNÝ, M24X100, 5D, 6HR.HL.,ODLEHČ. | 31.12.2014 | 31.12.2014 | 16 | KS | 403,95 | CZK |
| 890 | 9005 | 1001783940 | ŠROUB PŘESNÝ, M20X40, 5D, ODI.ZÁV.K.6HR.HL. | 31.12.2014 | 31.12.2014 | 590 | KS | 2 302,03 | CZK |
| 891 | 9005 | 1001784160 | ŠROUB PŘESNÝ, M24X55, 5D, ODI.ZÁV.K.6HR.HL. | 31.12.2014 | 31.12.2014 | 100 | KS | 1 706,00 | CZK |
| 892 | 9005 | 1001785060 | ŠROUB PŘESNÝ, M20X55, 5D, ZÁV.K.6HR.HL.,ZN | 31.12.2014 | 31.12.2014 | 1338 | KS | 10 851,18 | CZK |

| P.Č. | Okce | Materiál | Krát.text.materiálu | Datum od | Datum do | Končecná zísoba | ZMJ | Končecná hodnota | Měna |
|------|------|------------|---|------------|------------|-----------------|-----|------------------|------|
| 893 | 9005 | 1001786860 | ŠROUB PŘESNÝ, M4X20, 5,8, ŠESTIHR.HLAVA | 31.12.2014 | 31.12.2014 | 230 | KS | 34,50 | CZK |
| 894 | 9005 | 1001786910 | ŠROUB PŘESNÝ, M4X50, 5,8, ŠESTIHR.HLAVA | 31.12.2014 | 31.12.2014 | 570 | KS | 45,60 | CZK |
| 895 | 9005 | 1001787000 | ŠROUB PŘESNÝ, M5X60, 5,8, ŠESTIHR.HLAVA | 31.12.2014 | 31.12.2014 | 48 | KS | 12,48 | CZK |
| 896 | 9005 | 1001787070 | ŠROUB PŘESNÝ, M6X40, 5,8, ŠESTIHR.HLAVA | 31.12.2014 | 31.12.2014 | 50 | KS | 48,90 | CZK |
| 897 | 9005 | 1001787100 | ŠROUB PŘESNÝ, M6X60, 5,8, ŠESTIHR.HLAVA | 31.12.2014 | 31.12.2014 | 46 | KS | 12,42 | CZK |
| 898 | 9005 | 1001787190 | ŠROUB PŘESNÝ, M8X50, 5,8, ŠESTIHR.HLAVA | 31.12.2014 | 31.12.2014 | 2760 | KS | 1 435,20 | CZK |
| 899 | 9005 | 1001787200 | ŠROUB PŘESNÝ, M8X60, 5,8, ŠESTIHR.HLAVA | 31.12.2014 | 31.12.2014 | 3010 | KS | 2 287,60 | CZK |
| 900 | 9005 | 1001787330 | ŠROUB PŘESNÝ, M10X50, 5,8, ŠESTIHR.HLAVA | 31.12.2014 | 31.12.2014 | 30 | KS | 30,00 | CZK |
| 901 | 9005 | 1001787370 | ŠROUB PŘESNÝ, M10X70, 5,8, ŠESTIHR.HLAVA | 31.12.2014 | 31.12.2014 | 449 | KS | 386,14 | CZK |
| 902 | 9005 | 1001787410 | ŠROUB PŘESNÝ, M10X100, 5,8, ŠESTIHR.HLAVA | 31.12.2014 | 31.12.2014 | 739 | KS | 391,67 | CZK |
| 903 | 9005 | 1001787580 | ŠROUB PŘESNÝ, M12X100, 5,8, ŠESTIHR.HLAVA | 31.12.2014 | 31.12.2014 | 204 | KS | 1 511,77 | CZK |
| 904 | 9005 | 1001788480 | ŠROUB PŘESNÝ, M6X35, 5,8, ZÁV.K 6HR.HL. | 31.12.2014 | 31.12.2014 | 1000 | KS | 434,72 | CZK |
| 905 | 9005 | 1001788660 | ŠROUB PŘESNÝ, M8X45, 5,8, ZÁV.K 6HR.HL. | 31.12.2014 | 31.12.2014 | 1000 | KS | 1 027,92 | CZK |
| 906 | 9005 | 1001788730 | ŠROUB PŘESNÝ, M8X80, 5,8, ZÁV.K 6HR.HL. | 31.12.2014 | 31.12.2014 | 500 | KS | 1 128,70 | CZK |
| 907 | 9005 | 1001788850 | ŠROUB PŘESNÝ, M10X45, 5,8, ZÁV.K 6HR.HL. | 31.12.2014 | 31.12.2014 | 1000 | KS | 1 773,67 | CZK |
| 908 | 9005 | 1001788910 | ŠROUB PŘESNÝ, M10X90, 5,8, ZÁV.K 6HR.HL. | 31.12.2014 | 31.12.2014 | 500 | KS | 1 890,52 | CZK |
| 909 | 9005 | 1001788970 | ŠROUB PŘESNÝ, M12X35, 5,8, ZÁV.K 6HR.HL. | 31.12.2014 | 31.12.2014 | 965 | KS | 1 818,57 | CZK |
| 910 | 9005 | 1001790090 | ŠROUB PŘESNÝ, M2X10, 5,8, VÁLCOVÁ HLAVA | 31.12.2014 | 31.12.2014 | 3700 | KS | 148,00 | CZK |
| 911 | 9005 | 1001790160 | ŠROUB PŘESNÝ, M3X10, 5,8, VÁLCOVÁ HLAVA | 31.12.2014 | 31.12.2014 | 4550 | KS | 227,50 | CZK |
| 912 | 9005 | 1001790270 | ŠROUB PŘESNÝ, M4X10, 5,8, VÁLCOVÁ HLAVA | 31.12.2014 | 31.12.2014 | 40 | KS | 3,20 | CZK |
| 913 | 9005 | 1001790320 | ŠROUB PŘESNÝ, M4X20, 5,8, VÁLCOVÁ HLAVA | 31.12.2014 | 31.12.2014 | 340 | KS | 23,80 | CZK |
| 914 | 9005 | 1001790450 | ŠROUB PŘESNÝ, M5X16, 5,8, VÁLCOVÁ HLAVA | 31.12.2014 | 31.12.2014 | 850 | KS | 119,00 | CZK |
| 915 | 9005 | 1001790570 | ŠROUB PŘESNÝ, M6X10, 5,8, VÁLCOVÁ HLAVA | 31.12.2014 | 31.12.2014 | 403 | KS | 76,57 | CZK |
| 916 | 9005 | 1001790930 | ŠROUB PŘESNÝ, M10X30, 5,8, VÁLCOVÁ HLAVA | 31.12.2014 | 31.12.2014 | 300 | KS | 283,20 | CZK |
| 917 | 9005 | 1001791120 | ŠROUB PŘESNÝ, M16X60, 5,8, VÁLCOVÁ HLAVA | 31.12.2014 | 31.12.2014 | 2 | KS | 19,81 | CZK |
| 918 | 9005 | 1001791700 | ŠROUB PŘESNÝ, M6X12, 5,8, "B" VÁLCOVÁ HLAVA | 31.12.2014 | 31.12.2014 | 700 | KS | 91,00 | CZK |
| 919 | 9005 | 1001791720 | ŠROUB PŘESNÝ, M6X16, 5,8, "B" VÁLCOVÁ HLAVA | 31.12.2014 | 31.12.2014 | 50 | KS | 13,50 | CZK |
| 920 | 9005 | 1001791900 | ŠROUB PŘESNÝ, M8X40, 5,8, "B" VÁLCOVÁ HLAVA | 31.12.2014 | 31.12.2014 | 150 | KS | 67,50 | CZK |

| P.Č. | Okce | Materiál | Krát.text.materiálu | Datum od | Datum do | Končecná zísoba | ZMJ | Končecná hodnota | Měna |
|------|------|------------|---|------------|------------|-----------------|-----|------------------|------|
| 921 | 9005 | 1001795190 | ŠROUB ZÁPUSŤNÝ, M3X5, 5S(5,8), DIN 963 | 31.12.2014 | 31.12.2014 | 3930 | KS | 157,20 | CZK |
| 922 | 9005 | 1001795300 | ŠROUB ZÁPUSŤNÝ, M4X10, 5S(5,8), DIN 963 | 31.12.2014 | 31.12.2014 | 230 | KS | 9,20 | CZK |
| 923 | 9005 | 1001796450 | ŠROUB ZÁPUSŤNÝ, M3X16, 5S(5,8) "B", DIN 963 | 31.12.2014 | 31.12.2014 | 930 | KS | 55,80 | CZK |
| 924 | 9005 | 1001796910 | ŠROUB ZÁPUSŤNÝ, M8X16, 5S(5,8) "B", DIN 963 | 31.12.2014 | 31.12.2014 | 64 | KS | 16,64 | CZK |
| 925 | 9005 | 1001796630 | ŠROUB ZÁVRTNÝ, M12X50, 5S(5,8), DO LITINY | 31.12.2014 | 31.12.2014 | 629 | KS | 805,12 | CZK |
| 926 | 9005 | 1001802110 | ŠROUB DO PLECHU M3,9X9,5 "F", VÁLČ.HLAVA | 31.12.2014 | 31.12.2014 | 1805 | KS | 162,45 | CZK |
| 927 | 9005 | 1001802180 | ŠROUB DO PLECHU M4,8X13, "F", VÁLČ.HLAVA | 31.12.2014 | 31.12.2014 | 3880 | KS | 504,40 | CZK |
| 928 | 9005 | 1001802190 | ŠROUB DO PLECHU M4,8X16, "F", VÁLČ.HLAVA | 31.12.2014 | 31.12.2014 | 7222 | KS | 866,64 | CZK |
| 929 | 9005 | 1001802610 | ŠROUB PŘESNÝ, M8X16, 5,8, PŮLK.HLS KRÍŽ.DR | 31.12.2014 | 31.12.2014 | 40 | KS | 40,95 | CZK |
| 930 | 9005 | 1001804160 | ŠROUB PŘESNÝ, M16X70, 8G, ODLEHČ.6HR.HL. | 31.12.2014 | 31.12.2014 | 288 | KS | 1 906,78 | CZK |
| 931 | 9005 | 1001804180 | ŠROUB PŘESNÝ, M16X80, 8,8, ŠESTHR.HLAVA | 31.12.2014 | 31.12.2014 | 75 | KS | 314,25 | CZK |
| 932 | 9005 | 1001804190 | ŠROUB PŘESNÝ, M16X90, 8,8, ŠESTHR.HLAVA | 31.12.2014 | 31.12.2014 | 68 | KS | 333,88 | CZK |
| 933 | 9005 | 1001804240 | ŠROUB PŘESNÝ, M16X140, 8,8, ŠESTHR.HLAVA | 31.12.2014 | 31.12.2014 | 250 | KS | 3 475,91 | CZK |
| 934 | 9005 | 1001804310 | ŠROUB PŘESNÝ, M20X80, 8,8, ŠESTHR.HLAVA | 31.12.2014 | 31.12.2014 | 38 | KS | 659,38 | CZK |
| 935 | 9005 | 1001804340 | ŠROUB PŘESNÝ, M20X110, 8,8, ŠESTHR.HLAVA | 31.12.2014 | 31.12.2014 | 150 | KS | 2 866,22 | CZK |
| 936 | 9005 | 1001804360 | ŠROUB PŘESNÝ, M20X130, 8,8, ŠESTHR.HLAVA | 31.12.2014 | 31.12.2014 | 106 | KS | 2 447,61 | CZK |
| 937 | 9005 | 1001804390 | ŠROUB PŘESNÝ, M20X160, 8,8, ŠESTHR.HLAVA | 31.12.2014 | 31.12.2014 | 150 | KS | 5 068,58 | CZK |
| 938 | 9005 | 1001804970 | ŠROUB PŘESNÝ, M6X20, 8,8, ZÁV.K.6HR.HLAV. | 31.12.2014 | 31.12.2014 | 950 | KS | 277,64 | CZK |
| 939 | 9005 | 1001804980 | ŠROUB PŘESNÝ, M6X25, 8,8, ZÁV.K.6HR.HLAV. | 31.12.2014 | 31.12.2014 | 950 | KS | 335,08 | CZK |
| 940 | 9005 | 1001804990 | ŠROUB PŘESNÝ, M6X30, 8,8, ZÁV.K.6HR.HLAV. | 31.12.2014 | 31.12.2014 | 950 | KS | 374,57 | CZK |
| 941 | 9005 | 1001805010 | ŠROUB PŘESNÝ, M6X40, 8,8, ZÁV.K.6HR.HLAV. | 31.12.2014 | 31.12.2014 | 1000 | KS | 469,31 | CZK |
| 942 | 9005 | 1001805030 | ŠROUB PŘESNÝ, M6X50, 8,8, ZÁV.K.6HR.HLAV. | 31.12.2014 | 31.12.2014 | 1000 | KS | 584,51 | CZK |
| 943 | 9005 | 1001805050 | ŠROUB PŘESNÝ, M6X60, 8,8, ZÁV.K.6HR.HLAV. | 31.12.2014 | 31.12.2014 | 1000 | KS | 1 169,01 | CZK |
| 944 | 9005 | 1001805090 | ŠROUB PŘESNÝ, M8X16, 8,8, ZÁV.K.6HR.HLAV. | 31.12.2014 | 31.12.2014 | 950 | KS | 480,22 | CZK |
| 945 | 9005 | 1001805110 | ŠROUB PŘESNÝ, M8X20, 8,8, ZÁV.K.6HR.HLAV. | 31.12.2014 | 31.12.2014 | 665 | KS | 348,49 | CZK |
| 946 | 9005 | 1001805140 | ŠROUB PŘESNÝ, M8X35, 8,8, ZÁV.K.6HR.HLAV. | 31.12.2014 | 31.12.2014 | 965 | KS | 780,47 | CZK |
| 947 | 9005 | 1001805150 | ŠROUB PŘESNÝ, M8X40, 8,8, ZÁV.K.6HR.HLAV. | 31.12.2014 | 31.12.2014 | 920 | KS | 723,18 | CZK |
| 948 | 9005 | 1001805170 | ŠROUB PŘESNÝ, M8X50, 8,8, ZÁV.K.6HR.HLAV. | 31.12.2014 | 31.12.2014 | 930 | KS | 881,96 | CZK |

| P.Č. | Okce | Materiál | Krát.text.materiálu | Datum od | Datum do | Konečná zásoba | ZMJ | Konečná hodnota | Měna |
|------|------|------------|---|------------|------------|----------------|-----|-----------------|------|
| 949 | 9005 | 1001805190 | ŠROUB PŘESNÝ, M8X60 8.8, ZÁV.K 6HR.HLAV. | 31.12.2014 | 31.12.2014 | 450 | KS | 598,62 | CZK |
| 950 | 9005 | 1001805210 | ŠROUB PŘESNÝ, M8X70 8.8, ZÁV.K 6HR.HLAV. | 31.12.2014 | 31.12.2014 | 400 | KS | 782,89 | CZK |
| 951 | 9005 | 1001805270 | ŠROUB PŘESNÝ, M10X20 8.8, ZÁV.K 6HR.HL. | 31.12.2014 | 31.12.2014 | 950 | KS | 976,53 | CZK |
| 952 | 9005 | 1001805290 | ŠROUB PŘESNÝ, M10X25 8.8, ZÁV.K 6HR.HL. | 31.12.2014 | 31.12.2014 | 900 | KS | 1 044,19 | CZK |
| 953 | 9005 | 1001805340 | ŠROUB PŘESNÝ, M10X50 8.8, ZÁV.K 6HR.HL. | 31.12.2014 | 31.12.2014 | 400 | KS | 620,78 | CZK |
| 954 | 9005 | 1001805380 | ŠROUB PŘESNÝ, M10X70 8.8, ZÁV.K 6HR.HL. | 31.12.2014 | 31.12.2014 | 450 | KS | 1 165,48 | CZK |
| 955 | 9005 | 1001805400 | ŠROUB PŘESNÝ, M10X80 8.8, ZÁV.K 6HR.HL. | 31.12.2014 | 31.12.2014 | 500 | KS | 1 432,61 | CZK |
| 956 | 9005 | 1001805450 | ŠROUB PŘESNÝ, M12X30 8.8, ZÁV.K 6HR.HL. | 31.12.2014 | 31.12.2014 | 550 | KS | 1 097,41 | CZK |
| 957 | 9005 | 1001805480 | ŠROUB PŘESNÝ, M12X45 8.8, ZÁV.K 6HR.HL. | 31.12.2014 | 31.12.2014 | 1000 | KS | 2 198,40 | CZK |
| 958 | 9005 | 1001805490 | ŠROUB PŘESNÝ, M12X50 8.8, ZÁV.K 6HR.HL. | 31.12.2014 | 31.12.2014 | 1000 | KS | 2 952,77 | CZK |
| 959 | 9005 | 1001805500 | ŠROUB PŘESNÝ, M12X55 8.8, ZÁV.K 6HR.HL. | 31.12.2014 | 31.12.2014 | 800 | KS | 2 325,49 | CZK |
| 960 | 9005 | 1001805510 | ŠROUB PŘESNÝ, M12X60 8.8, ZÁV.K 6HR.HL. | 31.12.2014 | 31.12.2014 | 800 | KS | 2 447,02 | CZK |
| 961 | 9005 | 1001805550 | ŠROUB PŘESNÝ, M12X70 8.8, ZÁV.K 6HR.HL. | 31.12.2014 | 31.12.2014 | 500 | KS | 1 617,47 | CZK |
| 962 | 9005 | 1001805550 | ŠROUB PŘESNÝ, M12X80 8.8, ZÁV.K 6HR.HL. | 31.12.2014 | 31.12.2014 | 500 | KS | 2 030,66 | CZK |
| 963 | 9005 | 1001805560 | ŠROUB PŘESNÝ, M12X90 8.8, ZÁV.K 6HR.HL. | 31.12.2014 | 31.12.2014 | 500 | KS | 1 851,29 | CZK |
| 964 | 9005 | 1001805730 | ŠROUB PŘESNÝ, M16X50 8.8, ZÁV.K 6HR.HL. | 31.12.2014 | 31.12.2014 | 100 | KS | 645,23 | CZK |
| 965 | 9005 | 1001805740 | ŠROUB PŘESNÝ, M16X60 8.8, ZÁV.K 6HR.HL. | 31.12.2014 | 31.12.2014 | 180 | KS | 876,15 | CZK |
| 966 | 9005 | 1001805750 | ŠROUB PŘESNÝ, M16X70 8.8, ZÁV.K 6HR.HL. | 31.12.2014 | 31.12.2014 | 290 | KS | 2 009,99 | CZK |
| 967 | 9005 | 1001805770 | ŠROUB PŘESNÝ, M20X40 8.8, ZÁV.K 6HR.HL. | 31.12.2014 | 31.12.2014 | 200 | KS | 1 555,99 | CZK |
| 968 | 9005 | 1001805790 | ŠROUB PŘESNÝ, M20X50 8.8, ZÁV.K 6HR.HL. | 31.12.2014 | 31.12.2014 | 500 | KS | 4 464,42 | CZK |
| 969 | 9005 | 1001805810 | ŠROUB PŘESNÝ, M20X60 8.8, ZÁV.K 6HR.HL. | 31.12.2014 | 31.12.2014 | 500 | KS | 5 998,32 | CZK |
| 970 | 9005 | 1001805820 | ŠROUB PŘESNÝ, M20X70 8.8, ZÁV.K 6HR.HL. | 31.12.2014 | 31.12.2014 | 76 | KS | 720,48 | CZK |
| 971 | 9005 | 1001805830 | ŠROUB PŘESNÝ, M20X80 8.8, ZÁV.K 6HR.HL. | 31.12.2014 | 31.12.2014 | 215 | KS | 2 454,88 | CZK |
| 972 | 9005 | 1001805840 | ŠROUB PŘESNÝ, M20X90 8.8, ZÁV.K 6HR.HL. | 31.12.2014 | 31.12.2014 | 170 | KS | 2 537,27 | CZK |
| 973 | 9005 | 1001805850 | ŠROUB PŘESNÝ, M20X100 8.8, ZÁV.K 6HR.HL. | 31.12.2014 | 31.12.2014 | 32 | KS | 455,85 | CZK |
| 974 | 9005 | 1001806050 | ŠROUB M6X25, 8.8, VÁL.C.HL.S VNITŘ.6-HR. | 31.12.2014 | 31.12.2014 | 1000 | KS | 423,26 | CZK |
| 975 | 9005 | 1001806080 | ŠROUB M6X40, 8.8, VÁL.C.HL.S VNITŘ.6-HR. | 31.12.2014 | 31.12.2014 | 1000 | KS | 614,74 | CZK |
| 976 | 9005 | 1001806290 | ŠROUB M10X16, 8.8, VÁL.C.HL.S VNITŘ.6-HR. | 31.12.2014 | 31.12.2014 | 70 | KS | 151,90 | CZK |

| P.Č. | Okce | Materiál | Krát;text materiálu | Datum od | Datum do | Končecná zísoba | ZMJ | Končecná hodnota | Měna |
|------|------|------------|--|------------|------------|-----------------|-----|------------------|------|
| 977 | 9005 | 1001806310 | ŠROUB M10X25, 8.8, VÁL.C.HLS.VNITŘ.6-HR. | 31.12.2014 | 31.12.2014 | 35 | KS | 249,90 | CZK |
| 978 | 9005 | 1001806360 | ŠROUB M10X50, 8.8, VÁL.C.HLS.VNITŘ.6-HR. | 31.12.2014 | 31.12.2014 | 1485 | KS | 3 741,61 | CZK |
| 979 | 9005 | 1001806390 | ŠROUB M10X80, 8.8, VÁL.C.HLS.VNITŘ.6-HR. | 31.12.2014 | 31.12.2014 | 2300 | KS | 9 430,00 | CZK |
| 980 | 9005 | 1001806500 | ŠROUB M12X50, 8.8, VÁL.C.HLS.VNITŘ.6-HR. | 31.12.2014 | 31.12.2014 | 1090 | KS | 1 990,50 | CZK |
| 981 | 9005 | 1001807650 | HŘEBÍK STĚNOVNÍK, M6X60,"A",ZN, NASTŘEL. | 31.12.2014 | 31.12.2014 | 198 | KS | 336,60 | CZK |
| 982 | 9005 | 1001807730 | HŘEBÍK STĚNOVNÍK, M10X50,"A",ZN,NASTŘEL. | 31.12.2014 | 31.12.2014 | 44 | KS | 15,84 | CZK |
| 983 | 9005 | 1001808440 | ŠROUB PŘESNÝ M5X40, ZÁV.K.6HR.III., MOSAZ. | 31.12.2014 | 31.12.2014 | 930 | KS | 799,80 | CZK |
| 984 | 9005 | 1001810860 | ŠROUB ZÁPLUSTNÝ, M4X40, MOSAZVNÝ | 31.12.2014 | 31.12.2014 | 150 | KS | 87,00 | CZK |
| 985 | 9005 | 1001811740 | MATICE HRUBÁ, M12, 4P(4), 6-HRANNÁ,NÍZKÁ | 31.12.2014 | 31.12.2014 | 70 | KS | 44,66 | CZK |
| 986 | 9005 | 1001811820 | MATICE HRUBÁ, M27, 4P(4), 6-HRANNÁ | 31.12.2014 | 31.12.2014 | 91 | KS | 629,72 | CZK |
| 987 | 9005 | 1001811840 | MATICE HRUBÁ, M33, 4P(4), 6-HRANNÁ,NÍZKÁ | 31.12.2014 | 31.12.2014 | 7 | KS | 69,09 | CZK |
| 988 | 9005 | 1001812220 | MATICE ZÁVĚSNÁ, M56X4, OCEL C15, DIN 582 | 31.12.2014 | 31.12.2014 | 12 | KS | 2 600,64 | CZK |
| 989 | 9005 | 1001812310 | MATICE PŘESNÁ, M30, 4P(4), 6-HR.,DIN 934 | 31.12.2014 | 31.12.2014 | 7 | KS | 12,74 | CZK |
| 990 | 9005 | 1001812400 | MATICE PŘESNÁ, M24, 5D(5),6-HR., DIN 934 | 31.12.2014 | 31.12.2014 | 167 | KS | 413,29 | CZK |
| 991 | 9005 | 1001812580 | MATICE PŘESNÁ, M2 5S(5), 6-HR., DIN 934 | 31.12.2014 | 31.12.2014 | 8800 | KS | 352,00 | CZK |
| 992 | 9005 | 1001812600 | MATICE PŘESNÁ, M3 5S(5), 6-HR., DIN 934 | 31.12.2014 | 31.12.2014 | 49 | KS | 2,94 | CZK |
| 993 | 9005 | 1001812620 | MATICE PŘESNÁ, M4 5S(5), 6-HR., DIN 934 | 31.12.2014 | 31.12.2014 | 302 | KS | 24,16 | CZK |
| 994 | 9005 | 1001812630 | MATICE PŘESNÁ, M5 5S(5), 6-HR., DIN 934 | 31.12.2014 | 31.12.2014 | 746 | KS | 80,40 | CZK |
| 995 | 9005 | 1001812680 | MATICE PŘESNÁ, M14 5S(5), 6-HR., DIN 934 | 31.12.2014 | 31.12.2014 | 1468 | KS | 822,08 | CZK |
| 996 | 9005 | 1001812080 | MATICE PŘESNÁ M48X3,0 5S(5), 6-HR.,ČISTÁ | 31.12.2014 | 31.12.2014 | 6 | KS | 598,14 | CZK |
| 997 | 9005 | 1001813090 | MATICE PŘESNÁ M52X3,0 5S(5), 6-HR.,ČISTÁ | 31.12.2014 | 31.12.2014 | 20 | KS | 2 478,60 | CZK |
| 998 | 9005 | 1001813440 | MATICE PŘESNÁ, M24 5S(5),6-HRANNÁ,NÍZKÁ | 31.12.2014 | 31.12.2014 | 2 | KS | 8,00 | CZK |
| 999 | 9005 | 1001814150 | MATICE PŘESNÁ M5, 8.8, 6-HRANNÁ, DIN934 | 31.12.2014 | 31.12.2014 | 3000 | KS | 212,30 | CZK |
| 1000 | 9005 | 1001814160 | MATICE PŘESNÁ M6, 8.8, 6-HRANNÁ, DIN934 | 31.12.2014 | 31.12.2014 | 2800 | KS | 225,72 | CZK |
| 1001 | 9005 | 1001814170 | MATICE PŘESNÁ M8, 8.8, 6-HRANNÁ, DIN934 | 31.12.2014 | 31.12.2014 | 1710 | KS | 259,06 | CZK |
| 1002 | 9005 | 1001814180 | MATICE PŘESNÁ M10, 8.8, 6-HRANNÁ, DIN934 | 31.12.2014 | 31.12.2014 | 1790 | KS | 572,80 | CZK |
| 1003 | 9005 | 1001814190 | MATICE PŘESNÁ M12, 8.8, 6-HRANNÁ, DIN934 | 31.12.2014 | 31.12.2014 | 900 | KS | 463,57 | CZK |
| 1004 | 9005 | 1001814200 | MATICE PŘESNÁ M16, 8.8, 6-HRANNÁ, DIN934 | 31.12.2014 | 31.12.2014 | 510 | KS | 612,00 | CZK |

| P.Č. | Okce | Materiál | Krát;text materiálu | Datum od | Datum do | Končecná zísoba | ZMJ | Končecná hodnota | Měna |
|------|------|------------|--|------------|------------|-----------------|-----|------------------|------|
| 1005 | 9005 | 1001814210 | MATICE PŘESNÁ M20, 8,8,6-HRANNÁ,ISO 4032 | 31.12.2014 | 31.12.2014 | 4 | KS | 8,25 | CZK |
| 1006 | 9005 | 1001814220 | MATICE PŘESNÁ M24, 8,8, 6-HRANNÁ, DIN934 | 31.12.2014 | 31.12.2014 | 852 | KS | 3 255,90 | CZK |
| 1007 | 9005 | 1001814230 | MATICE PŘESNÁ M27, 8,8, 6-HRANNÁ,DIN934# | 31.12.2014 | 31.12.2014 | 546 | KS | 3 092,48 | CZK |
| 1008 | 9005 | 1001814240 | MATICE PŘESNÁ M30, 8,8, 6-HRANNÁ, DIN934 | 31.12.2014 | 31.12.2014 | 529 | KS | 4 463,54 | CZK |
| 1009 | 9005 | 1001814310 | MATICE PŘESNÁ M3, MOSAZ, 6-HRAN, DIN 934 | 31.12.2014 | 31.12.2014 | 3700 | KS | 333,00 | CZK |
| 1010 | 9005 | 1001814320 | MATICE PŘESNÁ M4, MOSAZ, 6-HRAN, DIN 934 | 31.12.2014 | 31.12.2014 | 2900 | KS | 928,00 | CZK |
| 1011 | 9005 | 1001814330 | MATICE PŘESNÁ M5, MOSAZ, 6-HRAN, DIN 934 | 31.12.2014 | 31.12.2014 | 150 | KS | 37,50 | CZK |
| 1012 | 9005 | 1001814350 | MATICE PŘESNÁ M8, MOSAZ, 6-HRAN, DIN 934 | 31.12.2014 | 31.12.2014 | 366 | KS | 128,10 | CZK |
| 1013 | 9005 | 1001814370 | MATICE PŘESNÁ M12, MOSAZ, 6-HRAN, DIN934 | 31.12.2014 | 31.12.2014 | 415 | KS | 1 500,40 | CZK |
| 1014 | 9005 | 1001814700 | MATICE PŘESNÁ M6 MOSAZ,6-HRANÍZKÁ, ČISTÁ | 31.12.2014 | 31.12.2014 | 110 | KS | 20,90 | CZK |
| 1015 | 9005 | 1001814870 | PODLOŽKA,PRO 6HR,DI=4,3MM 11423,DIN 125 | 31.12.2014 | 31.12.2014 | 3000 | KS | 90,72 | CZK |
| 1016 | 9005 | 1001814880 | PODLOŽKA,PRO 6HR,DI=5,3MM 11423,DIN 125 | 31.12.2014 | 31.12.2014 | 3000 | KS | 90,99 | CZK |
| 1017 | 9005 | 1001814890 | PODLOŽKA,PRO 6HR,DI=6,4MM 11423,DIN 125 | 31.12.2014 | 31.12.2014 | 3000 | KS | 151,65 | CZK |
| 1018 | 9005 | 1001814900 | PODLOŽKA,PRO 6HR,DI=8,4MM 11423,DIN 125 | 31.12.2014 | 31.12.2014 | 1790 | KS | 162,71 | CZK |
| 1019 | 9005 | 1001814920 | PODLOŽKA,PRO 6HR,DI=13 MM 11423,DIN 125 | 31.12.2014 | 31.12.2014 | 340 | KS | 158,12 | CZK |
| 1020 | 9005 | 1001814930 | PODLOŽKA,PRO 6HR,DI=25 MM 11423,DIN 125 | 31.12.2014 | 31.12.2014 | 438 | KS | 758,13 | CZK |
| 1021 | 9005 | 1001815030 | PODLOŽKA,PRO 6HR,DI=15 "B"11423,DIN 125 | 31.12.2014 | 31.12.2014 | 784 | KS | 674,24 | CZK |
| 1022 | 9005 | 1001815060 | PODLOŽKA,PRO 6HR,DI=21 "B"11423,DIN 125 | 31.12.2014 | 31.12.2014 | 618 | KS | 997,53 | CZK |
| 1023 | 9005 | 1001815080 | PODLOŽKA,PRO 6HR,DI=25 "B"11423,DIN 125 | 31.12.2014 | 31.12.2014 | 800 | KS | 1 932,98 | CZK |
| 1024 | 9005 | 1001815100 | PODLOŽKA,PRO 6HR,DI=28 "B"11423,DIN 125 | 31.12.2014 | 31.12.2014 | 1000 | KS | 3 437,31 | CZK |
| 1025 | 9005 | 1001815120 | PODLOŽKA,PRO 6HR,DI=31 "B"11423,DIN 125 | 31.12.2014 | 31.12.2014 | 1000 | KS | 4 205,66 | CZK |
| 1026 | 9005 | 1001815140 | PODLOŽKA,PRO 6HR,DI=34 "B"11423,DIN 125 | 31.12.2014 | 31.12.2014 | 45 | KS | 287,49 | CZK |
| 1027 | 9005 | 1001815220 | PODLOŽKA,PRO 6HR,DI=6,4 11423,ZN,DIN125 | 31.12.2014 | 31.12.2014 | 900 | KS | 36,00 | CZK |
| 1028 | 9005 | 1001815280 | PODLOŽKA,K 6HR,DI=17"B"11423,ZN,DIN 125 | 31.12.2014 | 31.12.2014 | 180 | KS | 181,80 | CZK |
| 1029 | 9005 | 1001815380 | PODLOŽKA HRUBÁ,DI=30 MM, 10004, DIN 126 | 31.12.2014 | 31.12.2014 | 304 | KS | 255,36 | CZK |
| 1030 | 9005 | 1001815890 | PODLOŽKA PRO TYČE U A I, DI=11 MM,10420. | 31.12.2014 | 31.12.2014 | 436 | KS | 65,40 | CZK |
| 1031 | 9005 | 1001815900 | PODLOŽKA PRO TYČE U A I, DI=14 MM,10420. | 31.12.2014 | 31.12.2014 | 59 | KS | 28,91 | CZK |
| 1032 | 9005 | 1001815960 | PODLOŽKA PRUŽNÁ DI=5,1 12061, ČTYERC.PR. | 31.12.2014 | 31.12.2014 | 50 | KS | 2,51 | CZK |

| P.Č. | Okce | Materiál | Krát;text materiálu | Datum od | Datum do | Končecná zísoba | ZMJ | Končecná hodnota | Měna |
|------|------|------------|--|------------|------------|-----------------|-----|------------------|------|
| 1033 | 9005 | 1001815970 | PODLOŽKA PRUŽNÁ DI=6,1 12061, ČTVERC.PR. | 31.12.2014 | 31.12.2014 | 900 | KS | 27,00 | CZK |
| 1034 | 9005 | 1001815980 | PODLOŽKA PRUŽNÁ DI=8,2 12061, ČTVERC.PR. | 31.12.2014 | 31.12.2014 | 150 | KS | 13,72 | CZK |
| 1035 | 9005 | 1001815990 | PODLOŽKA PRUŽNÁ DI=10,2 12061, ČTVERC.PR. | 31.12.2014 | 31.12.2014 | 950 | KS | 113,10 | CZK |
| 1036 | 9005 | 1001816020 | PODLOŽKA PRUŽNÁ DI=16,3 12061, ČTVERC.PR. | 31.12.2014 | 31.12.2014 | 3 | KS | 0,24 | CZK |
| 1037 | 9005 | 1001816040 | PODLOŽKA PRUŽNÁ DI=20,5 12061, ČTVERC.PR. | 31.12.2014 | 31.12.2014 | 140 | KS | 94,96 | CZK |
| 1038 | 9005 | 1001816100 | PODLOŽKA PRUŽNÁ DI=36,5 12061, ČTVERC.PR. | 31.12.2014 | 31.12.2014 | 10 | KS | 7,30 | CZK |
| 1039 | 9005 | 1001816210 | PODLOŽKA PRUŽNÁ DI=16,3 12061, ČTIV.PR.,ZN | 31.12.2014 | 31.12.2014 | 30 | KS | 21,51 | CZK |
| 1040 | 9005 | 1001816790 | PODLOŽKA POJISTNÁ DI=23 11321,21,S.JAZ. | 31.12.2014 | 31.12.2014 | 45 | KS | 6,30 | CZK |
| 1041 | 9005 | 1001816920 | PODLOŽKA POJISTNÁ DI=17 11321,21,S.NOSEM | 31.12.2014 | 31.12.2014 | 114 | KS | 637,82 | CZK |
| 1042 | 9005 | 1001817050 | PODLOŽKA,K 6HR.,DI=3,2MM, MOSAZ, DIN 125 | 31.12.2014 | 31.12.2014 | 2400 | KS | 216,00 | CZK |
| 1043 | 9005 | 1001817090 | PODLOŽKA,K 6HR.,DI=6,4MM, MOSAZ, DIN 125 | 31.12.2014 | 31.12.2014 | 380 | KS | 98,80 | CZK |
| 1044 | 9005 | 1001817110 | PODLOŽKA,K 6HR.,DI=10,5MM, MOSAZ,DIN 125 | 31.12.2014 | 31.12.2014 | 700 | KS | 686,00 | CZK |
| 1045 | 9005 | 1001817120 | PODLOŽKA,K 6HR.,DI=13 MM, MOSAZ, DIN 125 | 31.12.2014 | 31.12.2014 | 200 | KS | 348,00 | CZK |
| 1046 | 9005 | 1001817240 | PODLOŽKA PRO ŠR.S VÁL.G.HL.,DI=84 MOSAZ | 31.12.2014 | 31.12.2014 | 876 | KS | 70,08 | CZK |
| 1047 | 9005 | 1001817580 | ZÁVLAČKA 2X32 MM, MAT.11343, DIN 94 | 31.12.2014 | 31.12.2014 | 500 | KS | 10,00 | CZK |
| 1048 | 9005 | 1001817600 | ZÁVLAČKA 4X25 MM, MAT.11343, DIN 94 | 31.12.2014 | 31.12.2014 | 1255 | KS | 75,30 | CZK |
| 1049 | 9005 | 1001817660 | ZÁVLAČKA 4X50 MM, MAT.11343, DIN 94 | 31.12.2014 | 31.12.2014 | 350 | KS | 56,00 | CZK |
| 1050 | 9005 | 1001817750 | ZÁVLAČKA 5X50 MM, MAT.11343, DIN 94 5X50 | 31.12.2014 | 31.12.2014 | 347 | KS | 76,34 | CZK |
| 1051 | 9005 | 1001817830 | ZÁVLAČKA 8X63 MM, MAT.11343, DIN 94 | 31.12.2014 | 31.12.2014 | 116 | KS | 33,64 | CZK |
| 1052 | 9005 | 1001817870 | ZÁVLAČKA 8X100 MM, MAT.11343, DIN 94 | 31.12.2014 | 31.12.2014 | 223 | KS | 122,65 | CZK |
| 1053 | 9005 | 1001818260 | ZÁVLAČKA 3,2X63 MM, MAT.11343, DIN 94 | 31.12.2014 | 31.12.2014 | 150 | KS | 48,45 | CZK |
| 1054 | 9005 | 1001819250 | VRUT, M3X20 MM,OCELOVÝ,HLAVA PŮLKULOVÁ | 31.12.2014 | 31.12.2014 | 3932 | KS | 353,88 | CZK |
| 1055 | 9005 | 1001819510 | VRUT, M4X40 MM,OCELOVÝ,HLAVA PŮLKULOVÁ | 31.12.2014 | 31.12.2014 | 6366 | KS | 1 273,20 | CZK |
| 1056 | 9005 | 1001819530 | VRUT, M4X50 MM,OCELOVÝ,HLAVA PŮLKULOVÁ | 31.12.2014 | 31.12.2014 | 7385 | KS | 2 289,35 | CZK |
| 1057 | 9005 | 1001819540 | VRUT, M4X60 MM,OCELOVÝ,HLAVA PŮLKULOVÁ | 31.12.2014 | 31.12.2014 | 13598 | KS | 6 119,10 | CZK |
| 1058 | 9005 | 1001819630 | VRUT, M5X40 MM,OCELOVÝ,HLAVA PŮLKULOVÁ | 31.12.2014 | 31.12.2014 | 3860 | KS | 965,00 | CZK |
| 1059 | 9005 | 1001819660 | VRUT, M5X60 MM,OCELOVÝ,HLAVA PŮLKULOVÁ | 31.12.2014 | 31.12.2014 | 2410 | KS | 674,80 | CZK |
| 1060 | 9005 | 1001820170 | VRUT,ZÁPUSTNÝ M3X16 MM, OCEH.,DO DŘEVA | 31.12.2014 | 31.12.2014 | 7300 | KS | 657,00 | CZK |

| P.Č. | OkOc | Materiál | Krát text materiálu | Datum od | Datum do | Končecná zísoba | ZMJ | Končecná hodnota | Měna |
|------|------|------------|--|------------|------------|-----------------|-----|------------------|------|
| 1061 | 9005 | 1001820360 | VRUT,ZÁPUSTNÝ M4X10 MM, OCEL, DO DŘEVA | 31.12.2014 | 31.12.2014 | 50 | KS | 9,35 | CZK |
| 1062 | 9005 | 1001820550 | VRUT,ZÁPUSTNÝ M5X40 MM, OCEL, DO DŘEVA | 31.12.2014 | 31.12.2014 | 100 | KS | 25,00 | CZK |
| 1063 | 9005 | 1001820600 | VRUT,ZÁPUSTNÝ M5X70 MM, OCEL, DO DŘEVA | 31.12.2014 | 31.12.2014 | 340 | KS | 132,60 | CZK |
| 1064 | 9005 | 1001821210 | VRUT,ZÁPUSTNÝ M5X50 MM, OCEL, ZÁVIT "B" | 31.12.2014 | 31.12.2014 | 280 | KS | 72,80 | CZK |
| 1065 | 9005 | 1001824050 | KOLÍK VÁLCOVÝ, 4X36 MM, MAT.11107, DIN 7 | 31.12.2014 | 31.12.2014 | 2 | KS | 4,20 | CZK |
| 1066 | 9005 | 1001824240 | KOLÍK VÁLCOVÝ, 6X36 MM, MAT.11107, DIN 7 | 31.12.2014 | 31.12.2014 | 500 | KS | 524,60 | CZK |
| 1067 | 9005 | 1001824390 | KOLÍK VÁLCOVÝ, 8X60 MM, MAT.11107, DIN 7 | 31.12.2014 | 31.12.2014 | 8 | KS | 160,00 | CZK |
| 1068 | 9005 | 1001825220 | KOLÍK KUŽELOVÝ 6X60MM, 11107, NEZAKALENÝ | 31.12.2014 | 31.12.2014 | 1 | KS | 14,00 | CZK |
| 1069 | 9005 | 1001826180 | NÝT S PŮLKULHL., 3X20 MM, 11343, DIN 660 | 31.12.2014 | 31.12.2014 | 2730 | KS | 81,90 | CZK |
| 1070 | 9005 | 1001826640 | NÝT S PŮLKULHL., 6X20 MM, 11343, DIN 660 | 31.12.2014 | 31.12.2014 | 1900 | KS | 190,75 | CZK |
| 1071 | 9005 | 1001828330 | NÝT S PŮLKULHL., 4X10 MM, MĚDĚ, DIN 660 | 31.12.2014 | 31.12.2014 | 550 | KS | 115,50 | CZK |
| 1072 | 9005 | 1001831440 | PERO, TĚSNĚ, 10E7(H9)X8X50 MM, 11600,0 | 31.12.2014 | 31.12.2014 | 1 | KS | 11,28 | CZK |
| 1073 | 9005 | 1001831460 | PERO, TĚSNĚ, 10E7(H9)X8X63 MM, 11600,0 | 31.12.2014 | 31.12.2014 | 1 | KS | 2,58 | CZK |
| 1074 | 9005 | 1001831780 | PERO, TĚSNĚ, 16E7(H9)X10X80 MM, 11600,0 | 31.12.2014 | 31.12.2014 | 1 | KS | 3,30 | CZK |
| 1075 | 9005 | 1001832080 | KROUŽEK POJISTNÝ, PR.5 MM, 12071, TRM., ČER. | 31.12.2014 | 31.12.2014 | 4970 | KS | 49,70 | CZK |
| 1076 | 9005 | 1001832100 | KROUŽEK POJISTNÝ, PR.7 MM, 12071, TRM., ČER. | 31.12.2014 | 31.12.2014 | 760 | KS | 22,80 | CZK |
| 1077 | 9005 | 1001832170 | KROUŽEK POJISTNÝ, PR.11 MM, OCEL, PRO HRÍD. | 31.12.2014 | 31.12.2014 | 84 | KS | 21,84 | CZK |
| 1078 | 9005 | 1001832220 | KROUŽEK POJISTNÝ, PR.16 MM, OCEL, PRO HRÍD. | 31.12.2014 | 31.12.2014 | 150 | KS | 67,50 | CZK |
| 1079 | 9005 | 1001832390 | KROUŽEK POJISTNÝ, PR.40 MM, OCEL, PRO HRÍD. | 31.12.2014 | 31.12.2014 | 152 | KS | 66,88 | CZK |
| 1080 | 9005 | 1001832400 | KROUŽEK POJISTNÝ, PR.42 MM, OCEL, PRO HRÍD. | 31.12.2014 | 31.12.2014 | 123 | KS | 60,27 | CZK |
| 1081 | 9005 | 1001832440 | KROUŽEK POJISTNÝ, PR.50 MM, OCEL, PRO HRÍD. | 31.12.2014 | 31.12.2014 | 55 | KS | 414,70 | CZK |
| 1082 | 9005 | 1001832480 | KROUŽEK POJISTNÝ, PR.60 MM, OCEL, PRO HRÍD. | 31.12.2014 | 31.12.2014 | 1 | KS | 20,00 | CZK |
| 1083 | 9005 | 1001832870 | KROUŽEK POJISTNÝ, PR.28 MM, OCEL, PRO DÍRY | 31.12.2014 | 31.12.2014 | 13 | KS | 32,50 | CZK |
| 1084 | 9005 | 1001832930 | KROUŽEK POJISTNÝ, PR.37 MM, OCEL, PRO DÍRY | 31.12.2014 | 31.12.2014 | 281 | KS | 87,11 | CZK |
| 1085 | 9005 | 1001832950 | KROUŽEK POJISTNÝ, PR.40 MM, OCEL, PRO DÍRY | 31.12.2014 | 31.12.2014 | 4 | KS | 18,80 | CZK |
| 1086 | 9005 | 1001833090 | KROUŽEK POJISTNÝ, PR.72 MM, OCEL, PRO DÍRY | 31.12.2014 | 31.12.2014 | 27 | KS | 321,30 | CZK |
| 1087 | 9005 | 1001833150 | KROUŽEK POJISTNÝ, PR.90 MM, OCEL, PRO DÍRY | 31.12.2014 | 31.12.2014 | 9 | KS | 188,91 | CZK |
| 1088 | 9005 | 1001833460 | ELEKTRODA SVAŘOVACÍ, E-K 103, 4,0X450MM | 31.12.2014 | 31.12.2014 | 900 | KS | 2 475,00 | CZK |

| P.Č. | Okce | Material | Krát text materiálu | Datum od | Datum do | Končecná zísoba | ZMJ | Končecná hodnota | Měna |
|------|------|-------------|---|------------|------------|-----------------|-----|------------------|------|
| 1089 | 9005 | 1001835670 | ELEKTRODA SVAŘOVACÍ, E-R 118, 2,5X350MM | 31.12.2014 | 31.12.2014 | 624 | KS | 888,80 | CZK |
| 1090 | 9005 | 1001835690 | ELEKTRODA SVAŘOVACÍ, E-B 121, 2,0X300MM | 31.12.2014 | 31.12.2014 | 9730 | KS | 19 751,90 | CZK |
| 1091 | 9005 | 1001835700 | ELEKTRODA SVAŘOVACÍ, E-B 121, 2,5X350MM | 31.12.2014 | 31.12.2014 | 4074 | KS | 11 960,39 | CZK |
| 1092 | 9005 | 1001835713 | ELEKTRODA SVAŘOVACÍ, E-B 121, 3,2X450MM | 31.12.2014 | 31.12.2014 | 2352 | KS | 7 826,58 | CZK |
| 1093 | 9005 | 1001835720 | ELEKTRODA SVAŘOVACÍ, E-B 121, 4,0X350MM | 31.12.2014 | 31.12.2014 | 1100 | KS | 5 488,37 | CZK |
| 1094 | 9005 | 1001835730 | ELEKTRODA SVAŘOVACÍ, E-B 121, 5,0X450MM | 31.12.2014 | 31.12.2014 | 790 | KS | 1 256,10 | CZK |
| 1095 | 9005 | 1001835823 | ELEKTRODA SVAŘOVACÍ, E-B 123, 3,2X450MM | 31.12.2014 | 31.12.2014 | 165 | KS | 555,54 | CZK |
| 1096 | 9005 | 10018354580 | ELEKTRODA SVAŘOVACÍ, E-B 321, 3,2X350MM | 31.12.2014 | 31.12.2014 | 360 | KS | 824,40 | CZK |
| 1097 | 9005 | 10018354810 | ELEKTRODA NAVAROVACÍ, E-B 502, 3,2X450MM | 31.12.2014 | 31.12.2014 | 250 | KS | 640,00 | CZK |
| 1098 | 9005 | 1001836040 | ELEKTRODA SVAŘOVACÍ, E-S 723, 2,5X300MM | 31.12.2014 | 31.12.2014 | 246 | KS | 7 453,80 | CZK |
| 1099 | 9005 | 1001836050 | ELEKTRODA SVAŘOVACÍ, E-S 723, 3,2X350MM | 31.12.2014 | 31.12.2014 | 144 | KS | 8 449,92 | CZK |
| 1100 | 9005 | 1001836320 | DRÁT SVAŘOVACÍ, G 102(G38), O I 2,0X1000MM | 31.12.2014 | 31.12.2014 | 24 | KG | 449,04 | CZK |
| 1101 | 9005 | 1001836370 | DRÁT SVAŘOVACÍ, G 102(G38), O I 6,3X1000MM | 31.12.2014 | 31.12.2014 | 42,9 | KG | 740,45 | CZK |
| 1102 | 9005 | 1001836410 | DRÁT SVAŘOVACÍ, G 104(G42), O III 2,5X1000 | 31.12.2014 | 31.12.2014 | 35 | KG | 3 869,50 | CZK |
| 1103 | 9005 | 1001836420 | DRÁT SVAŘOVACÍ, G 104(G42), O III 3,2X1000 | 31.12.2014 | 31.12.2014 | 6 | KG | 389,16 | CZK |
| 1104 | 9005 | 1001836430 | DRÁT SVAŘOVACÍ, G 104(G42), O III 4,0X1000 | 31.12.2014 | 31.12.2014 | 5,8 | KG | 82,77 | CZK |
| 1105 | 9005 | 1001836440 | DRÁT SVAŘOVACÍ, G 104(G42), O III 5,0X1000 | 31.12.2014 | 31.12.2014 | 20,65 | KG | 414,03 | CZK |
| 1106 | 9005 | 1001836480 | DRÁT SVAŘOVACÍ, GI 113, W25(W5SG) 12,0X1000 | 31.12.2014 | 31.12.2014 | 5 | KG | 471,00 | CZK |
| 1107 | 9005 | 1001836490 | DRÁT SVAŘOVACÍ, GI 113, W25(W5SG) 12,5X1000 | 31.12.2014 | 31.12.2014 | 5 | KG | 431,80 | CZK |
| 1108 | 9005 | 1001836530 | DRÁT SVAŘOVACÍ, ČSN 055331, 3,15X1000 | 31.12.2014 | 31.12.2014 | 14 | KG | 1 003,94 | CZK |
| 1109 | 9005 | 1001836560 | DRÁT SVAŘOVACÍ, ČSN 055332, 2,0X1000 | 31.12.2014 | 31.12.2014 | 24 | KG | 221,04 | CZK |
| 1110 | 9005 | 1001836570 | DRÁT SVAŘOVACÍ, ČSN 055332, 2,5X1000 | 31.12.2014 | 31.12.2014 | 14 | KG | 1 037,96 | CZK |
| 1111 | 9005 | 1001836680 | DRÁT SVAŘOVACÍ, ČSN 055310, G.MOCR-14, | 31.12.2014 | 31.12.2014 | 1,6 | KG | 1 526,56 | CZK |
| 1112 | 9005 | 1001837470 | DRÁT SVAŘOVACÍ, OK AUTROD 12,30, 4,0 MM-C | 31.12.2014 | 31.12.2014 | 17 | KS | 3 164,04 | CZK |
| 1113 | 9005 | 1001837480 | DRÁT SVAŘOVACÍ, OK AUTROD 12,30, 5,0 MM-C | 31.12.2014 | 31.12.2014 | 3 | KS | 541,68 | CZK |
| 1114 | 9005 | 1001837530 | DRÁT SVAŘOVACÍ, OK AUTROD 12,58, 1,2 MM-C | 31.12.2014 | 31.12.2014 | 1 | KS | 510,64 | CZK |
| 1115 | 9005 | 1001837540 | DRÁT SVAŘOVACÍ, OK AUTROD 12,58, 1,6 MM-C | 31.12.2014 | 31.12.2014 | 6 | KS | 2 285,76 | CZK |
| 1116 | 9005 | 1001838750 | HŘEBÍK STAVEBNÍ 4,0X90 OCEL, ZÁPUSTĚ HLAVA | 31.12.2014 | 31.12.2014 | 24 | KG | 273,60 | CZK |

| P.Č. | Okce | Materiál | Krát text materiálu | Datum od | Datum do | Konečná zásoba | ZMJ | Konečná hodnota | Měna |
|------|------|------------|--|------------|------------|----------------|-----|-----------------|------|
| 1117 | 9005 | 1001838760 | HŘEBÍK STAVEBNÍ 40X100 OČEL, ZÁPUSTHL. | 31.12.2014 | 31.12.2014 | 15,4 | KG | 191,11 | CZK |
| 1118 | 9005 | 1001857440 | SPOJKAS PRUŽ.PRVKY VPS.VEL.0,3 | 31.12.2014 | 31.12.2014 | 4 | KS | 64 620,00 | CZK |
| 1119 | 9005 | 1001857590 | SPOJKAS PRUŽ.PRVKY LKN.VEL.63.PN 026430 | 31.12.2014 | 31.12.2014 | 3 | KS | 3 682,50 | CZK |
| 1120 | 9005 | 1001857680 | SPOJKAS PRUŽ.PRVKY BKN.VEL.125.400 NM | 31.12.2014 | 31.12.2014 | 2 | KS | 2 379,78 | CZK |
| 1121 | 9005 | 1001858120 | KABEL, INSTALAČNÍ, CYKY(O), 2AXI,50 | 31.12.2014 | 31.12.2014 | 100 | M | 480,00 | CZK |
| 1122 | 9005 | 1001858230 | KABEL, INSTALAČNÍ, CYKY, 2BX6,00, ČSN 34 | 31.12.2014 | 31.12.2014 | 200 | M | 3 092,00 | CZK |
| 1123 | 9005 | 1001859260 | KABEL, SILOVÝ, AYKY-J, 4BX6,00, 0,75 KV, | 31.12.2014 | 31.12.2014 | 100 | M | 776,00 | CZK |
| 1124 | 9005 | 1001859920 | KABEL, SILOVÝ, AYKY, 3X95+70/S, 1 KV, ČS | 31.12.2014 | 31.12.2014 | 35 | M | 4 522,00 | CZK |
| 1125 | 9005 | 1001859930 | KABEL, SILOVÝ, AYKY, 3X185+95, 1 KV, ČSN | 31.12.2014 | 31.12.2014 | 140 | M | 34 090,00 | CZK |
| 1126 | 9005 | 1001859970 | KABEL, SILOVÝ, AYKY, 4X25, 1 KV, ČSN 347 | 31.12.2014 | 31.12.2014 | 100 | M | 5 176,00 | CZK |
| 1127 | 9005 | 1001860000 | KABEL, SILOVÝ, AYKY, 4X70, 1 KV, ČSN 347 | 31.12.2014 | 31.12.2014 | 196 | M | 19 012,00 | CZK |
| 1128 | 9005 | 1001874160 | VODIČ, SDELOVACÍ, U, 1X0,5, ČERNÝ, ČSN 3 | 31.12.2014 | 31.12.2014 | 2000 | M | 2 400,00 | CZK |
| 1129 | 9005 | 1001874570 | VODIČ, SILOVÝ, CY (H07V-U), 10,00, ČERNÝ | 31.12.2014 | 31.12.2014 | 150 | M | 1 780,50 | CZK |
| 1130 | 9005 | 1001874860 | VODIČ, SILOVÝ, CY (H07V-U), 6,00, ZELENO | 31.12.2014 | 31.12.2014 | 40 | M | 2 640,00 | CZK |
| 1131 | 9005 | 1001874870 | VODIČ, SILOVÝ, CY (H07V-U), 10,00, ZELEN | 31.12.2014 | 31.12.2014 | 70 | M | 881,30 | CZK |
| 1132 | 9005 | 1001874930 | VODIČ, SILOVÝ, CY, 1,50, RUDÝ, ČSN 34742 | 31.12.2014 | 31.12.2014 | 240 | M | 501,60 | CZK |
| 1133 | 9005 | 1001877010 | VODIČ, PROPOJ. CYA (H05V-K), 0,75, ČERNÝ | 31.12.2014 | 31.12.2014 | 200 | M | 284,00 | CZK |
| 1134 | 9005 | 1001877040 | VODIČ, PROPOJ. CYA (H07V-K), 2,50, ČERNÝ | 31.12.2014 | 31.12.2014 | 100 | M | 568,00 | CZK |
| 1135 | 9005 | 1001877050 | VODIČ, PROPOJ. CYA (H07V-K), 4,00, ČERNÝ | 31.12.2014 | 31.12.2014 | 110 | M | 467,50 | CZK |
| 1136 | 9005 | 1001877060 | VODIČ, PROPOJOVACÍ, CYA (H07V-K), 6,00, Č. | 31.12.2014 | 31.12.2014 | 150 | M | 1 425,00 | CZK |
| 1137 | 9005 | 1001877480 | VODIČ, PROPOJ. CYA (H05V-K), 1,00, ZELENOŽL. | 31.12.2014 | 31.12.2014 | 300 | M | 558,00 | CZK |
| 1138 | 9005 | 1001877500 | VODIČ, PROPOJ. CYA (H07V-K), 2,50, ZEL.ŽL. | 31.12.2014 | 31.12.2014 | 200 | M | 810,00 | CZK |
| 1139 | 9005 | 1001877530 | VODIČ, PROPOJ. CYA (H07V-K), 10,00, ZEL.ŽL. | 31.12.2014 | 31.12.2014 | 40 | M | 660,40 | CZK |
| 1140 | 9005 | 1001877580 | VODIČ, PROPOJOVACÍ, CYA, 95,00, ZELENOŽL. | 31.12.2014 | 31.12.2014 | 47 | M | 7 538,80 | CZK |
| 1141 | 9005 | 1001879420 | KABEL, SDELOVACÍ, VEKY, 2X0,02, TP, 03/41 | 31.12.2014 | 31.12.2014 | 279 | M | 3 850,20 | CZK |
| 1142 | 9005 | 1001879460 | KABEL, OHLEBNÝ, CYH, 2X1,00, BIL.Ý, ČSN 34 | 31.12.2014 | 31.12.2014 | 88 | M | 360,80 | CZK |
| 1143 | 9005 | 1001879600 | KABEL, SILOVÝ, GGL.G, 2AXI,100, 0,3/0,5 KV | 31.12.2014 | 31.12.2014 | 240 | M | 1 982,40 | CZK |
| 1144 | 9005 | 1001879660 | KABEL, SILOVÝ, GGL.G, 4BX0,75, 0,3/0,5 KV | 31.12.2014 | 31.12.2014 | 180 | M | 1 260,00 | CZK |

| P.Č. | Okce | Materiál | Krát;text materiálu | Datum od | Datum do | Končecná zísoba | ZMJ | Končecná hodnota | Měna |
|------|------|------------|--|------------|------------|-----------------|-----|------------------|------|
| 1145 | 9005 | 1001879710 | KABEL, SILOVÝ, CGIG, 3CX1,50,0,3/0,5 KV | 31.12.2014 | 31.12.2014 | 100 | M | 1 403,00 | CZK |
| 1146 | 9005 | 1001880900 | KABEL, SILOVÝ, CGSG, 4BX1,50,0,45/0,75 | 31.12.2014 | 31.12.2014 | 85 | M | 1 700,00 | CZK |
| 1147 | 9005 | 1001880740 | KABEL, SILOVÝ, CGTG, 4BX1,60,0,45/0,75 | 31.12.2014 | 31.12.2014 | 225 | M | 29 634,75 | CZK |
| 1148 | 9005 | 1001881160 | KABEL, SILOVÝ, CGTU, 4BX1,60,0,45/0,75 | 31.12.2014 | 31.12.2014 | 102 | M | 18 892,44 | CZK |
| 1149 | 9005 | 1001881530 | KABEL, OHLEBNÝ, CSSS, 4BX2,50, ČSN 347480 | 31.12.2014 | 31.12.2014 | 37 | M | 2 182,69 | CZK |
| 1150 | 9005 | 1001882390 | KABEL, OHLEBNÝ, CMSM, 24CX1,50,ČSN 347463 | 31.12.2014 | 31.12.2014 | 74 | M | 1 258,00 | CZK |
| 1151 | 9005 | 1001880370 | ROZVODKA, KRABICOVÁ, 6454-30 | 31.12.2014 | 31.12.2014 | 4 | KS | 1 138,08 | CZK |
| 1152 | 9005 | 1001886400 | ROZVODKA KRABICOVÁ, 6455-26, 6 MM2, 500V | 31.12.2014 | 31.12.2014 | 4 | KS | 413,04 | CZK |
| 1153 | 9005 | 1001886670 | KOLENO PANCÉROVÉ 6116, VELIKOST P16MM | 31.12.2014 | 31.12.2014 | 18 | KS | 280,62 | CZK |
| 1154 | 9005 | 1001887190 | VÝVODKA, ROVNÁ, 4842/P, VELIKOST P42 MM, | 31.12.2014 | 31.12.2014 | 4 | KS | 12,24 | CZK |
| 1155 | 9005 | 1001887800 | ŽÁROVKA E27, OBYČEJNÁ, 240 V, 25 W, ČIRÁ | 31.12.2014 | 31.12.2014 | 320 | KS | 1 600,00 | CZK |
| 1156 | 9005 | 1001888900 | ŽÁROVKA E40, OBYČEJNÁ, 240 V, 500 W, ČIRÁ | 31.12.2014 | 31.12.2014 | 36 | KS | 3 809,52 | CZK |
| 1157 | 9005 | 1001888380 | SVĚTLIDLO, ŽÁŘIVKOVÉ, 231,62-40,4XZ, 36W/40W | 31.12.2014 | 31.12.2014 | 5 | KS | 2 844,70 | CZK |
| 1158 | 9005 | 1001888530 | SVĚTLIDLO, ŽÁŘIVKOVÉ, 541,24-01, PRŮM. 70 W | 31.12.2014 | 31.12.2014 | 3 | KS | 6 532,65 | CZK |
| 1159 | 9005 | 1001893130 | ŠROUB ZÁPUSTNÝ, M8X16, A2-17242,1 | 31.12.2014 | 31.12.2014 | 60 | KS | 129,85 | CZK |
| 1160 | 9005 | 1001895210 | ŠROUB STAVĚČÍ M5X5 A2-17242,4, DRÁŽ.+KUŽ. | 31.12.2014 | 31.12.2014 | 6 | KS | 66,42 | CZK |
| 1161 | 9005 | 1001895420 | KOLÍK KUŽELOVÝ 12X56, A2-17242,1, NEKALENÝ | 31.12.2014 | 31.12.2014 | 11 | KS | 563,52 | CZK |
| 1162 | 9005 | 1001896000 | ČERPADLO Odstředivé, 100-GFHU-270-604-U | 31.12.2014 | 31.12.2014 | 1 | KS | 83 800,00 | CZK |
| 1163 | 9005 | 1001896310 | MATICE SVORNÍKOVÁ, M24, 12040,2, VYSOKÁ | 31.12.2014 | 31.12.2014 | 4 | KS | 143,52 | CZK |
| 1164 | 9005 | 1001896320 | MATICE SVORNÍKOVÁ, M16, 12040,2, VYSOKÁ | 31.12.2014 | 31.12.2014 | 16 | KS | 68,80 | CZK |
| 1165 | 9005 | 1001896370 | MATICE SVORNÍKOVÁ, M27, 12040,2, VYSOKÁ | 31.12.2014 | 31.12.2014 | 26 | KS | 576,94 | CZK |
| 1166 | 9005 | 1001897240 | ŠROUB SVORNÍKOVÝ M24X120,12040,6, HLADKÝ | 31.12.2014 | 31.12.2014 | 32 | KS | 2 544,00 | CZK |
| 1167 | 9005 | 1001897250 | ŠROUB SVORNÍKOVÝ M16X110,12040,6, HLADKÝ | 31.12.2014 | 31.12.2014 | 8 | KS | 323,12 | CZK |
| 1168 | 9005 | 1001899590 | ŠROUB SVORNÍKOVÝ 39X3X460,15320,5, PRUŽNÝ | 31.12.2014 | 31.12.2014 | 11 | KS | 5 505,50 | CZK |
| 1169 | 9005 | 1001900020 | ŠROUB SVORNÍKOVÝ M27X100,12050,6, HLADKÝ | 31.12.2014 | 31.12.2014 | 5 | KS | 290,00 | CZK |
| 1170 | 9005 | 1001900180 | MATICE SVORNÍKOVÁ M39X3,12040,2, VYSOKÁ | 31.12.2014 | 31.12.2014 | 48 | KS | 4 130,70 | CZK |
| 1171 | 9005 | 1001900200 | MATICE SVORNÍKOVÁ, ČSN 131530,1, M45X3 | 31.12.2014 | 31.12.2014 | 5 | KS | 852,17 | CZK |
| 1172 | 9005 | 1001900250 | MATICE SVORNÍKOVÁ, M20, 15236,3, VYSOKÁ | 31.12.2014 | 31.12.2014 | 50 | KS | 1 712,50 | CZK |

| P.Č. | Okce | Materiál | Krát;text materiálu | Datum od | Datum do | Končecná zísoba | ZMJ | Končecná hodnota | Měna |
|------|------|------------|---|------------|------------|-----------------|-----|------------------|------|
| 1173 | 9005 | 1001900280 | MATICE SVORNÍKOVÁ,M30,15236,3,VYSOKÁ | 31.12.2014 | 31.12.2014 | 50 | KS | 9 856,49 | CZK |
| 1174 | 9005 | 1001900290 | MATICE SVORNÍKOVÁ,M33,15236,3,VYSOKÁ | 31.12.2014 | 31.12.2014 | 48 | KS | 5 289,81 | CZK |
| 1175 | 9005 | 1001900300 | MATICE SVORNÍKOVÁ,M36X3,15236,3,VYSOKÁ | 31.12.2014 | 31.12.2014 | 48 | KS | 5 862,00 | CZK |
| 1176 | 9005 | 1001900310 | MATICE SVORNÍKOVÁ,M39X3,15236,3,VYSOKÁ | 31.12.2014 | 31.12.2014 | 126 | KS | 6 107,41 | CZK |
| 1177 | 9005 | 1001900420 | ŠROUB SVORNÍKOVÝ M12X90,120/40,6,HLADKÝ | 31.12.2014 | 31.12.2014 | 46 | KS | 1 851,50 | CZK |
| 1178 | 9005 | 1001901680 | ŠROUB SVORNÍKOVÝ 39X3X270,120/40,6,HLADKÝ | 31.12.2014 | 31.12.2014 | 12 | KS | 2 091,60 | CZK |
| 1179 | 9005 | 1001902760 | ŠROUB SVORNÍKOVÝ M20X110,15320,9,HLADKÝ | 31.12.2014 | 31.12.2014 | 50 | KS | 2 862,50 | CZK |
| 1180 | 9005 | 1001903040 | ŠROUB SVORNÍKOVÝ M27X170,15320,9,PRUŽNÝ | 31.12.2014 | 31.12.2014 | 28 | KS | 1 078,00 | CZK |
| 1181 | 9005 | 1001903080 | ŠROUB SVORNÍKOVÝ M27X210,15320,9,PRUŽNÝ | 31.12.2014 | 31.12.2014 | 8 | KS | 810,19 | CZK |
| 1182 | 9005 | 1001903190 | ŠROUB SVORNÍKOVÝ M30X150,15320,9,HLADKÝ | 31.12.2014 | 31.12.2014 | 28 | KS | 2 740,64 | CZK |
| 1183 | 9005 | 1001903300 | ŠROUB SVORNÍKOVÝ M30X260,15320,9,PRUŽNÝ | 31.12.2014 | 31.12.2014 | 11 | KS | 1 657,37 | CZK |
| 1184 | 9005 | 1001903570 | ŠROUB SVORNÍKOVÝ M33X340,15320,9,PRUŽNÝ | 31.12.2014 | 31.12.2014 | 86 | KS | 11 328,96 | CZK |
| 1185 | 9005 | 1001903750 | ŠROUB SVORNÍKOVÝ 36X3X300,15320,9,PRUŽNÝ | 31.12.2014 | 31.12.2014 | 8 | KS | 2 143,35 | CZK |
| 1186 | 9005 | 1001903820 | ŠROUB SVORNÍKOVÝ 36X3X370,15320,9,PRUŽNÝ | 31.12.2014 | 31.12.2014 | 36 | KS | 11 332,31 | CZK |
| 1187 | 9005 | 1001904060 | ŠROUB SVORNÍKOVÝ 39X3X400,15320,9,PRUŽNÝ | 31.12.2014 | 31.12.2014 | 24 | KS | 8 439,92 | CZK |
| 1188 | 9005 | 1001905010 | VÁPNO, HYDRAULICKÉ, VH-30, ČSN 722250 | 31.12.2014 | 31.12.2014 | 1,98 | Q | 637,14 | CZK |
| 1189 | 9005 | 1001907750 | KOLÍK VÁLCOVÝ 12X25 MM, MAT.11600, DIN 7 | 31.12.2014 | 31.12.2014 | 24 | KS | 483,17 | CZK |
| 1190 | 9005 | 1001908080 | ŠROUB SVORNÍKOVÝ M33X230,15320,5,PRUŽNÝ | 31.12.2014 | 31.12.2014 | 65 | KS | 8 088,00 | CZK |
| 1191 | 9005 | 1001909390 | PÁJKA MĚKKÁ, B-SN60 PB-190/185, D=1,0MM | 31.12.2014 | 31.12.2014 | 10,85 | KG | 1 771,81 | CZK |
| 1192 | 9005 | 1001911710 | ŠROUB PŘESNÝ, M8X30,8, ZÁV.K 6HR.HL.ZN | 31.12.2014 | 31.12.2014 | 1000 | KS | 727,90 | CZK |
| 1193 | 9005 | 1001911720 | ŠROUB PŘESNÝ, M10X30,8,8,ZÁV.K 6HR.HL.ZN | 31.12.2014 | 31.12.2014 | 900 | KS | 1 073,67 | CZK |
| 1194 | 9005 | 1001911910 | HŘEBÍK,ŠTĚNOVNÍK,P8,DN32MM,44178/2,VSTŘ. | 31.12.2014 | 31.12.2014 | 360 | KS | 392,40 | CZK |
| 1195 | 9005 | 1001912550 | ŠROUB SVORNÍKOVÝ M27X260,12050,6,HLADKÝ | 31.12.2014 | 31.12.2014 | 28 | KS | 3 089,80 | CZK |
| 1196 | 9005 | 1001912860 | ŠROUB SVORNÍKOVÝ 39X3X200,15320,5,HLADKÝ | 31.12.2014 | 31.12.2014 | 20 | KS | 3 849,63 | CZK |
| 1197 | 9005 | 1001913230 | MATICE PŘESNÁ M4, 8,8, 6-HRANNÁ, DIN934 | 31.12.2014 | 31.12.2014 | 3000 | KS | 151,65 | CZK |
| 1198 | 9005 | 1001913320 | MATICE PŘESNÁ, M16, 8,8, 6-HRANNÁ, ZN | 31.12.2014 | 31.12.2014 | 1040 | KS | 1 019,20 | CZK |
| 1199 | 9005 | 1001913450 | MATICE SVORNÍKOVÁ, M27, 15320,5, VYSOKÁ | 31.12.2014 | 31.12.2014 | 16 | KS | 1 209,65 | CZK |
| 1200 | 9005 | 1001915410 | ŘETĚZ, LAMELOVÝ, VZ.540 | 31.12.2014 | 31.12.2014 | 2,8 | M | 1 424,81 | CZK |

| P.Č. | Okce | Materiál | Krát;text materiálu | Datum od | Datum do | Končecná zísoba | ZMJ | Končecná hodnota | Měna |
|------|------|------------|---|------------|------------|-----------------|-----|------------------|------|
| 1201 | 9005 | 1001916350 | ŠROUB STAVĚCÍ M8X20 4D(14H),DŘÁŽK.+ČÍPEK | 31.12.2014 | 31.12.2014 | 1 | KS | 17,69 | CZK |
| 1202 | 9005 | 1001916540 | ŠROUB PŘESNÝ, M16X90 8,8, ZÁV.K 6HR.HL. | 31.12.2014 | 31.12.2014 | 500 | KS | 3 309,65 | CZK |
| 1203 | 9005 | 1001916560 | ŠROUB PŘESNÝ, M16X110 8,8, ZÁV.K 6HR.HL. | 31.12.2014 | 31.12.2014 | 250 | KS | 2 709,41 | CZK |
| 1204 | 9005 | 1001917150 | ŠROUB PŘESNÝ, M24X180 8,8, ŠESTIHRHLAVA | 31.12.2014 | 31.12.2014 | 76 | KS | 3 176,15 | CZK |
| 1205 | 9005 | 1001917180 | ŠROUB PŘESNÝ, M16X90 8,8, ZÁV.K 6HR.HL. | 31.12.2014 | 31.12.2014 | 450 | KS | 4 044,16 | CZK |
| 1206 | 9005 | 1001918480 | ŠROUB LI-AB-107, M12X40 8G, PRO TRUB.LEŠ. | 31.12.2014 | 31.12.2014 | 3300 | KS | 7 887,00 | CZK |
| 1207 | 9005 | 1001919050 | ELEKTRODA SVAŘOVACÍ, OK 63.30, 2,5X300MM | 31.12.2014 | 31.12.2014 | 90 | KS | 613,80 | CZK |
| 1208 | 9005 | 1001919120 | ELEKTRODA SVAŘOV., WELCO 1886, 2,5X300MM | 31.12.2014 | 31.12.2014 | 260 | KS | 26 519,40 | CZK |
| 1209 | 9005 | 1001921000 | KROUŽEK, PÍSTNÍ, TĚSNÍČI, 250X6 MM | 31.12.2014 | 31.12.2014 | 1 | KS | 32,20 | CZK |
| 1210 | 9005 | 1001923890 | ELEKTRODA SVAŘOVACÍ, OK 63.30, 2,0X350MM | 31.12.2014 | 31.12.2014 | 270 | KS | 1 274,40 | CZK |
| 1211 | 9005 | 1001923990 | DŘÁT SVAŘOVACÍ OK TIGROD 13,22, 2,4X1000 | 31.12.2014 | 31.12.2014 | 15 | KG | 3 142,14 | CZK |
| 1212 | 9005 | 1001924140 | PÁJKA MĚKÁ, B-SN60 PB-190/185, D=1,5MM | 31.12.2014 | 31.12.2014 | 3,61 | KG | 296,56 | CZK |
| 1213 | 9005 | 1001933090 | KABEL, INSTALAČNÍ, CYKY, 5CX6,00, ČSN 34 | 31.12.2014 | 31.12.2014 | 90 | M | 6 087,35 | CZK |
| 1214 | 9005 | 1001933640 | ŠROUB SVORNÍKOVÝ M27X176 17248-4, HLADKÝ | 31.12.2014 | 31.12.2014 | 28 | KS | 1 078,00 | CZK |
| 1215 | 9005 | 1001933670 | ŠROUB SVORNÍKOVÝ 20X15X150 15320,5, PRUŽ. | 31.12.2014 | 31.12.2014 | 60 | KS | 4 772,85 | CZK |
| 1216 | 9005 | 1001933680 | MATICE SVORNÍKOVÁ M20X1,5 15236,6 VYSOKÁ | 31.12.2014 | 31.12.2014 | 120 | KS | 2 937,14 | CZK |
| 1217 | 9005 | 1001933750 | MATICE PŘESNÁ M36X3 5S(5), 6-HR, DIN 934 | 31.12.2014 | 31.12.2014 | 1 | KS | 581,50 | CZK |
| 1218 | 9005 | 1001933840 | ŠROUB DO ZDI, M56X4X2550 4,6, DO ZÁKLADU | 31.12.2014 | 31.12.2014 | 8 | KS | 3 876,24 | CZK |
| 1219 | 9005 | 1001933930 | ZÁMEK VISACÍ, TYP FAB 30H/45, ŠEDÁ LITINA | 31.12.2014 | 31.12.2014 | 17 | KS | 1 180,18 | CZK |
| 1220 | 9005 | 1001937500 | PÁS IZOL., LAMELOVÝ, SKRUŽOVÝ AL, TL, 100MM | 31.12.2014 | 31.12.2014 | 266 | M2 | 37 532,60 | CZK |
| 1221 | 9005 | 1001939200 | KABEL, SILOVÝ, 6-AYKCY, 3X120, 6 KV, TP | 31.12.2014 | 31.12.2014 | 50 | M | 11 225,00 | CZK |
| 1222 | 9005 | 1001939210 | KABEL, SILOVÝ, 6-AYKCY, 3X95, 6 KV, TP 1 | 31.12.2014 | 31.12.2014 | 220 | M | 26 551,80 | CZK |
| 1223 | 9005 | 1001939810 | KABEL SILOVÝ, ANKAY PRO EL., FILTRY, 1X95 | 31.12.2014 | 31.12.2014 | 400 | M | 21 480,00 | CZK |
| 1224 | 9005 | 1001940440 | KABEL, INSTALAČNÍ, CYBY, 2BX2,5, TP6023/ | 31.12.2014 | 31.12.2014 | 200 | M | 1 526,00 | CZK |
| 1225 | 9005 | 1001940510 | KABEL JYTY, 14CX1 TP PRAKAB 90-010 | 31.12.2014 | 31.12.2014 | 150 | M | 6 489,00 | CZK |
| 1226 | 9005 | 1001940850 | SVORKOVNICE 6035-40, 35-50 MM2, ČERNÁ | 31.12.2014 | 31.12.2014 | 30 | KS | 1 155,00 | CZK |
| 1227 | 9005 | 1001941860 | ŽÁROVKA, E27, OBYČEJNÁ, 24 V, 100 W, ŽIRÁ | 31.12.2014 | 31.12.2014 | 50 | KS | 897,50 | CZK |
| 1228 | 9005 | 1001942280 | VÝBOJKA, RTUŤOVÁ, H125/27, 220 V, 1,25 W, F27 | 31.12.2014 | 31.12.2014 | 54 | KS | 3 656,34 | CZK |

| P.Č. | Okce | Materiál | Krát;text materiálu | Datum od | Datum do | Končecná zísoba | ZMJ | Končecná hodnota | Měna |
|------|------|------------|---|------------|------------|-----------------|-----|------------------|------|
| 1229 | 9005 | 1001942390 | ZAPALOVAČ ELEKTRONICKÝ TZ12, TYRISTOROVÝ | 31.12.2014 | 31.12.2014 | 5 | KS | 2 456,10 | CZK |
| 1230 | 9005 | 1001942440 | STARĚR DOUTNAV., IS-11, 4-65 W, new, 240V | 31.12.2014 | 31.12.2014 | 395 | KS | 2 141,38 | CZK |
| 1231 | 9005 | 1001942880 | ŽÁROVKA, SE ZÁVÍTEM E10, TRPASLIČÍ, 2,5 | 31.12.2014 | 31.12.2014 | 10 | KS | 37,90 | CZK |
| 1232 | 9005 | 1001942890 | ŽÁROVKA, SE ZÁVÍTEM E10, TRPASLIČÍ, 3,8 | 31.12.2014 | 31.12.2014 | 15 | KS | 41,16 | CZK |
| 1233 | 9005 | 1001943210 | SVĚTLIDLO, PŘENOSNÉ, DAYMOON 90305, 3,5V | 31.12.2014 | 31.12.2014 | 6 | KS | 302,43 | CZK |
| 1234 | 9005 | 1001943310 | ŽÁROVKA, SE ZÁVÍTEM E10, TRPASLIČÍ, 3,5 | 31.12.2014 | 31.12.2014 | 15 | KS | 58,11 | CZK |
| 1235 | 9005 | 1001943320 | ŽÁROVKA, SE ZÁVÍTEM E10, TRPASLIČÍ, 2,5 | 31.12.2014 | 31.12.2014 | 15 | KS | 88,95 | CZK |
| 1236 | 9005 | 1001943450 | ELEKTRODA SVAŘOVACÍ, OK 67,13, 2,5X300MM | 31.12.2014 | 31.12.2014 | 266 | KS | 2 747,76 | CZK |
| 1237 | 9005 | 1001943460 | ELEKTRODA SVAŘOVACÍ, OK 67,1, 2,5X300MM | 31.12.2014 | 31.12.2014 | 20 | KS | 268,25 | CZK |
| 1238 | 9005 | 1001943490 | ELEKTRODA NAVAŘOVACÍ, OK 84,78, 3,2X350MM | 31.12.2014 | 31.12.2014 | 81 | KS | 2 700,33 | CZK |
| 1239 | 9005 | 1001943650 | ŠROUB ZÁVRTNÝ, M30X80, SD(5,6), DO OCELI | 31.12.2014 | 31.12.2014 | 10 | KS | 2 081,31 | CZK |
| 1240 | 9005 | 1001943850 | KANYSYTR PE, O=5 L | 31.12.2014 | 31.12.2014 | 2 | KS | 232,09 | CZK |
| 1241 | 9005 | 1001944270 | MAZNICE STAUFFEROVA TYP 02005, G1/4", 42 | 31.12.2014 | 31.12.2014 | 38 | KS | 1 363,06 | CZK |
| 1242 | 9005 | 1001944320 | OLEJOZNAK ÚHLOVÝ, TYP 06535 M16X1,5 L=120 | 31.12.2014 | 31.12.2014 | 67 | KS | 3 217,34 | CZK |
| 1243 | 9005 | 1001945780 | KABEL, INSTALAČNÍ, CYBY, 2BX1,5, TP6023/ | 31.12.2014 | 31.12.2014 | 155 | M | 790,50 | CZK |
| 1244 | 9005 | 1001945810 | KABEL, INSTALAČNÍ, CYBY, 2AX1,5, TP6023/ | 31.12.2014 | 31.12.2014 | 200 | M | 980,00 | CZK |
| 1245 | 9005 | 1001945840 | KABEL, OHĚBNÝ, H05 VV-F, 5GX1,50, BÍLÝ, | 31.12.2014 | 31.12.2014 | 50 | M | 750,00 | CZK |
| 1246 | 9005 | 1001946250 | ŽÁROVKA E27, OBYČEJNÁ, 240 V, 40 W, ČIRÁ | 31.12.2014 | 31.12.2014 | 85 | KS | 467,64 | CZK |
| 1247 | 9005 | 1001946260 | ŽÁROVKA E27, OBYČEJNÁ, 240 V, 60 W, ČIRÁ | 31.12.2014 | 31.12.2014 | 220 | KS | 1 100,00 | CZK |
| 1248 | 9005 | 1001946500 | VÝBOJKA, SODÍKOVÁ, LL400/XO/TV/40, 240 V, | 31.12.2014 | 31.12.2014 | 20 | KS | 6 404,20 | CZK |
| 1249 | 9005 | 1001946940 | ŽÁROVKA NARVA, KRYPTON, PI3,55,3,6 V, 0,5A | 31.12.2014 | 31.12.2014 | 5 | KS | 57,55 | CZK |
| 1250 | 9005 | 1001947560 | SVĚTLIDLO, PŘENOSNÉ, DAYMOON 90136, BATERIE | 31.12.2014 | 31.12.2014 | 10 | KS | 477,09 | CZK |
| 1251 | 9005 | 1001948860 | MÚSTEK PROPOJOVACÍ 8A, 800V, Přísuš.svork | 31.12.2014 | 31.12.2014 | 100 | KS | 485,00 | CZK |
| 1252 | 9005 | 1001949300 | BUBEN, KABELOVÝ, OCELOVÝ, 1000 MM, VRATN | 31.12.2014 | 31.12.2014 | 1 | KS | 1 124,82 | CZK |
| 1253 | 9005 | 1001949530 | PALETA DŘEVĚNÁ, 1200X800 MM | 31.12.2014 | 31.12.2014 | 21 | KS | 4 860,10 | CZK |
| 1254 | 9005 | 1001950870 | HŘABLO NA SNĚH, L=1600MM, BEZ POVRCHLŮPR | 31.12.2014 | 31.12.2014 | 1 | KS | 185,00 | CZK |
| 1255 | 9005 | 1001951130 | OBJÍMKA NA HADICE Č52, OCELOVÁ, ČSN 380575 | 31.12.2014 | 31.12.2014 | 10 | KS | 1 850,00 | CZK |
| 1256 | 9005 | 1001951140 | OBJÍMKA NA HADICE B75, OCELOVÁ, ČSN 380575 | 31.12.2014 | 31.12.2014 | 8 | KS | 2 258,32 | CZK |

| P.Č. | Okce | Materiál | Krát;text materiálu | Datum od | Datum do | Končecná zísoba | ZMJ | Končecná hodnota | Měna |
|------|------|------------|---|------------|------------|-----------------|-----|------------------|------|
| 1257 | 9005 | 1001951460 | HADICE MAZACÍ, PRYZOVÁ, TYP 07701, L=250 | 31.12.2014 | 31.12.2014 | 8 | KS | 224,88 | CZK |
| 1258 | 9005 | 1001951470 | HADICE MAZACÍ, PRYZOVÁ, 07702, L=500 MM, | 31.12.2014 | 31.12.2014 | 29 | KS | 2 625,22 | CZK |
| 1259 | 9005 | 1001952160 | OLEJOZNAK ÚHLOVÝ-TYP 06613, M12X1,5 L=70 | 31.12.2014 | 31.12.2014 | 30 | KS | 213,00 | CZK |
| 1260 | 9005 | 1001952460 | PÁS IZOL.,LAMELOVÝ-SKRUŽOVÝ AL-TL-80 MM | 31.12.2014 | 31.12.2014 | 111 | M2 | 12 907,08 | CZK |
| 1261 | 9005 | 1001953260 | SVORKOVNICE ŘADOVÁ, RSA 35, 35MMx2 ČERNÁ | 31.12.2014 | 31.12.2014 | 10 | KS | 281,70 | CZK |
| 1262 | 9005 | 1001957010 | ŠITKY DVEŘNÍ PRO VLOŽKU VRCHNÍ 26085,AL | 31.12.2014 | 31.12.2014 | 10 | SO | 1 552,17 | CZK |
| 1263 | 9005 | 1001959950 | LEPENKA TĚŽKÁ V ROLI, 1 M, HYDROBIT | 31.12.2014 | 31.12.2014 | 90 | M2 | 4 428,61 | CZK |
| 1264 | 9005 | 1001960300 | PALETA KOVOVÁ FERONA OHRMALÁ | 31.12.2014 | 31.12.2014 | 1 | KS | 950,00 | CZK |
| 1265 | 9005 | 1001960320 | PALETA DŘEVĚNÁ FERONA ČSD-EURO, 1200X800 | 31.12.2014 | 31.12.2014 | 8 | KS | 1 916,29 | CZK |
| 1266 | 9005 | 1001960340 | SÁČEK PE, 650X750 MM, 60 L | 31.12.2014 | 31.12.2014 | 30 | KS | 1 200,00 | CZK |
| 1267 | 9005 | 1001961080 | TYČ ZÁVITOVÁ DIN 975, M6X1000,8.8 | 31.12.2014 | 31.12.2014 | 10 | KS | 66,35 | CZK |
| 1268 | 9005 | 1001965990 | OBÁLKA S LOGEM ČEZ,A,S,C4, BEZ OKÉNKA | 31.12.2014 | 31.12.2014 | 2780 | KS | 3 938,43 | CZK |
| 1269 | 9005 | 1001966000 | OBÁLKA, S LOGEM ČEZ,A,S, C5, BEZ OKÉNKA | 31.12.2014 | 31.12.2014 | 1730 | KS | 1 081,25 | CZK |
| 1270 | 9005 | 1001971850 | PŘÍCHYTKA INSTAL-637540 (SONAP),29-40MM | 31.12.2014 | 31.12.2014 | 1174 | KS | 2 817,60 | CZK |
| 1271 | 9005 | 1001971860 | PŘÍCHYTKA INSTAL-637554 (SONAP),41-54MM | 31.12.2014 | 31.12.2014 | 380 | KS | 1 178,00 | CZK |
| 1272 | 9005 | 1001972610 | SVORKA 6035-89, UPEVNĚNOVACÍ,KONCOVÁ, PŘ.S. | 31.12.2014 | 31.12.2014 | 12 | KS | 30,60 | CZK |
| 1273 | 9005 | 1001974720 | VÁLČEK, 33X165 MM, HILADKÝ, DŘEVĚNÝ | 31.12.2014 | 31.12.2014 | 44 | KS | 400,40 | CZK |
| 1274 | 9005 | 1001974730 | VÁLČEK, 188X90 MM, HILADKÝ, DŘEVĚNÝ | 31.12.2014 | 31.12.2014 | 43 | KS | 167,70 | CZK |
| 1275 | 9005 | 1001974890 | SVÍČKA PALNITÝ | 31.12.2014 | 31.12.2014 | 2 | KS | 50,00 | CZK |
| 1276 | 9005 | 1001975660 | STUPEŇ SCHODŮ TYP C5, POZINKOVANÝ, 900X280 | 31.12.2014 | 31.12.2014 | 27 | KS | 11 016,00 | CZK |
| 1277 | 9005 | 1001976940 | SPOJKA HADICOVÁ PEVNÁ, C52 | 31.12.2014 | 31.12.2014 | 2 | KS | 154,00 | CZK |
| 1278 | 9005 | 1001977260 | HADICE, POŽÁRNÍ, SE SPOJKAMI, B 65, 20 M | 31.12.2014 | 31.12.2014 | 4 | KS | 7 328,00 | CZK |
| 1279 | 9005 | 1001977820 | OBKLADAČKA GLAZOVANÁ, 150/150/6 MM | 31.12.2014 | 31.12.2014 | 3 | M2 | 499,89 | CZK |
| 1280 | 9005 | 1001977880 | CEMENT, CEM II/B M 32,5, PORTLANDSKÝ | 31.12.2014 | 31.12.2014 | 675 | KG | 1 777,04 | CZK |
| 1281 | 9005 | 1001978600 | TLAKOMĚR S BOURD.PEREM, 03313, 0-10 MPA | 31.12.2014 | 31.12.2014 | 3 | KS | 519,00 | CZK |
| 1282 | 9005 | 1001995980 | KOLÍK KUŽELOVÝ 6X55MM, 11600, NEZAKALENÝ | 31.12.2014 | 31.12.2014 | 1 | KS | 3,10 | CZK |
| 1283 | 9005 | 1001996830 | ROŠTIPODL., SP 230-34/38, POZINK, 1200X1000 | 31.12.2014 | 31.12.2014 | 24 | KS | 17 497,29 | CZK |
| 1284 | 9005 | 1001998250 | SPOJKAS PRUŽ.PRVKY RATHI SW, VEL.100 | 31.12.2014 | 31.12.2014 | 1 | KS | 1 071,00 | CZK |

| P.Č. | Okce | Materiál | Krát text materiálu | Datum od | Datum do | Končecná zísoba | ZMJ | Končecná hodnota | Měna |
|------|------|------------|---|------------|------------|-----------------|-----|------------------|------|
| 1285 | 9005 | 1001998570 | DESKA SOLOLIT, 122X275CM, TL 5MM | 31.12.2014 | 31.12.2014 | 5 | KS | 529,80 | CZK |
| 1286 | 9005 | 1001999560 | VÝBOJKA, HWL, SMĚSNÁ, 230 V, 160 W, I27, 4282 | 31.12.2014 | 31.12.2014 | 30 | KS | 4 095,00 | CZK |
| 1287 | 9005 | 1001999740 | SVĚTLIDLOV 2521-63E 475 BILÉ, SIGNAKL 25W | 31.12.2014 | 31.12.2014 | 25 | KS | 377,50 | CZK |
| 1288 | 9005 | 1002004330 | UPÍNKA, SADA, HORNÍ+DOLNÍ VČŠROUBU M8X50 | 31.12.2014 | 31.12.2014 | 450 | KS | 7 425,00 | CZK |
| 1289 | 9005 | 1002012620 | LIŠTA UPEVŇOVACÍ „Přislušenství svorkovnice“ | 31.12.2014 | 31.12.2014 | 5 | KS | 39,95 | CZK |
| 1290 | 9005 | 1002015670 | PŘÍCHYTKA INSTAL.00, 15X10MM, VKLÁD. PVC | 31.12.2014 | 31.12.2014 | 8 | KS | 186,24 | CZK |
| 1291 | 9005 | 1002015690 | PŘÍCHYTKA INSTAL.AČNÍ 5820 NIDAX, 20X10MM | 31.12.2014 | 31.12.2014 | 2 | KS | 15,44 | CZK |
| 1292 | 9005 | 1002016620 | SPOJKA KABELOVÁ, SMOE-62095,3 ŽÍLY, 95MM2 | 31.12.2014 | 31.12.2014 | 1 | KS | 6 635,61 | CZK |
| 1293 | 9005 | 1002020430 | BUBEN, KABELOVÝ, DŘEVĚNÝ, 1200 MM, VRATN | 31.12.2014 | 31.12.2014 | 1 | KS | 100,00 | CZK |
| 1294 | 9005 | 1002020700 | MAZNICE STAUFFEROVA TYP 02015, M12X1,5MM | 31.12.2014 | 31.12.2014 | 9 | KS | 249,12 | CZK |
| 1295 | 9005 | 1002021460 | PŘEKLIŽKA ČSN 492410, 1250X2000CM, TL 4 | 31.12.2014 | 31.12.2014 | 2 | KS | 586,30 | CZK |
| 1296 | 9005 | 1002021470 | DESKA Z AGLOMEROVANÉHO DŘEVA | 31.12.2014 | 31.12.2014 | 2 | KS | 1 583,60 | CZK |
| 1297 | 9005 | 1002027950 | TĚLESO, ELEKTRICKÉ, TOPNÉ, 518, 600 W, 22 | 31.12.2014 | 31.12.2014 | 1 | KS | 423,76 | CZK |
| 1298 | 9005 | 1002061190 | BUBEN, KABELOVÝ, KOVOVÝ, 1500 MM, VRATNO | 31.12.2014 | 31.12.2014 | 1 | KS | 3 444,66 | CZK |
| 1299 | 9005 | 1002062380 | ŠROUB PŘESNÝ, M24X40 S 8, ZÁV.K GHR.HL. | 31.12.2014 | 31.12.2014 | 25 | KS | 612,50 | CZK |
| 1300 | 9005 | 1002073070 | TLAKOMĚR S BOURD.PEREM, 312, 0-1 MPa | 31.12.2014 | 31.12.2014 | 1 | KS | 185,00 | CZK |
| 1301 | 9005 | 1002080940 | ROHOŽ DŘEVĚNÁ ŠTĚTINY PVC, 900X450MM | 31.12.2014 | 31.12.2014 | 3 | KS | 24 390,00 | CZK |
| 1302 | 9005 | 1002081980 | PODLÓŽKA HRUBÁ, D1=54 MM, 10004, DIN 126 | 31.12.2014 | 31.12.2014 | 6 | KS | 103,20 | CZK |
| 1303 | 9005 | 1002081990 | PODLÓŽKA HRUBÁ, D1=62 MM, 10004, DIN 126 | 31.12.2014 | 31.12.2014 | 8 | KS | 240,80 | CZK |
| 1304 | 9005 | 1002082660 | BUBEN, KABELOVÝ, DŘEVĚNÝ, 1000 MM, 6 MĚS | 31.12.2014 | 31.12.2014 | 1 | KS | 1 279,86 | CZK |
| 1305 | 9005 | 1002082680 | BUBEN, KABELOVÝ, KOVOVÝ, 2200 MM, 6 MĚSÍ | 31.12.2014 | 31.12.2014 | 1 | KS | 9 961,60 | CZK |
| 1306 | 9005 | 1002082850 | SPONA HADICOVÁ SE ZÁV., KOV.Č.1A, 16-27 MM | 31.12.2014 | 31.12.2014 | 100 | KS | 480,00 | CZK |
| 1307 | 9005 | 1002082870 | SPONA HADICOVÁ SE ZÁV., KOV.Č.2, 25-40 MM | 31.12.2014 | 31.12.2014 | 100 | KS | 530,00 | CZK |
| 1308 | 9005 | 1002082880 | SPONA HADICOVÁ SE ZÁV., KOV.Č.2, 32-50 MM | 31.12.2014 | 31.12.2014 | 40 | KS | 236,00 | CZK |
| 1309 | 9005 | 1002082900 | SPONA HADICOVÁ SE ZÁV., KOV.Č.4, 68-85 MM | 31.12.2014 | 31.12.2014 | 50 | KS | 300,00 | CZK |
| 1310 | 9005 | 1002083250 | ZÁMEK, MEZIPOKOJOVÝ TYP 01-08 HOBES, LEVÝ | 31.12.2014 | 31.12.2014 | 2 | KS | 146,96 | CZK |
| 1311 | 9005 | 1002089990 | PŘEVODOVKA, ŠNEKOVÁ, GSD200LR-GZ16, VIEL. | 31.12.2014 | 31.12.2014 | 1 | KS | 96 552,00 | CZK |
| 1312 | 9005 | 1002090840 | DESKA IZOLAČNÍ, MINERALVYNA 1000X500X1000 | 31.12.2014 | 31.12.2014 | 100 | M2 | 16 048,00 | CZK |

| P.Č. | Okce | Materiál | Krát text materiálu | Datum od | Datum do | Končecná zísoba | ZMJ | Končecná hodnota | Měna |
|------|------|------------|--|------------|------------|-----------------|-----|------------------|------|
| 1313 | 9005 | 1002090990 | ŘETĚZ, LAMELOVÝ, ČSN 051024, VZ 541 | 31.12.2014 | 31.12.2014 | 7,4 | M | 4 149,99 | CZK |
| 1314 | 9005 | 1002091000 | ŘETĚZ,VÁLEČKOVÝ,TYP 28B-2 44,45MM 30/99 | 31.12.2014 | 31.12.2014 | 10 | M | 16 500,00 | CZK |
| 1315 | 9005 | 1002091010 | ŘETĚZ, VÁLEČKOVÝ, JEDNORÁDÝ 5/8 " | 31.12.2014 | 31.12.2014 | 10 | M | 1 661,10 | CZK |
| 1316 | 9005 | 1002091020 | ŘETĚZ,VÁLEČKOVÝ,TYP 16B-3 25,4MM 17,02MM | 31.12.2014 | 31.12.2014 | 20 | M | 188,00 | CZK |
| 1317 | 9005 | 1002091090 | HIMOŽDINKA, OCELOVÁ, HA 2012, HA14X10 M8 | 31.12.2014 | 31.12.2014 | 2 | KS | 105,40 | CZK |
| 1318 | 9005 | 1002091850 | ŠROUB HRUBÝ, M8X3X150 4D, ŠESTIHR,HLAVA | 31.12.2014 | 31.12.2014 | 68 | KS | 17 580,04 | CZK |
| 1319 | 9005 | 1002092320 | PODLOŽKA,K 6HR,DI=13 MM,A2-70, DIN 125 | 31.12.2014 | 31.12.2014 | 400 | KS | 337,88 | CZK |
| 1320 | 9005 | 1002093190 | PAPÍR DOPIRNÍ, A4, LOGO ČEZ,VLEVO, 4,3 | 31.12.2014 | 31.12.2014 | 2330 | KS | 701,03 | CZK |
| 1321 | 9005 | 1002093330 | ŽLAB,ČEDIČOVÝ,POLO,180°D=306,T=20,LI=500 | 31.12.2014 | 31.12.2014 | 35 | KS | 7 328,65 | CZK |
| 1322 | 9005 | 1002093340 | ŽLAB,ČEDIČOVÝ,POLO,180°D=356,T=20,LI=500 | 31.12.2014 | 31.12.2014 | 30 | KS | 8 864,08 | CZK |
| 1323 | 9005 | 1002093350 | ŽLAB,ČEDIČOVÝ,POLO,180°D=500,T=20,LI=500 | 31.12.2014 | 31.12.2014 | 40 | KS | 18 641,00 | CZK |
| 1324 | 9005 | 1002093360 | ŽLAB,ČEDIČOVÝ,POLO,180°D=204,T=20,LI=500 | 31.12.2014 | 31.12.2014 | 25 | KS | 2 773,50 | CZK |
| 1325 | 9005 | 1002093760 | PŘEVODOVKA, KUŽELOVÁ, TF-180B, VHL-180, | 31.12.2014 | 31.12.2014 | 3 | KS | 199 860,00 | CZK |
| 1326 | 9005 | 1002095893 | ŠROUB PŘESNÝ M10X50 A2-70, ZÁV.K 6HR,HL. | 31.12.2014 | 31.12.2014 | 290 | KS | 1 091,15 | CZK |
| 1327 | 9005 | 1002097000 | DRÁT NAVÁROVACÍ,OK AUTROD 13,91,1,2MM-C | 31.12.2014 | 31.12.2014 | 45 | KG | 19 400,85 | CZK |
| 1328 | 9005 | 1002097630 | OBKLADAČKA,GLAZOVANÁ,200/100/7 MM,BÍLÁ | 31.12.2014 | 31.12.2014 | 2,45 | M2 | 487,55 | CZK |
| 1329 | 9005 | 1002097640 | OBKLADAČKA,PASÁDNÍ,250/60/6 MM,KABRINEC | 31.12.2014 | 31.12.2014 | 30 | M2 | 4 379,70 | CZK |
| 1330 | 9005 | 1002097730 | SMĚS, MALTOVÁ, SPÁROVACÍ PRO SÁDROKARTON | 31.12.2014 | 31.12.2014 | 25 | KG | 836,13 | CZK |
| 1331 | 9005 | 1002097740 | TROUBA KANALIZAČNÍ PŘÍMÁ, KT-150/1500 | 31.12.2014 | 31.12.2014 | 8 | KS | 1 733,76 | CZK |
| 1332 | 9005 | 1002099350 | BUBEN, KABELOVÝ, KOVOVÝ, 1500 MM, VRATNÝ | 31.12.2014 | 31.12.2014 | 1 | KS | 2 550,00 | CZK |
| 1333 | 9005 | 1002103120 | TLAKOMĚR S BOURD.PEREM, 312, 0-100 KPA | 31.12.2014 | 31.12.2014 | 3 | KS | 555,00 | CZK |
| 1334 | 9005 | 1002106810 | ČISTIČ, VZDUCHU, F10, DN10, PNI | 31.12.2014 | 31.12.2014 | 1 | KS | 3 200,00 | CZK |
| 1335 | 9005 | 1002106820 | ČISTIČ, VZDUCHU, F10, DN10, PNI, 1,3x518 | 31.12.2014 | 31.12.2014 | 1 | KS | 3 200,00 | CZK |
| 1336 | 9005 | 1002106840 | DLAŽDICE NEGLAZOVANÁ GEMINI,200/200/75MM | 31.12.2014 | 31.12.2014 | 5,88 | M2 | 132,01 | CZK |
| 1337 | 9005 | 1002106870 | TVAROVKA ŠAMOTOVÁ,147,5X116, VSK,4-69618 | 31.12.2014 | 31.12.2014 | 328 | KS | 12 083,52 | CZK |
| 1338 | 9005 | 1002106890 | TVAROVKA ŠAMOTOVÁ,128X117MM,VSK,4-69646 | 31.12.2014 | 31.12.2014 | 544 | KS | 15 324,48 | CZK |
| 1339 | 9005 | 1002106900 | TVAROVKA ŠAMOTOVÁ,128X117MM,VSK,4-69734 | 31.12.2014 | 31.12.2014 | 207 | KS | 7 402,32 | CZK |
| 1340 | 9005 | 1002106950 | DLAŽDICE PROTISKLUZOVÁ ŠEDÁ,150/70/6MM | 31.12.2014 | 31.12.2014 | 1,76 | M2 | 204,16 | CZK |

| P.Č. | Okce | Materiál | Krát text materiálu | Datum od | Datum do | Končecná zísoba | ZMJ | Končecná hodnota | Měna |
|------|------|------------|---|------------|------------|-----------------|-----|------------------|------|
| 1341 | 9005 | 1002107250 | PLÁTEK ŠAMOTOVÝ, P3 250/123/30 | 31.12.2014 | 31.12.2014 | 555 | KS | 14 246,85 | CZK |
| 1342 | 9005 | 1002107280 | DESKA IZOLAČ. SIBRAL. STAND., 8500/600/130 | 31.12.2014 | 31.12.2014 | 4 | KS | 3 672,00 | CZK |
| 1343 | 9005 | 1002108750 | LOPATA NA ZEMINI, PN 237110, 100 DKG | 31.12.2014 | 31.12.2014 | 3 | KS | 272,64 | CZK |
| 1344 | 9005 | 1002113080 | AMPERMETRE F160.30 A.30/5 A.1,5 % | 31.12.2014 | 31.12.2014 | 6 | KS | 702,00 | CZK |
| 1345 | 9005 | 1002113120 | AMPERMETRE 90C.0 - 20 A/5 A.1,5 % | 31.12.2014 | 31.12.2014 | 1 | KS | 155,90 | CZK |
| 1346 | 9005 | 1002113170 | AMPERMETR. E. 90C, 0-100 A/5 A. 1,5% | 31.12.2014 | 31.12.2014 | 1 | KS | 155,50 | CZK |
| 1347 | 9005 | 1002113180 | AMPERMETRE 90C.0 - 200 A/5 A.1,5 % | 31.12.2014 | 31.12.2014 | 1 | KS | 153,90 | CZK |
| 1348 | 9005 | 1002113230 | ELEKTROMÉR, E1926 L7, JEDNOFÁZOVÝ | 31.12.2014 | 31.12.2014 | 3 | KS | 4 913,85 | CZK |
| 1349 | 9005 | 1002113560 | VENTIL. SOLENOIDOVÝ 951-000 P11, 24V DC, | 31.12.2014 | 31.12.2014 | 2 | KS | 7 387,16 | CZK |
| 1350 | 9005 | 1002113580 | VENTIL. SOLENOIDOVÝ AA31-OC2, 24V DC, BAT | 31.12.2014 | 31.12.2014 | 12 | KS | 17 640,00 | CZK |
| 1351 | 9005 | 1002120550 | SPOJKA KABELOVÁ 6KV SMOE 61302.3 ŽILY | 31.12.2014 | 31.12.2014 | 2 | KS | 14 434,32 | CZK |
| 1352 | 9005 | 1002122970 | KABEL, INSTALAČNÍ, CYKY, 4CX1,5, ČSN 347 | 31.12.2014 | 31.12.2014 | 200 | M | 1 496,00 | CZK |
| 1353 | 9005 | 1002127450 | NÁSADA NA LOPATU S KŘ., L=1200MM, BEZ PO | 31.12.2014 | 31.12.2014 | 3 | KS | 154,23 | CZK |
| 1354 | 9005 | 1002129200 | OLEJOZNAK ÚHLOVÝ-TYP 06535 M16X1,5 L=80 | 31.12.2014 | 31.12.2014 | 49 | KS | 9 693,67 | CZK |
| 1355 | 9005 | 1002138400 | POHON, ELHYDRAUL. LINEÁRNÍ, EB 250/160/11 | 31.12.2014 | 31.12.2014 | 1 | KS | 36 313,18 | CZK |
| 1356 | 9005 | 1002142980 | KRUMPÁČ, ČSN 237212, 240 DKG | 31.12.2014 | 31.12.2014 | 3 | KS | 109,50 | CZK |
| 1357 | 9005 | 1002143440 | MÍSA KLIZETOVÁ 105 U., S VYŠŠÍM ZKRODOP | 31.12.2014 | 31.12.2014 | 8 | KS | 3 373,04 | CZK |
| 1358 | 9005 | 1002143520 | TEPLOMĚR, SKLENĚNÝ, TECHNICKÝ, -35 - +50 | 31.12.2014 | 31.12.2014 | 2 | KS | 136,22 | CZK |
| 1359 | 9005 | 1002143550 | TEPLOMĚR, SKLENĚNÝ, TECHNICKÝ, 0 AŽ 300 | 31.12.2014 | 31.12.2014 | 10 | KS | 2 557,60 | CZK |
| 1360 | 9005 | 1002143560 | TEPLOMĚR, SKLENĚNÝ, TECHNICKÝ, 0 AŽ 160 | 31.12.2014 | 31.12.2014 | 12 | KS | 1 058,64 | CZK |
| 1361 | 9005 | 1002143740 | TLAKOMĚR S BOURD.PĚREM. 312, 0-600 KPA | 31.12.2014 | 31.12.2014 | 7 | KS | 1 295,00 | CZK |
| 1362 | 9005 | 1002144560 | TEPLOMĚR, SKLENĚNÝ, LABORATORNÍ, -60 AŽ | 31.12.2014 | 31.12.2014 | 2 | KS | 40,54 | CZK |
| 1363 | 9005 | 1002144590 | DRÁT NAVAŘOVACÍ, LITNÍUM 7888 T, 5,0MM-C | 31.12.2014 | 31.12.2014 | 16 | KG | 56 411,20 | CZK |
| 1364 | 9005 | 1002144610 | TYČINKA SVAŘOVACÍ G 31 LG MOCR-10 3,15MM | 31.12.2014 | 31.12.2014 | 25 | KG | 232,25 | CZK |
| 1365 | 9005 | 1002147350 | PODLOŽKA KULOVÁ, ČSN 31540, 25MM, 15241,7 | 31.12.2014 | 31.12.2014 | 98 | KS | 617,40 | CZK |
| 1366 | 9005 | 1002154650 | KARTA, JEDNOTKA CPU 214 6E S7214/1AC01/OXBO | 31.12.2014 | 31.12.2014 | 1 | KS | 11 957,00 | CZK |
| 1367 | 9005 | 1002154660 | KARTA, JEDNOTKA EM222 6E S7222/1BH00/OXAO | 31.12.2014 | 31.12.2014 | 1 | KS | 3 610,00 | CZK |
| 1368 | 9005 | 1002156900 | ŠROUB PŘESNÝ, M12X40 8,8 ZAV, K 6HR, HI, ZN | 31.12.2014 | 31.12.2014 | 700 | KS | 1 542,75 | CZK |

| P.Č. | Okce | Materiál | Krát text materiálu | Datum od | Datum do | Konečná zásoba | ZMJ | Konečná hodnota | Měna |
|------|------|------------|--|------------|------------|----------------|-----|-----------------|------|
| 1369 | 9005 | 1002158170 | HMOTA, ŠAMOTOVÁ, DRŤ, ŽÁROKAMENIVO 0-5 | 31.12.2014 | 31.12.2014 | 4000 | KG | 13 610,08 | CZK |
| 1370 | 9005 | 1002161400 | MATICE PŘESNÁ, M20, 8.8, 6-HIRANNÁ, ZN | 31.12.2014 | 31.12.2014 | 194 | KS | 396,18 | CZK |
| 1371 | 9005 | 1002163260 | ELEKTROMOTOR, ASYNCHRONNÍ, 1LA7133-4AA60 | 31.12.2014 | 31.12.2014 | 1 | KS | 5 958,89 | CZK |
| 1372 | 9005 | 1002164890 | KONCOVKA 6 KV, EPKT 2042,3 ŽÍLY, 16-50 MM2 | 31.12.2014 | 31.12.2014 | 3 | KS | 9 157,05 | CZK |
| 1373 | 9005 | 1002164920 | KONCOVKA 6 KV, 2053,3 ŽÍLY, 70-120 MM2 | 31.12.2014 | 31.12.2014 | 2 | KS | 8 449,68 | CZK |
| 1374 | 9005 | 1002166700 | HADICE, VZDUCHOVÁ, PŘÍŽOVÁ, DN28 MM, AR 408 | 31.12.2014 | 31.12.2014 | 62 | M | 8 661,40 | CZK |
| 1375 | 9005 | 1002170030 | LIŠTA, NOSNÍK KE ŽLABU EL. INSTAL. 62/50MM | 31.12.2014 | 31.12.2014 | 60 | KS | 512,40 | CZK |
| 1376 | 9005 | 1002174180 | TRUBKA ČSN-425716.12.38X4 MM MAT.15128.5 | 31.12.2014 | 31.12.2014 | 20,15 | M | 12 392,25 | CZK |
| 1377 | 9005 | 1002175160 | ŘETĚZ, VÁLEČKOVÝ, TYP 12B-3 19,5MM 11,68MM | 31.12.2014 | 31.12.2014 | 15 | M | 7 267,50 | CZK |
| 1378 | 9005 | 1002175770 | PODLOŽKA KULOVÁ, ČSN131540, 31MM, 15241,7 | 31.12.2014 | 31.12.2014 | 24 | KS | 525,60 | CZK |
| 1379 | 9005 | 1002175780 | PODLOŽKA KULOVÁ, ČSN131540, 37MM, 15241,7 | 31.12.2014 | 31.12.2014 | 254 | KS | 20 981,36 | CZK |
| 1380 | 9005 | 1002175800 | PODLOŽKA KULOVÁ, ČSN131540, 40MM, 15241,7 | 31.12.2014 | 31.12.2014 | 24 | KS | 1 795,92 | CZK |
| 1381 | 9005 | 1002177260 | LOŽISKO, VALIVÉ, 29460EJ | 31.12.2014 | 31.12.2014 | 1 | KS | 70 592,22 | CZK |
| 1382 | 9005 | 1002177330 | LOŽISKO, VALIVÉ, 6216RS1 | 31.12.2014 | 31.12.2014 | 1 | KS | 5 292,00 | CZK |
| 1383 | 9005 | 1002177570 | LOŽISKO, VALIVÉ, 23034KW33M | 31.12.2014 | 31.12.2014 | 2 | KS | 6 690,36 | CZK |
| 1384 | 9005 | 1002182650 | VENTIL, UZAVÍRACÍ, VM 500A, DN50, PN10, | 31.12.2014 | 31.12.2014 | 6 | KS | 94 800,00 | CZK |
| 1385 | 9005 | 1002184740 | ŽÁROVKA, TRUBKOVÁ 18X65MM, BA 15D, 200V, 15W | 31.12.2014 | 31.12.2014 | 60 | KS | 1 499,40 | CZK |
| 1386 | 9005 | 1002185470 | PÁSKA, IZOLAČNÍ, I-AKOVANÁ 0,2X25 MM, 20M | 31.12.2014 | 31.12.2014 | 5 | KS | 312,50 | CZK |
| 1387 | 9005 | 1002186180 | PATRONA FILTRAČNÍ, 270150, KVAC-TRAILER | 31.12.2014 | 31.12.2014 | 3 | KS | 2 038,50 | CZK |
| 1388 | 9005 | 1002187120 | DRÁT SVAŘOVACÍ, OK TIGROD 13.09, 2,0X1000 | 31.12.2014 | 31.12.2014 | 10 | KG | 4 523,00 | CZK |
| 1389 | 9005 | 1002187250 | ELEKTRODA SVAŘOVACÍ, OK 67.13, 3,2X350MM | 31.12.2014 | 31.12.2014 | 720 | KS | 15 260,81 | CZK |
| 1390 | 9005 | 1002187300 | HUBICE NAŘÍVACÍ RT 2/100-300, SVAŘ PLAM. | 31.12.2014 | 31.12.2014 | 5 | KS | 360,65 | CZK |
| 1391 | 9005 | 1002187310 | HUBICE ŘEZACÍ RT 2/100-200, SVAŘ PLAMENEM | 31.12.2014 | 31.12.2014 | 5 | KS | 335,35 | CZK |
| 1392 | 9005 | 1002187330 | HUBICE ŘEZACÍ RT 2/300-400, SVAŘ PLAMENEM | 31.12.2014 | 31.12.2014 | 5 | KS | 120,00 | CZK |
| 1393 | 9005 | 1002187370 | HUBICE ŘEZACÍ RT 2/400-500, SVAŘ PLAMENEM | 31.12.2014 | 31.12.2014 | 5 | KS | 117,50 | CZK |
| 1394 | 9005 | 1002189200 | DLAŽDICE ČIČÍCOVÁ, 200X200X22-25 mm | 31.12.2014 | 31.12.2014 | 332 | KS | 5 650,64 | CZK |
| 1395 | 9005 | 1002191870 | LOŽISKO, VALIVÉ, 22319 E/C3 | 31.12.2014 | 31.12.2014 | 2 | KS | 13 240,00 | CZK |
| 1396 | 9005 | 1002191990 | KOLEJNO, ODPADNÍ, PVC, DN50x45°, HŘIDLIVÉ. | 31.12.2014 | 31.12.2014 | 1 | KS | 7,47 | CZK |

| P.Č. | Okce | Materiál | Krát;text materiálu | Datum od | Datum do | Končecná zísoba | ZMJ | Končecná hodnota | Měna | CZK |
|------|------|------------|---------------------|------------|------------|-----------------|-----|------------------|------|-----|
| 1397 | 9005 | 1002192010 | | 31.12.2014 | 31.12.2014 | 1 | KS | 120 318,10 | | CZK |
| 1398 | 9005 | 1002192420 | | 31.12.2014 | 31.12.2014 | 4 | KS | 216,24 | | CZK |
| 1399 | 9005 | 1002192430 | | 31.12.2014 | 31.12.2014 | 20 | KS | 5 504,00 | | CZK |
| 1400 | 9005 | 1002192940 | | 31.12.2014 | 31.12.2014 | 5 | KS | 229,50 | | CZK |
| 1401 | 9005 | 1002192960 | | 31.12.2014 | 31.12.2014 | 4 | KS | 12 692,00 | | CZK |
| 1402 | 9005 | 1002193520 | | 31.12.2014 | 31.12.2014 | 1 | KS | 786,42 | | CZK |
| 1403 | 9005 | 1002193840 | | 31.12.2014 | 31.12.2014 | 5 | KS | 372,50 | | CZK |
| 1404 | 9005 | 1002194000 | | 31.12.2014 | 31.12.2014 | 1 | KS | 28,62 | | CZK |
| 1405 | 9005 | 1002194010 | | 31.12.2014 | 31.12.2014 | 4 | KS | 48,52 | | CZK |
| 1406 | 9005 | 1002194250 | | 31.12.2014 | 31.12.2014 | 5 | KS | 17 820,00 | | CZK |
| 1407 | 9005 | 1002195410 | | 31.12.2014 | 31.12.2014 | 522 | KS | 93,96 | | CZK |
| 1408 | 9005 | 1002196330 | | 31.12.2014 | 31.12.2014 | 1 | KS | 11 010,00 | | CZK |
| 1409 | 9005 | 1002196340 | | 31.12.2014 | 31.12.2014 | 1 | KS | 11 010,00 | | CZK |
| 1410 | 9005 | 1002197220 | | 31.12.2014 | 31.12.2014 | 12 | KS | 2 600,64 | | CZK |
| 1411 | 9005 | 1002197430 | | 31.12.2014 | 31.12.2014 | 50 | KS | 41,00 | | CZK |
| 1412 | 9005 | 1002197460 | | 31.12.2014 | 31.12.2014 | 68 | KS | 2 666,96 | | CZK |
| 1413 | 9005 | 1002197480 | | 31.12.2014 | 31.12.2014 | 49 | KS | 222,95 | | CZK |
| 1414 | 9005 | 1002198010 | | 31.12.2014 | 31.12.2014 | 150 | KS | 523,50 | | CZK |
| 1415 | 9005 | 1002198040 | | 31.12.2014 | 31.12.2014 | 13 | KS | 3,38 | | CZK |
| 1416 | 9005 | 1002198070 | | 31.12.2014 | 31.12.2014 | 2 | KS | 1,60 | | CZK |
| 1417 | 9005 | 1002198080 | | 31.12.2014 | 31.12.2014 | 66 | KS | 543,18 | | CZK |
| 1418 | 9005 | 1002198100 | | 31.12.2014 | 31.12.2014 | 90 | KS | 295,20 | | CZK |
| 1419 | 9005 | 1002198660 | | 31.12.2014 | 31.12.2014 | 2 | KS | 55 291,50 | | CZK |
| 1420 | 9005 | 1002200500 | | 31.12.2014 | 31.12.2014 | 3 | KS | 39 502,00 | | CZK |
| 1421 | 9005 | 1002201560 | | 31.12.2014 | 31.12.2014 | 2 | KS | 5 150,00 | | CZK |
| 1422 | 9005 | 1002201620 | | 31.12.2014 | 31.12.2014 | 24 | KS | 490,32 | | CZK |
| 1423 | 9005 | 1002201630 | | 31.12.2014 | 31.12.2014 | 24 | KS | 9 749,04 | | CZK |
| 1424 | 9005 | 1002201640 | | 31.12.2014 | 31.12.2014 | 9 | KS | 2 380,05 | | CZK |

| P.Č. | Okce | Materiál | Krát;text materiálu | Datum od | Datum do | Končecná zísoba | ZMJ | Končecná hodnota | Měna |
|------|------|------------|---|------------|------------|-----------------|-----|------------------|------|
| 1425 | 9005 | 1002201870 | HODINY, ELEKTRICKÉ, SHS 2 T 32, SOUČTOVÉ | 31.12.2014 | 31.12.2014 | 4 | KS | 924,00 | CZK |
| 1426 | 9005 | 1002202340 | ELEKTROMOTOR, ASYNCHRONNÍ, 7BA160J06, 40 | 31.12.2014 | 31.12.2014 | 1 | KS | 16 497,38 | CZK |
| 1427 | 9005 | 1002202660 | VODIČ, PROPOJOVACÍ, CSA, 150,00, ČERNÝ, | 31.12.2014 | 31.12.2014 | 50 | M | 13 675,00 | CZK |
| 1428 | 9005 | 1002209270 | FILTR OLEJOVÝ F1ND 160, Přislabventilatoru | 31.12.2014 | 31.12.2014 | 1 | KS | 19 069,20 | CZK |
| 1429 | 9005 | 1002209340 | KONEKTOR, PŘÍMÝ, WAK4.21.2-WAS4.21/PO, S | 31.12.2014 | 31.12.2014 | 15 | KS | 6 225,00 | CZK |
| 1430 | 9005 | 1002209570 | VLOŽKA VZDUCHOVÉHO FILTRU Přislab, dmychadl | 31.12.2014 | 31.12.2014 | 2 | KS | 8 294,00 | CZK |
| 1431 | 9005 | 1002209870 | SNÍMAČ, OTVÁČEK, MS24-R/85-265YUC | 31.12.2014 | 31.12.2014 | 2 | KS | 12 840,20 | CZK |
| 1432 | 9005 | 1002210160 | KOMPENZÁTOR, TYP GKA-C15-EKO, DN125, PN16, | 31.12.2014 | 31.12.2014 | 1 | KS | 2 325,50 | CZK |
| 1433 | 9005 | 1002210530 | VLOŽKA FILTRAČNÍ, Přislab, sušící jednotky | 31.12.2014 | 31.12.2014 | 2 | KS | 10 560,00 | CZK |
| 1434 | 9005 | 1002210560 | VLOŽKA FILTRAČNÍ, Přislab, sušící jednotky | 31.12.2014 | 31.12.2014 | 2 | KS | 12 560,00 | CZK |
| 1435 | 9005 | 1002211340 | TRUBKA ČSN 425715.01 89X3,2 MAT.11353.0 | 31.12.2014 | 31.12.2014 | 37 | M | 6 359,27 | CZK |
| 1436 | 9005 | 1002212120 | REGULÁTOR TLAKU, EEX DE IC T6 - 4056124 | 31.12.2014 | 31.12.2014 | 8 | KS | 24 251,00 | CZK |
| 1437 | 9005 | 1002216960 | ŠROUB M8X20, 8.8, VÁL.C. HL.S. VNITŘ. 6-HR. | 31.12.2014 | 31.12.2014 | 40 | KS | 35,60 | CZK |
| 1438 | 9005 | 1002219943 | TRUBKA ČSN 425715.01 89X12,5 MAT.15020.1 | 31.12.2014 | 31.12.2014 | 14,59 | M | 55 385,64 | CZK |
| 1439 | 9005 | 1002219953 | TRUBKA ČSN 425715.01 108X8 MM MAT.15020.1 | 31.12.2014 | 31.12.2014 | 4 | M | 11 278,00 | CZK |
| 1440 | 9005 | 1002219960 | VENTIL, SOLENOIDOVÝ NORGREEN 2401149 0800 | 31.12.2014 | 31.12.2014 | 2 | KS | 12 184,00 | CZK |
| 1441 | 9005 | 1002226600 | PŘEVODNÍK, SIGNÁLU, ANALOGOVÝ APP-01, NA | 31.12.2014 | 31.12.2014 | 1 | KS | 1 680,00 | CZK |
| 1442 | 9005 | 1002225290 | LOŽISKO, VALIVÉ, 22332-E1-C3 (PŮV. | 31.12.2014 | 31.12.2014 | 1 | KS | 21 637,00 | CZK |
| 1443 | 9005 | 1002225450 | DNO, OCHL.D=76 MM, 0,6 MPA, HLUBOCE KLESNUTÉ. | 31.12.2014 | 31.12.2014 | 1 | KS | 9,59 | CZK |
| 1444 | 9005 | 1002227520 | LOŽISKO, VALIVÉ, NU1044 MC3 | 31.12.2014 | 31.12.2014 | 2 | KS | 61 904,00 | CZK |
| 1445 | 9005 | 1002229540 | PÁS, DOPRAVNÍ, EP 400/3, 4+2 AA, Š=800 MM, | 31.12.2014 | 31.12.2014 | 110 | M | 69 427,19 | CZK |
| 1446 | 9005 | 1002229840 | PAPÍR DOPISNÍ, A4, LOGO ČEZ VLEVO, 4.2 | 31.12.2014 | 31.12.2014 | 23,50 | KS | 982,43 | CZK |
| 1447 | 9005 | 1002231813 | TRUBKA ČSN 426710.01 38X4,5 MAT.15313.5 | 31.12.2014 | 31.12.2014 | 24,93 | M | 18 326,04 | CZK |
| 1448 | 9005 | 1002232540 | ELEKTRODA SVAŘOVACÍ, E-B 302, 3,2X350MM | 31.12.2014 | 31.12.2014 | 369 | KS | 1 055,34 | CZK |
| 1449 | 9005 | 1002233640 | ŠROUB ZÁPUSTNÝ, M8X20, A2-17242.1 | 31.12.2014 | 31.12.2014 | 48 | KS | 126,44 | CZK |
| 1450 | 9005 | 1002234280 | LOŽISKO, VALIVÉ, 22234-E-C3/22234 CC/C3W | 31.12.2014 | 31.12.2014 | 1 | KS | 25 276,00 | CZK |
| 1451 | 9005 | 1002239290 | MODUL, ČASOVÝ, RPT100A00, Přislab, strelé | 31.12.2014 | 31.12.2014 | 30 | KS | 2 086,80 | CZK |
| 1452 | 9005 | 1002239300 | SPONNA, RT16016, Přislab, stnří relé RT | 31.12.2014 | 31.12.2014 | 30 | KS | 327,60 | CZK |

| P.Č. | Okce | Materiál | Krát text materiálu | Datum od | Datum do | Končecná zísoba | ZMJ | Končecná hodnota | Měna |
|------|------|------------|---|------------|------------|-----------------|-----|------------------|------|
| 1453 | 9005 | 1002240220 | KLJKA OKENNÍ K401,KYVNÝCH OKEN,KOVOVÁ | 31.12.2014 | 31.12.2014 | 12 | KS | 453,60 | CZK |
| 1454 | 9005 | 1002240970 | KABEL, INSTALAČNÍ, CYBY, 3AXI,5, TP6025/ | 31.12.2014 | 31.12.2014 | 190 | M | 1 339,50 | CZK |
| 1455 | 9005 | 1002242900 | KLAPKA TRIVAL,205EPW, DN200,PN16,UZAVÍR. | 31.12.2014 | 31.12.2014 | 2 | KS | 10 276,00 | CZK |
| 1456 | 9005 | 1002243580 | RADIÁTOR DESKOVÝ, NITRA, 600X780MM PLECH | 31.12.2014 | 31.12.2014 | 3 | KS | 2 928,45 | CZK |
| 1457 | 9005 | 1002243650 | KLAPKA TRIVAL,205EPW, DN65, PN16,UZAVÍR. | 31.12.2014 | 31.12.2014 | 7 | KS | 9 821,00 | CZK |
| 1458 | 9005 | 1002243880 | KOLÍK PRUŽNÝ, 8X45 MM, OCELOVÝ, DIN 1481 | 31.12.2014 | 31.12.2014 | 51 | KS | 116,64 | CZK |
| 1459 | 9005 | 1002245040 | FILTR VZDUCH, Přislušenství kompr.rotač. | 31.12.2014 | 31.12.2014 | 2 | KS | 17 950,48 | CZK |
| 1460 | 9005 | 1002246080 | LOŽISKO, VALIVÉ, 29456-E-M | 31.12.2014 | 31.12.2014 | 1 | KS | 178 600,00 | CZK |
| 1461 | 9005 | 1002247070 | PŘEVODOVKA, ŠNEKOVÁ, EDRI, PRO VARIÁTOR | 31.12.2014 | 31.12.2014 | 1 | KS | 5 236,00 | CZK |
| 1462 | 9005 | 1002248972 | TRUBKA ČSN 426711,21, 8X10 MAT,12022,1 | 31.12.2014 | 31.12.2014 | 100,92 | M | 5 125,56 | CZK |
| 1463 | 9005 | 1002249140 | STARTÉR DOUTNAVKOVÝ FS-22, 4-22 W new | 31.12.2014 | 31.12.2014 | 150 | KS | 850,00 | CZK |
| 1464 | 9005 | 1002249410 | KOHOUT VEXE, 109050, DN50, PN40, KULOVÝ | 31.12.2014 | 31.12.2014 | 3 | KS | 9 390,48 | CZK |
| 1465 | 9005 | 1002253003 | TRUBKA ČSN 425723, 48,3X2 MM, MAT,17348 | 31.12.2014 | 31.12.2014 | 6,63 | M | 8 767,50 | CZK |
| 1466 | 9005 | 1002257080 | ELEKTROMOTOR, ASYNCHRONNÍ, ILA7133-8AB60 | 31.12.2014 | 31.12.2014 | 1 | KS | 6 500,60 | CZK |
| 1467 | 9005 | 1002257110 | KOVANÍ, DVĚRNÍ, TYP FAB72, KLJKA /KNOF-ŠTÍT | 31.12.2014 | 31.12.2014 | 6 | KS | 1 848,00 | CZK |
| 1468 | 9005 | 1002257170 | PŘÍRUBA PŘIVÁR, PLOCHÁ, 11375,0,DNI50,PN16 | 31.12.2014 | 31.12.2014 | 2 | KS | 829,04 | CZK |
| 1469 | 9005 | 1002258310 | LOŽISKO, VALIVÉ, 6220-ZZ- (PŮV.OZNA | 31.12.2014 | 31.12.2014 | 1 | KS | 2 616,00 | CZK |
| 1470 | 9005 | 1002258530 | ZARÍZENÍ, SVĚTLÝ VYPOUŠTĚČÍ, T 2450,PVC | 31.12.2014 | 31.12.2014 | 4 | KS | 523,55 | CZK |
| 1471 | 9005 | 1002260020 | ROHOŽ, IZOLAČNÍ, ŽÁRUVZDORNÁ, 19X610X10 | 31.12.2014 | 31.12.2014 | 103,7 | M2 | 18 525,38 | CZK |
| 1472 | 9005 | 1002260330 | VLOŽKA FILTRAČNÍ, Přislušenství dmychadla | 31.12.2014 | 31.12.2014 | 2 | KS | 470,00 | CZK |
| 1473 | 9005 | 1002264240 | KLAPKA EBRO Z011-GMX, DN80, PN16 MEZIPŘ. | 31.12.2014 | 31.12.2014 | 1 | KS | 17 118,20 | CZK |
| 1474 | 9005 | 1002264290 | LOŽISKO, VALIVÉ, 7313 BECBM | 31.12.2014 | 31.12.2014 | 2 | KS | 10 738,70 | CZK |
| 1475 | 9005 | 1002265180 | ŠROUB PŘESNÝ, ISO 7380, M10X20, NEREZ | 31.12.2014 | 31.12.2014 | 300 | KS | 1 439,10 | CZK |
| 1476 | 9005 | 1002268560 | ELEKTRODA SVAŘOVACÍ, E-B 127, 2,5X350MM | 31.12.2014 | 31.12.2014 | 450 | KS | 685,78 | CZK |
| 1477 | 9005 | 1002269230 | LOŽISKO, VALIVÉ, 23072 CCK/C5W33 | 31.12.2014 | 31.12.2014 | 1 | KS | 106 963,00 | CZK |
| 1478 | 9005 | 1002270163 | TRUBKA ČSN425715,01 89X6,3MM MAT,15020,1 | 31.12.2014 | 31.12.2014 | 6,79 | M | 15 752,80 | CZK |
| 1479 | 9005 | 1002271130 | KABEL, INSTALAČNÍ, CYKYLO, 3BX1,5, TP 10 | 31.12.2014 | 31.12.2014 | 400 | M | 2 620,00 | CZK |
| 1480 | 9005 | 1002272190 | SPOJKA HADICOVÁ HRDI,OVÁ,VNI,ZÁVIT, A,110 | 31.12.2014 | 31.12.2014 | 40 | KS | 13 600,00 | CZK |

| P.Č. | Okce | Materiál | Krát;text materiálu | Datum od | Datum do | Končecná zísoba | ZMJ | Končecná hodnota | Měna |
|------|------|------------|---|------------|------------|-----------------|-----|------------------|------|
| 1481 | 9005 | 1002272370 | | 31.12.2014 | 31.12.2014 | 6 | KS | 9 294,00 | CZK |
| | | | KLAPKA L32.5I-756/0/E AG.DN50, PNI16 | | | | | | |
| 1482 | 9005 | 1002272380 | | 31.12.2014 | 31.12.2014 | 1 | KS | 1 600,00 | CZK |
| | | | KLAPKA L33175-116, DN65, PNI16 UZAVÍRACÍ | | | | | | |
| 1483 | 9005 | 1002272780 | | 31.12.2014 | 31.12.2014 | 100 | KS | 1 700,00 | CZK |
| | | | NÁDOBÍ, KOVOVÉ, DRÁTĚNKA | | | | | | |
| 1484 | 9005 | 1002273020 | | 31.12.2014 | 31.12.2014 | 2 | KS | 45 030,00 | CZK |
| | | | KOMPENZÁTOR, 1274X880 MM,TKANINOVÝ | | | | | | |
| 1485 | 9005 | 1002273240 | | 31.12.2014 | 31.12.2014 | 65 | KS | 4 397,25 | CZK |
| | | | MATICE PŘESNÁ M39X3,05D(5/6)HR.,DN934 | | | | | | |
| 1486 | 9005 | 1002275070 | | 31.12.2014 | 31.12.2014 | 500 | KG | 25 104,50 | CZK |
| | | | HMOTA ŠAMOTOVÁ, KERPLAST T85 SR | | | | | | |
| 1487 | 9005 | 1002275100 | | 31.12.2014 | 31.12.2014 | 2 | KS | 39,57 | CZK |
| | | | ŠROUB UMYVADLOVÝ,M10X120 MM | | | | | | |
| 1488 | 9005 | 1002275210 | | 31.12.2014 | 31.12.2014 | 2 | KS | 49,86 | CZK |
| | | | SPOJKA MAZACÍ, NÁSUVNÁ TYP 01835, M10X1 | | | | | | |
| 1489 | 9005 | 1002276900 | | 31.12.2014 | 31.12.2014 | 10 | M | 16 320,00 | CZK |
| | | | PÁS,DOPRAVNÍ,EP 400/3, 4+2 AA, Š=1350MM | | | | | | |
| 1490 | 9005 | 1002277880 | | 31.12.2014 | 31.12.2014 | 27 | KS | 3 672,00 | CZK |
| | | | KOHOUIT R950 GIACOMINIDNI/2",PN40,KULOVÝ | | | | | | |
| 1491 | 9005 | 1002279000 | | 31.12.2014 | 31.12.2014 | 1 | KS | 7 496,00 | CZK |
| | | | MĚŘIČ OTÁČEK, TURCK MS25-UI/24V DC | | | | | | |
| 1492 | 9005 | 1002279790 | | 31.12.2014 | 31.12.2014 | 2 | KS | 1 976,20 | CZK |
| | | | LOŽISKO, VALIVÉ, 32019AX | | | | | | |
| 1493 | 9005 | 1002279960 | | 31.12.2014 | 31.12.2014 | 1 | KS | 15 122,00 | CZK |
| | | | LOŽISKO, VALIVÉ, 29330 E | | | | | | |
| 1494 | 9005 | 1002280620 | | 31.12.2014 | 31.12.2014 | 180 | M2 | 13 708,80 | CZK |
| | | | DESKA IZOLAČNÍ,MINERÁLVINA 50X500X1000 | | | | | | |
| 1495 | 9005 | 1002284620 | | 31.12.2014 | 31.12.2014 | 3445 | KS | 1 479,31 | CZK |
| | | | OBÁLKA S LOGEM DL 11X22 CM,80G,S OKENKEM | | | | | | |
| 1496 | 9005 | 1002284640 | | 31.12.2014 | 31.12.2014 | 2095 | KS | 1 016,29 | CZK |
| | | | OBÁLKA S LOGEM DL 11X22CM,80G,BEZ OKÉNKA | | | | | | |
| 1497 | 9005 | 1002286750 | | 31.12.2014 | 31.12.2014 | 6 | KS | 4 908,00 | CZK |
| | | | OHYB,TRUBKOVÝ,MAT.11378,K180°76,1X2,9MM | | | | | | |
| 1498 | 9005 | 1002286760 | | 31.12.2014 | 31.12.2014 | 4 | KS | 1 600,00 | CZK |
| | | | PŘÍRUBA PŘÍVAR PLOCHÁ,11575,0,DNI50,PNI10 | | | | | | |
| 1499 | 9005 | 1002286840 | | 31.12.2014 | 31.12.2014 | 6 | KS | 4 815,79 | CZK |
| | | | SNÍMAČ, POLOHY BINÁRNÍ, NCB1,5-8GM25-NO | | | | | | |
| 1500 | 9005 | 1002287980 | | 31.12.2014 | 31.12.2014 | 6 | KS | 5 023,74 | CZK |
| | | | LOŽISKO, VALIVÉ, 22218FKW33J | | | | | | |
| 1501 | 9005 | 1002288260 | | 31.12.2014 | 31.12.2014 | 45 | M2 | 11 520,00 | CZK |
| | | | TKANINANETKANÁ,500 AL,ECONET,NEHOŘLAVÁ | | | | | | |
| 1502 | 9005 | 1002288690 | | 31.12.2014 | 31.12.2014 | 2 | KS | 2 879,88 | CZK |
| | | | PŘÍRUBA PŘÍVAR,S KRČK,11416,1,DN500,PN25 | | | | | | |
| 1503 | 9005 | 1002289340 | | 31.12.2014 | 31.12.2014 | 100 | KS | 500,00 | CZK |
| | | | ŠROUB ZÁPUSTNÝ, M12X28, 5S(5,8), DIN 913 | | | | | | |
| 1504 | 9005 | 1002291380 | | 31.12.2014 | 31.12.2014 | 1 | KS | 1 221,70 | CZK |
| | | | FILTR VODNÍ,MECHANICKÝ,D=25 MM | | | | | | |
| 1505 | 9005 | 1002292590 | | 31.12.2014 | 31.12.2014 | 1 | KS | 1 654,50 | CZK |
| | | | VENTIL, ZPĚTNÝ, S4 121508, DN50, PNI10 | | | | | | |
| 1506 | 9005 | 1002293590 | | 31.12.2014 | 31.12.2014 | 20 | KS | 28 658,52 | CZK |
| | | | ŠROUB STAVĚČÍ M16X85 2.4634,DRÁŽKA+KUŽEL | | | | | | |
| 1507 | 9005 | 1002293600 | | 31.12.2014 | 31.12.2014 | 32 | KS | 14 233,00 | CZK |
| | | | MATICE PŘESNÁ, M16, MAT.WST-NO 2.4634 | | | | | | |
| 1508 | 9005 | 1002293950 | | 31.12.2014 | 31.12.2014 | 11 | KS | 171,99 | CZK |
| | | | HIMOŽDINKA,LOCHOVÝ,KOTVA MATICE M10 12X98 | | | | | | |

| P.Č. | Okce | Materiál | Krát text materiálu | Datum od | Datum do | Konečná zásoba | ZMJ | Konečná hodnota | Měna |
|------|------|------------|--|------------|------------|----------------|-----|-----------------|------|
| 1509 | 9005 | 1002293960 | HMOŽDINKA OČELI, KLÍNOVÁ, VNIŽAV, M10 12X40 | 31.12.2014 | 31.12.2014 | 10 | KS | 69,75 | CZK |
| 1510 | 9005 | 1002294370 | KOHOUT S4, DN32, PN10, KULOVÝ, MAT.PP | 31.12.2014 | 31.12.2014 | 2 | KS | 2.346,12 | CZK |
| 1511 | 9005 | 1002294870 | VENTIL, UZAVÍRAČÍ, V58115-5250, DN100 | 31.12.2014 | 31.12.2014 | 1 | KS | 145.800,00 | CZK |
| 1512 | 9005 | 1002300240 | KLAPKA TRIVAL-202EPW, DN100, PN16, UZAV. | 31.12.2014 | 31.12.2014 | 1 | KS | 1.270,00 | CZK |
| 1513 | 9005 | 1002305320 | CHILA, 240/120/65 MM | 31.12.2014 | 31.12.2014 | 600 | KS | 13.200,00 | CZK |
| 1514 | 9005 | 1002310710 | MATICE UZAVŘENÁ, M36, TECAFINE, PP, G-HR | 31.12.2014 | 31.12.2014 | 6 | KS | 2.620,25 | CZK |
| 1515 | 9005 | 1002315770 | TKANINA BAVLN., RUČNÍK FROTÉ, MN.420 G/M2 | 31.12.2014 | 31.12.2014 | 54 | KS | 2.515,85 | CZK |
| 1516 | 9005 | 1002316810 | VÁLEC, PNEU., CAMOZZI 40.0.1-1, MPAD=50 MM | 31.12.2014 | 31.12.2014 | 2 | KS | 4.524,00 | CZK |
| 1517 | 9005 | 1002316840 | VÁLEC, PNEU., CAMOZZI 40.0.1-1, MPAD=80 MM | 31.12.2014 | 31.12.2014 | 4 | KS | 16.836,00 | CZK |
| 1518 | 9005 | 1002316850 | VÁLEC, PNEU., CAMOZZI 40.0.1-1, MPAD=160MM | 31.12.2014 | 31.12.2014 | 4 | KS | 38.876,00 | CZK |
| 1519 | 9005 | 1002318300 | KLAPKA ZPĚTNÁ, TYP RK 86, DN15, PN6-40 | 31.12.2014 | 31.12.2014 | 1 | KS | 1.800,00 | CZK |
| 1520 | 9005 | 1002318310 | FILTR GSF312 15/40P, DN15, PN40, PŘÍRUB. | 31.12.2014 | 31.12.2014 | 1 | KS | 5.670,00 | CZK |
| 1521 | 9005 | 1002319280 | TRUBKA ČSN 425738.0.63X7 MM, MAT.1.1373.0 | 31.12.2014 | 31.12.2014 | 30 | M | 97.165,72 | CZK |
| 1522 | 9005 | 1002321440 | ŠNŮRA, UHLÍK., VLÁKNA+EXP.GRAFIT, S 6555 8X8 | 31.12.2014 | 31.12.2014 | 2 | KG | 15.532,86 | CZK |
| 1523 | 9005 | 1002324980 | VENTIL, SOLEN, CAMOZZI SERIE 3.4 PRO T.358 | 31.12.2014 | 31.12.2014 | 10 | KS | 18.330,20 | CZK |
| 1524 | 9005 | 1002325080 | PŘÍRUBA, SLEPÁ, MAT.1.1373, DN25, PN16 | 31.12.2014 | 31.12.2014 | 5 | KS | 652,00 | CZK |
| 1525 | 9005 | 1002325100 | VENTIL, REGUL., 2321, DN25, PN100 | 31.12.2014 | 31.12.2014 | 1 | KS | 48.286,80 | CZK |
| 1526 | 9005 | 1002327230 | SERVOMOTOR, MO 63/110-40 K.Č.52004.0012, | 31.12.2014 | 31.12.2014 | 2 | KS | 700,00 | CZK |
| 1527 | 9005 | 1002327240 | SERVOMOTOR, MO 63/110-40 K.Č.52004.0322, | 31.12.2014 | 31.12.2014 | 2 | KS | 800,00 | CZK |
| 1528 | 9005 | 1002327250 | SERVOMOTOR, MO 52031.2613, 3X230/400V 50 | 31.12.2014 | 31.12.2014 | 2 | KS | 7.590,00 | CZK |
| 1529 | 9005 | 1002327270 | SERVOMOTOR, MO 52031.2423, 3X230/400V 50 | 31.12.2014 | 31.12.2014 | 7 | KS | 17.500,00 | CZK |
| 1530 | 9005 | 1002328190 | ELEKTROMOTOR, ASYNCHRONNÍ, VFI 60M06, 380 | 31.12.2014 | 31.12.2014 | 2 | KS | 8.978,40 | CZK |
| 1531 | 9005 | 1002328480 | SERVOMOTOR, RACO T1B2, 380 V AC, KOMPL.S | 31.12.2014 | 31.12.2014 | 1 | KS | 53.241,60 | CZK |
| 1532 | 9005 | 1002330000 | VRATA, OCELOVÁ, 270X270, BEZ ZÁRUBNĚ | 31.12.2014 | 31.12.2014 | 1 | KS | 1.768,00 | CZK |
| 1533 | 9005 | 1002330140 | ŽLAB POD POTRUBÍ, PVC, 400X120X80 MM | 31.12.2014 | 31.12.2014 | 8 | M | 422,97 | CZK |
| 1534 | 9005 | 1002330150 | VÍKO PLASTOVÉ, 1000X130X20 mm, KE ŽLABU | 31.12.2014 | 31.12.2014 | 8 | M | 329,57 | CZK |
| 1535 | 9005 | 1002330820 | VLOŽKA DO FILTRU DN250, přísluš. dm vchall | 31.12.2014 | 31.12.2014 | 3 | KS | 6.870,00 | CZK |
| 1536 | 9005 | 1002331380 | PODLOŽKA HIRUBÁ, D1=40 MM, 10004, DIN 126 | 31.12.2014 | 31.12.2014 | 31 | KS | 2.383,28 | CZK |

| P.Č. | Okce | Materiál | Krát text materiálu | Datum od | Datum do | Končecná zísoba | ZMJ | Končecná hodnota | Měna |
|------|------|------------|---|------------|------------|-----------------|-----|------------------|------|
| 1537 | 9005 | 1002331490 | TEPLOMĚR, TLAKOVÝ, TYP 230, -30 AŽ 50 °C | 31.12.2014 | 31.12.2014 | 2 | KS | 6 960,00 | CZK |
| 1538 | 9005 | 1002331820 | TEPLOMĚR, DVOJKOVÝ, T231, -30 AŽ +50 ° | 31.12.2014 | 31.12.2014 | 1 | KS | 2 108,31 | CZK |
| 1539 | 9005 | 1002331840 | LOŽISKO, VALIVÉ, 32088-X | 31.12.2014 | 31.12.2014 | 1 | KS | 24 184,41 | CZK |
| 1540 | 9005 | 1002331883 | TRUBKA ČSN 426710 70X8 MM MAT.15123-1 | 31.12.2014 | 31.12.2014 | 25,35 | M | 3 720,37 | CZK |
| 1541 | 9005 | 1002332980 | KROUŽEK, TĚSN. PŘÍTLAČNÝ, 117X6X2 MM, KOVOVÝ | 31.12.2014 | 31.12.2014 | 127 | KS | 254,00 | CZK |
| 1542 | 9005 | 1002333630 | PÁS, DOPRAVNÍ, PRYZ. AA FLE.XOWELI, Š. = 1000MM | 31.12.2014 | 31.12.2014 | 203,2 | M | 4 356 212,86 | CZK |
| 1543 | 9005 | 1002333720 | FILTR, VZDUCHOVÝ, FRIGIDAIRE, K0287-28/3616 | 31.12.2014 | 31.12.2014 | 6 | KS | 5 594,88 | CZK |
| 1544 | 9005 | 1002334070 | PLÁTNO BROUS, 230X280MM, 220, KEPR A96-G/G | 31.12.2014 | 31.12.2014 | 150 | KS | 1 011,00 | CZK |
| 1545 | 9005 | 1002334330 | ŘETĚZ, SVAŘOVANÝ, ČSN 023222, PR.=10 MM, | 31.12.2014 | 31.12.2014 | 116 | KG | 5 971,20 | CZK |
| 1546 | 9005 | 1002334360 | JEDNOTKA OVL. EL. MAGN. RSE1.042R11/022050- | 31.12.2014 | 31.12.2014 | 4 | KS | 5 040,28 | CZK |
| 1547 | 9005 | 1002334520 | PALETA DŘEVĚNÁ, 950X950 MM | 31.12.2014 | 31.12.2014 | 3 | KS | 775,35 | CZK |
| 1548 | 9005 | 1002334620 | TKANINA, BAVLENĚNÁ, TKANICE, Š. = 20 MM, BÍLÁ | 31.12.2014 | 31.12.2014 | 5800 | M | 1 160,00 | CZK |
| 1549 | 9005 | 1002334630 | KAMENIVO, PŘÍRODNÍ, ŽÁRUVZDORNÉ, FRAKCE, | 31.12.2014 | 31.12.2014 | 1 | T | 2 923,20 | CZK |
| 1550 | 9005 | 1002334660 | PAPÍR OLEJIVZDORNÝ +50°C, 1020X700MM 0,5 | 31.12.2014 | 31.12.2014 | 22 | KS | 150,04 | CZK |
| 1551 | 9005 | 1002337980 | SPÍNAČ, MIKRO, QM32/2, 1 A, 240 V | 31.12.2014 | 31.12.2014 | 2 | KS | 8 600,00 | CZK |
| 1552 | 9005 | 1002338670 | KOMPRESOR, ROTAČNÍ, DŽK 163/125 S-6, II, ST | 31.12.2014 | 31.12.2014 | 2 | KS | 660,00 | CZK |
| 1553 | 9005 | 1002339450 | ŠROUB M10X65, 8,8, VÁL. C.H.L.S VNITŘ. 6-IR. | 31.12.2014 | 31.12.2014 | 570 | KS | 2 292,20 | CZK |
| 1554 | 9005 | 1002339460 | PODAVAČ, ROTAČNÍ, TYP PRB 200, KOMŮRKOVÝ | 31.12.2014 | 31.12.2014 | 1 | KS | 69 930,00 | CZK |
| 1555 | 9005 | 1002340060 | LOŽISKO, VALIVÉ, 32019 X/Q | 31.12.2014 | 31.12.2014 | 1 | KS | 3 413,95 | CZK |
| 1556 | 9005 | 1002340570 | RELÉ, ČASOVÉ, 3RP 1555-1AP30, MODULOVÉ, | 31.12.2014 | 31.12.2014 | 1 | KS | 2 134,05 | CZK |
| 1557 | 9005 | 1002342890 | SPOJKA S PRUŽ. PRVKY RATHH RB 228, VEL.150 | 31.12.2014 | 31.12.2014 | 1 | KS | 4 275,50 | CZK |
| 1558 | 9005 | 1002345450 | ŠROUB ZÁPUSŤNÝ M12X30 5,6, VNITŘ. ŠESTIHRAN | 31.12.2014 | 31.12.2014 | 140 | KS | 617,40 | CZK |
| 1559 | 9005 | 1002349810 | HADICE, POŽÁRNÍ, C52, SE. SPOJKAMI, 20 M | 31.12.2014 | 31.12.2014 | 1 | KS | 978,45 | CZK |
| 1560 | 9005 | 1002352660 | TRUBKA DIN 2448, 38X4,5 MM, MAT.15020 | 31.12.2014 | 31.12.2014 | 22,62 | M | 7 690,80 | CZK |
| 1561 | 9005 | 1002356220 | NÁVAREK ZÁVITOVÝ VNĚJŠÍ AISI 316DN3/4" | 31.12.2014 | 31.12.2014 | 38 | KS | 912,00 | CZK |
| 1562 | 9005 | 1002360780 | ROZVADEČ, PANELOVÝ, VW005, 1X5, 175X114 | 31.12.2014 | 31.12.2014 | 1 | KS | 376,00 | CZK |
| 1563 | 9005 | 1002364980 | SOUPRAVA VENT., 3-ČISTNÁ, VS300221Z1250D33 | 31.12.2014 | 31.12.2014 | 20 | KS | 72 593,00 | CZK |
| 1564 | 9005 | 1002368550 | ELEKTRODA SVAŘOV. WELCO 1604 S, 2, 5X350MM | 31.12.2014 | 31.12.2014 | 2 | KS | 3 869,00 | CZK |

| P.Č. | Okce | Material | Krát text materiálu | Datum od | Datum do | Konečná zásoba | ZMJ | Konečná hodnota | Měna |
|------|------|------------|---|------------|------------|----------------|-----|-----------------|------|
| 1565 | 9005 | 1002374670 | VÝBOJKA,FIPI-T 2000,380 V,2000 W,E40 | 31.12.2014 | 31.12.2014 | 10 | KS | 22 652,10 | CZK |
| 1566 | 9005 | 1002380230 | PLECH OCELOVÝ 3MM, DĚR.D=8MM,MAT.11373,0 | 31.12.2014 | 31.12.2014 | 9 | KS | 18 270,00 | CZK |
| 1567 | 9005 | 1002385380 | OHYB,VT.429300,,MAT.11353,,K9P,89X4 MM | 31.12.2014 | 31.12.2014 | 2 | KS | 717,32 | CZK |
| 1568 | 9005 | 1002386680 | TYČ.UH. SILONOVÁ,PR.=35 MM,L.=1000 MM | 31.12.2014 | 31.12.2014 | 1 | KS | 156,00 | CZK |
| 1569 | 9005 | 1002386690 | LOŽISKO, VALIVÉ, 22232 CCK/C3W33 | 31.12.2014 | 31.12.2014 | 2 | KS | 25 106,00 | CZK |
| 1570 | 9005 | 1002394710 | HADICE KOVOVÁ,TLAKOVÁ,RS331.112,DN65,PN6 | 31.12.2014 | 31.12.2014 | 13 | M | 135 679,26 | CZK |
| 1571 | 9005 | 1002397440 | MATICE, KORUNKOVÁ, ČSN 021411.20, M48X3, | 31.12.2014 | 31.12.2014 | 12 | KS | 21 30,46 | CZK |
| 1572 | 9005 | 1002397470 | PODLOŽKA,PRO 6HR,DI=50 MM 11423,DIN 125 | 31.12.2014 | 31.12.2014 | 20 | KS | 310,60 | CZK |
| 1573 | 9005 | 1002404300 | ŠROUB SVORNÍKOVÝ 64X4X350,12050,6,HLADKÝ | 31.12.2014 | 31.12.2014 | 16 | KS | 12 400,00 | CZK |
| 1574 | 9005 | 1002404320 | MATICE, SVORNÍKOVÁ M64X4, 12050,6, VYSOKÁ | 31.12.2014 | 31.12.2014 | 32 | KS | 21 568,00 | CZK |
| 1575 | 9005 | 1002407040 | SPONA,HADICOVÁ,KLOUB,GBS-MN-SK W2,91-97 | 31.12.2014 | 31.12.2014 | 20 | KS | 940,00 | CZK |
| 1576 | 9005 | 1002412910 | NÝT S TRNEM 4X10 MM, 424005-AL, DIN 7337 | 31.12.2014 | 31.12.2014 | 1000 | KS | 300,00 | CZK |
| 1577 | 9005 | 1002419840 | VENTIL,, UZAVÍRAČÍ, V58121-5250, DNI25 | 31.12.2014 | 31.12.2014 | 1 | KS | 115 200,00 | CZK |
| 1578 | 9005 | 1002421370 | KLAPKA OPTISEAL 103, DN150, PN10 UZAVÍR. | 31.12.2014 | 31.12.2014 | 2 | KS | 10 969,24 | CZK |
| 1579 | 9005 | 1002428210 | ŠROUB PŘESNÝ, M8X25 MM,8,8,ŠESTIHR,HLAVA | 31.12.2014 | 31.12.2014 | 1000 | KS | 614,74 | CZK |
| 1580 | 9005 | 1002477120 | ŠROUB PŘESNÝ, M12X100 8,8, ZÁV.K 6HR,HL. | 31.12.2014 | 31.12.2014 | 492 | KS | 2 260,96 | CZK |
| 1581 | 9005 | 1002477140 | TYČ,ZÁVITOVÁ,DIN 975,M12X1000,8,8 | 31.12.2014 | 31.12.2014 | 6 | KS | 238,38 | CZK |
| 1582 | 9005 | 1002480230 | ŠROUB PŘESNÝ, M12X50 8,8, ŠESTIHR,HLAVA | 31.12.2014 | 31.12.2014 | 850 | KS | 2 690,34 | CZK |
| 1583 | 9005 | 1002480750 | ŠROUB PŘESNÝ, M10X60 8,8, ZÁV.K 6HR,HL. | 31.12.2014 | 31.12.2014 | 1000 | KS | 1 965,15 | CZK |
| 1584 | 9005 | 1002480800 | ŠROUB, PŘESNÝ, ČSN 021103.50/DIN 933,ISO | 31.12.2014 | 31.12.2014 | 430 | KS | 4 134,07 | CZK |
| 1585 | 9005 | 1002480850 | ŠROUB PŘESNÝ, M20X120 8,8, ŠESTIHR,HLAVA | 31.12.2014 | 31.12.2014 | 150 | KS | 2 938,66 | CZK |
| 1586 | 9005 | 1002480950 | KOMPENZÁTOR,TPP GKA-C15-EKO,DN200,PN10, | 31.12.2014 | 31.12.2014 | 1 | KS | 5 364,00 | CZK |
| 1587 | 9005 | 1002493120 | POHON, ELHYDRAULICKÝ LINEÁRNÍ, B 1 80 SV | 31.12.2014 | 31.12.2014 | 1 | KS | 3 292,50 | CZK |
| 1588 | 9005 | 1002501870 | VLOŽKA FILTRU,přísluš.ventilu-IPV 150SIZ | 31.12.2014 | 31.12.2014 | 2 | KS | 170,00 | CZK |
| 1589 | 9005 | 1002533220 | LOŽISKO, VALIVÉ, NU 240 ECMA/C3 | 31.12.2014 | 31.12.2014 | 1 | KS | 26 903,00 | CZK |
| 1590 | 9005 | 1002543140 | SVÍČKA FILTRÁČNÍ,přísluš.filtru,2FF-3A | 31.12.2014 | 31.12.2014 | 8 | KS | 3 176,00 | CZK |
| 1591 | 9005 | 1002545300 | FILTR,ART.546, DN5/4", PN16, VNI ZÁVIT | 31.12.2014 | 31.12.2014 | 7 | KS | 1 669,71 | CZK |
| 1592 | 9005 | 1002548260 | FORMA KOVOVÁ, PRO VÝROBU MANŽETY TĚSNÍČÍ | 31.12.2014 | 31.12.2014 | 1 | KS | 475,60 | CZK |

| P.Č. | Okce | Materiál | Krát;text materiálu | Datum od | Datum do | Konečná zísoba | ZMJ | Konečná hodnota | Měna |
|------|------|------------|--|------------|------------|----------------|-----|-----------------|------|
| 1593 | 9005 | 1002548950 | I.OŽISKO, VALIVÉ, 22212-E-W33-J | 31.12.2014 | 31.12.2014 | 1 | KS | 938,00 | CZK |
| 1594 | 9005 | 1002551780 | PŘEVODOVKA, PLANETOVÁ, EP43-10X200XG75X1 | 31.12.2014 | 31.12.2014 | 2 | KS | 145 200,00 | CZK |
| 1595 | 9005 | 1002555980 | SPOJKAS, HÁČKY, 20 MM, MAT. OCELOVÁ, POZINK. | 31.12.2014 | 31.12.2014 | 500 | KS | 17 695,00 | CZK |
| 1596 | 9005 | 1002555690 | STYKAČ, VZDUCHOVÝ, ČK10CE31IN, 420 A, 40 | 31.12.2014 | 31.12.2014 | 2 | KS | 32 070,09 | CZK |
| 1597 | 9005 | 1002555700 | KONTAKT, POMOCNÝ, BCL111, Píškšenestřelce | 31.12.2014 | 31.12.2014 | 2 | KS | 310,00 | CZK |
| 1598 | 9005 | 1002565780 | KOLÍK, VÁLCOVÝ, 20X50 MM, MAT.11600, DIN 7 | 31.12.2014 | 31.12.2014 | 2 | KS | 32,37 | CZK |
| 1599 | 9005 | 1002580890 | KOMPENZÁTOR, PR.2800 MM, KM 120380.4 | 31.12.2014 | 31.12.2014 | 1 | KS | 48 780,00 | CZK |
| 1600 | 9005 | 1002581680 | KROUŽEK, GUFERO, 40X47X5 MM, TYP G, MAT. NBR | 31.12.2014 | 31.12.2014 | 20 | KS | 506,00 | CZK |
| 1601 | 9005 | 1002582500 | ŠNŮRA, PŘÍZE, SKLENĚNÁ, ISOTEM 20, D=12 MM | 31.12.2014 | 31.12.2014 | 80 | M | 1 748,00 | CZK |
| 1602 | 9005 | 1002584830 | KOMPENZÁTOR, TYP 313/485EPDM, DN50, PN10, | 31.12.2014 | 31.12.2014 | 1 | KS | 1 776,09 | CZK |
| 1603 | 9005 | 1002587850 | ŠOUPÁTKO S30113-516, DN250, PN16, ÚPR.P | 31.12.2014 | 31.12.2014 | 3 | KS | 94 680,00 | CZK |
| 1604 | 9005 | 1002597820 | KOMPENZÁTOR, KLEBER DILATO FLEX, DN65, PN16, | 31.12.2014 | 31.12.2014 | 1 | KS | 9 647,00 | CZK |
| 1605 | 9005 | 1002601180 | FILTRAČNÍ TAŠKA, 1140x465 Mm, Přís.filtr.za | 31.12.2014 | 31.12.2014 | 40 | KS | 12 120,00 | CZK |
| 1606 | 9005 | 1002601530 | VLOŽKA FILTRAČNÍ 01.NI.250.25G.př.čer.HDG | 31.12.2014 | 31.12.2014 | 2 | KS | 26 400,00 | CZK |
| 1607 | 9005 | 1002616240 | KLAPKA ZPĚTNÁ, RK 66, DN15, PN40 | 31.12.2014 | 31.12.2014 | 4 | KS | 9 360,00 | CZK |
| 1608 | 9005 | 1002616890 | VENTIL, POL.P54217-540, DN50, PN40 3,8MPA | 31.12.2014 | 31.12.2014 | 1 | KS | 31 903,00 | CZK |
| 1609 | 9005 | 1002617520 | ŠROUB PŘESNÝ, M10X35 8,8,ZÁV.K 6HR.HL.ZN | 31.12.2014 | 31.12.2014 | 1000 | KS | 1 294,05 | CZK |
| 1610 | 9005 | 1002618340 | I.OŽISKO, VALIVÉ, 23044CW33M | 31.12.2014 | 31.12.2014 | 2 | KS | 17 586,00 | CZK |
| 1611 | 9005 | 1002619960 | TRUBKA ČSN425715.01 168X8 MM MAT.11355.0 | 31.12.2014 | 31.12.2014 | 6 | M | 6 504,11 | CZK |
| 1612 | 9005 | 1002622330 | VENTILÁTOR, AXIÁLNÍ, EBM S4E400-AP02-46, | 31.12.2014 | 31.12.2014 | 2 | KS | 17 700,00 | CZK |
| 1613 | 9005 | 1002622510 | DRÁT SVAŘOVACÍ OK TIGROD 13,09, 2,4X1000 | 31.12.2014 | 31.12.2014 | 20 | KG | 2 927,75 | CZK |
| 1614 | 9005 | 1002624400 | TRUBKA ČSN 425716.12 22X2,9 MAT.15128.0 | 31.12.2014 | 31.12.2014 | 7,3 | M | 3 280,11 | CZK |
| 1615 | 9005 | 1002626010 | KOMPENZÁTOR, KLEBER-DILATO FLEX K/GZ, DN200 | 31.12.2014 | 31.12.2014 | 1 | KS | 12 550,00 | CZK |
| 1616 | 9005 | 1002626020 | KOMPENZÁTOR, KLEBER-DILATO FLEX K/CC, DN50, | 31.12.2014 | 31.12.2014 | 1 | KS | 5 553,00 | CZK |
| 1617 | 9005 | 1002632620 | SPOJKAS, PRUŽ.PRVKY VPS Č.4135.1.VEL.1 | 31.12.2014 | 31.12.2014 | 2 | KS | 79 780,00 | CZK |
| 1618 | 9005 | 1002638740 | SNÍMAČ SOLIPHANT M FTM50-AGG2A2A32AA, | 31.12.2014 | 31.12.2014 | 2 | KS | 31 002,00 | CZK |
| 1619 | 9005 | 1002640180 | ROHOŽ, TEXTIL, SPECIÁL, VLOŽKOVACÍ, 121/015 | 31.12.2014 | 31.12.2014 | 6,06 | M2 | 5 667,92 | CZK |
| 1620 | 9005 | 1002645590 | ŠROUB TEX.SI. 48X16,SAMOŘEZ, 6-HR.HLAVA | 31.12.2014 | 31.12.2014 | 3000 | KS | 1 050,00 | CZK |

| P.Č. | Okce | Materiál | Krát text materiálu | Datum od | Datum do | Končecná zísoba | ZMJ | Končecná hodnota | Měna |
|------|------|------------|---|------------|------------|-----------------|-----|------------------|------|
| 1621 | 9005 | 1002645770 | ZÁSUVKA POLOZAPUŠTĚNÁ 5817-2289 B1, | 31.12.2014 | 31.12.2014 | 10 | KS | 397,00 | CZK |
| 1622 | 9005 | 1002646050 | ELEKTROMOTOR, ASYNCHRONNÍ, F225M04_380 | 31.12.2014 | 31.12.2014 | 1 | KS | 190,00 | CZK |
| 1623 | 9005 | 1002651540 | TĚSNĚNÍ M20X1,5 D=17/6,5-2, Přísíl. snímáče | 31.12.2014 | 31.12.2014 | 500 | KS | 5 475,00 | CZK |
| 1624 | 9005 | 1002651980 | KLAPKA ZPĚTNÁ, RK 71, DN25, PN16 | 31.12.2014 | 31.12.2014 | 5 | KS | 6 110,00 | CZK |
| 1625 | 9005 | 1002653160 | ŠOUPÁTKO S33,2113,516,0,C21HAG, DN100 | 31.12.2014 | 31.12.2014 | 1 | KS | 47 320,00 | CZK |
| 1626 | 9005 | 1002654380 | TYČ UHL.PND 72-448-1/98,TEFLON, 90 MM | 31.12.2014 | 31.12.2014 | 14,5 | KG | 7 558,50 | CZK |
| 1627 | 9005 | 1002655500 | ŘEMEN,KLÍNOVÝ,PRYZ.+VÝZTUŽ, SPB 4500 LW | 31.12.2014 | 31.12.2014 | 30 | KS | 10 800,00 | CZK |
| 1628 | 9005 | 1002655510 | ŘEMEN,KLÍNOVÝ,PRYZ.+VÝZTUŽ, SPB 5300 LW | 31.12.2014 | 31.12.2014 | 30 | KS | 13 560,00 | CZK |
| 1629 | 9005 | 1002659100 | PŘEVODOVKA, ŠNEKOVÁ, MRIV63 LO03A-MR3140F | 31.12.2014 | 31.12.2014 | 1 | KS | 48 200,00 | CZK |
| 1630 | 9005 | 1002661950 | ZÁRIVKA,F30W/840/XLR,36 W,G13,1200 MM | 31.12.2014 | 31.12.2014 | 50 | KS | 1 775,00 | CZK |
| 1631 | 9005 | 1002664530 | ŠTĚTEC KULATÝ 16" | 31.12.2014 | 31.12.2014 | 9 | KS | 344,70 | CZK |
| 1632 | 9005 | 1002664570 | ŠTĚTEC PLOCHÝ 3" | 31.12.2014 | 31.12.2014 | 8 | KS | 522,16 | CZK |
| 1633 | 9005 | 1002666903 | TRUBKA 425715,01 1397X6,3MM MAT.11353.1 | 31.12.2014 | 31.12.2014 | 122,5 | M | 66 619,65 | CZK |
| 1634 | 9005 | 1002670930 | ZÁRIVKA,F18W /840/XLR,18W,G13,600MM,BÍLÁ | 31.12.2014 | 31.12.2014 | 175 | KS | 6 665,75 | CZK |
| 1635 | 9005 | 1002673970 | OHYB,VT429300,MAT.15020,1,K135,51X6,3 | 31.12.2014 | 31.12.2014 | 6 | KS | 8 400,00 | CZK |
| 1636 | 9005 | 1002676850 | LOŽISKO, VALIVÉ, 6215-Z, C3 | 31.12.2014 | 31.12.2014 | 6 | KS | 954,00 | CZK |
| 1637 | 9005 | 1002677420 | ŠTĚTEC PLOCHÝ 2" | 31.12.2014 | 31.12.2014 | 8 | KS | 300,56 | CZK |
| 1638 | 9005 | 1002682870 | ŠOUPÁTKO S38,1113-540 TRĚMEN, DN50, PN40 | 31.12.2014 | 31.12.2014 | 1 | KS | 8 848,00 | CZK |
| 1639 | 9005 | 1002684500 | SPOJKAS PRUŽ.PRVKY ELCO,WSOHO 314 | 31.12.2014 | 31.12.2014 | 1 | KS | 141 550,00 | CZK |
| 1640 | 9005 | 1002685760 | LOŽISKO, VALIVÉ, NU 1038 ML/C3 | 31.12.2014 | 31.12.2014 | 1 | KS | 16 824,00 | CZK |
| 1641 | 9005 | 1002688000 | KOMPENZÁTOR,TKANINOVÝ,TU000 W1,1406X714 | 31.12.2014 | 31.12.2014 | 1 | KS | 20 500,00 | CZK |
| 1642 | 9005 | 1002689310 | ZÁRIVKA,F18DBX/840,220-240 V,18 W,G24D-2 | 31.12.2014 | 31.12.2014 | 90 | KS | 5 943,40 | CZK |
| 1643 | 9005 | 1002689430 | ZÁRIVKA,F11BX/840,220-240 V,11 W,G23 | 31.12.2014 | 31.12.2014 | 88 | KS | 4 008,38 | CZK |
| 1644 | 9005 | 1002690770 | KOVÁNÍ,DVEŘNÍ K 101,ZÁSTRČ VRAŤOVÁ | 31.12.2014 | 31.12.2014 | 10 | KS | 335,00 | CZK |
| 1645 | 9005 | 1002692580 | SNÍMAČ, POLOHY BINÁRNÍ, RRP-5 (S1200), | 31.12.2014 | 31.12.2014 | 3 | KS | 18 881,00 | CZK |
| 1646 | 9005 | 1002692590 | PŘÍRUBA PŘÍVAŘ.S KŘK.,15128.5,DN25,PN160 | 31.12.2014 | 31.12.2014 | 1 | KS | 7 440,00 | CZK |
| 1647 | 9005 | 1002693590 | DRÁT SVAŘOVACÍ,OK AUTROD 12-56,1,2 MM-C | 31.12.2014 | 31.12.2014 | 54 | KG | 2 690,75 | CZK |
| 1648 | 9005 | 1002694100 | DNO,MAT.11373,1,DN200,PN160/III,KLEPNUTÉ. | 31.12.2014 | 31.12.2014 | 2 | KS | 2 363,67 | CZK |

| P.Č. | Okce | Materiál | Krát text materiálu | Datum od | Datum do | Konečná zásoba | ZMJ | Konečná hodnota | Měna |
|------|------|------------|---|------------|------------|----------------|-----|-----------------|------|
| 1649 | 9005 | 1002698070 | ŠROUB PŘESNÝ, M10X40 8.8 ZÁV. K 6HRJHL-ZN | 31.12.2014 | 31.12.2014 | 500 | KS | 705,00 | CZK |
| 1650 | 9005 | 1002702700 | LOŽISKO, VALIVÉ, NJ215E | 31.12.2014 | 31.12.2014 | 1 | KS | 610,79 | CZK |
| 1651 | 9005 | 1002706850 | ELEKTROMOTOR, ASYNCHRONNÍ, 3AF315M06-30 | 31.12.2014 | 31.12.2014 | 1 | KS | 164 956,00 | CZK |
| 1652 | 9005 | 1002707820 | SNÍMAČ ROSEMOUNT 2088 A2S22AIMB4, 0-5L, | 31.12.2014 | 31.12.2014 | 2 | KS | 34 954,00 | CZK |
| 1653 | 9005 | 1002707850 | SNÍMAČ ROSEMOUNT 3051 SIT1A1A2E11A1AB4M5 | 31.12.2014 | 31.12.2014 | 2 | KS | 79 656,00 | CZK |
| 1654 | 9005 | 1002709620 | VENTIL REGUL.V726 DCVNA 15/40 PIP, DNI.5 | 31.12.2014 | 31.12.2014 | 1 | KS | 66 815,00 | CZK |
| 1655 | 9005 | 1002711060 | KONTEJNER TEXTILNÍ,TR.CO=1 M3,250 KG | 31.12.2014 | 31.12.2014 | 2 | KS | 1 134,00 | CZK |
| 1656 | 9005 | 1002717270 | PROSTŘEDEK ČISTIČÍ, BX, METAFUX 79-40 | 31.12.2014 | 31.12.2014 | 1 | KS | 2 836,50 | CZK |
| 1657 | 9005 | 1002724640 | VLOŽKA FILTRAČNÍ,Prsl.filt. HYDAC F/AE-A | 31.12.2014 | 31.12.2014 | 2 | KS | 1 005,20 | CZK |
| 1658 | 9005 | 1002726340 | KOMPENZÁTOR,3840DJS-A-HYPALON, DN50/PN16 | 31.12.2014 | 31.12.2014 | 3 | KS | 13 017,00 | CZK |
| 1659 | 9005 | 1002731360 | SNÍMAČ, POLOHY BINÁRNÍ, N15-18GK-SN, 8 V | 31.12.2014 | 31.12.2014 | 10 | KS | 20 188,80 | CZK |
| 1660 | 9005 | 1002740530 | KOLÍK, KUŽELOVÝ, ČSN 022153.22, 0X50 MM | 31.12.2014 | 31.12.2014 | 25 | KS | 98,87 | CZK |
| 1661 | 9005 | 1002740890 | SERVOMOTOR, AUMA SG 05-F05, 3X380V 50HZ | 31.12.2014 | 31.12.2014 | 2 | KS | 37 426,00 | CZK |
| 1662 | 9005 | 1002793100 | KOMPENZÁTOR,.,, KRHOVÝ PR.5528MM | 31.12.2014 | 31.12.2014 | 1 | KS | 348 604,00 | CZK |
| 1663 | 9005 | 1002828950 | RÁM DISTAČNÍ, PŘÍSLUŠENSTVÍ SACHO.Z. | 31.12.2014 | 31.12.2014 | 1 | KS | 4 405,00 | CZK |
| 1664 | 9005 | 1002828970 | MEMBRÁNA GUMOVÁ,PŘÍSLUŠENSTVÍ SACHO.Z | 31.12.2014 | 31.12.2014 | 4 | KS | 10 064,00 | CZK |
| 1665 | 9005 | 1002830680 | VENTIL PROMINENT, DNI.5,PN10 K.Č.24516 | 31.12.2014 | 31.12.2014 | 1 | KS | 2 358,70 | CZK |
| 1666 | 9005 | 1002870400 | PODLOŽKA POJISTNÁ D1=7.2, 11321,21, JAZ. | 31.12.2014 | 31.12.2014 | 12 | KS | 80,89 | CZK |
| 1667 | 9005 | 1002876420 | LAHEV PE, 15 L (220x220x450 MM) | 31.12.2014 | 31.12.2014 | 3 | KS | 433,50 | CZK |
| 1668 | 9005 | 1002911500 | ŘETĚZ,VÁLEČKOVÝ, TYP 28B-3, 44,45 MM | 31.12.2014 | 31.12.2014 | 20 | M | 54 800,00 | CZK |
| 1669 | 9005 | 1002917100 | TKANINA FLUITEX AN800/4mm, Š=250 mm | 31.12.2014 | 31.12.2014 | 58 | M | 106 937,50 | CZK |
| 1670 | 9005 | 1002917950 | PŘEVODOVKA, ČELNÍ,SK 0282NB AG-90L/4 | 31.12.2014 | 31.12.2014 | 2 | KS | 27 648,00 | CZK |
| 1671 | 9005 | 1002924960 | I.OŽISKO, VALIVÉ, 6044 MC3 | 31.12.2014 | 31.12.2014 | 1 | KS | 22 175,00 | CZK |
| 1672 | 9005 | 1002926490 | ŽÁROVKA,E27,SIGNÁLNÍ KRYPTON,230 V,55 W | 31.12.2014 | 31.12.2014 | 90 | KS | 2 808,00 | CZK |
| 1673 | 9005 | 1002926800 | TRANSFORMÁTOR, VÝKON,VZDUCH,10,5/0,525KV | 31.12.2014 | 31.12.2014 | 1 | KS | 292 995,00 | CZK |
| 1674 | 9005 | 1002957570 | PÁKA RUČNÍ-AL, 19x20 mm pro "Double D" | 31.12.2014 | 31.12.2014 | 4 | KS | 3 542,80 | CZK |
| 1675 | 9005 | 1002963110 | PÁS ASPALTOVÝ, PARALELSTV Š40, Š=1 M | 31.12.2014 | 31.12.2014 | 22,5 | M2 | 2 237,74 | CZK |
| 1676 | 9005 | 1002977700 | I.OŽISKO, VALIVÉ, 6210-ZZ C3 | 31.12.2014 | 31.12.2014 | 3 | KS | 302,82 | CZK |

| P.Č. | Okce | Materiál | Krát;text materiálu | Datum od | Datum do | Končecná zísoba | ZMJ | Končecná hodnota | Měna |
|------|------|------------|---------------------|------------|------------|-----------------|-----|------------------|------|
| 1677 | 9005 | 1002979270 | | 31.12.2014 | 31.12.2014 | 120 | KG | 5 750,45 | CZK |
| 1678 | 9005 | 1002980370 | | 31.12.2014 | 31.12.2014 | 6 | KS | 334,20 | CZK |
| 1679 | 9005 | 1002981920 | | 31.12.2014 | 31.12.2014 | 1 | KS | 120 011,93 | CZK |
| 1680 | 9005 | 1002981930 | | 31.12.2014 | 31.12.2014 | 1 | KS | 124 864,48 | CZK |
| 1681 | 9005 | 1002992390 | | 31.12.2014 | 31.12.2014 | 5 | KS | 14 689,68 | CZK |
| 1682 | 9005 | 1002999900 | | 31.12.2014 | 31.12.2014 | 1 | KS | 40 860,63 | CZK |
| 1683 | 9005 | 1003024000 | | 31.12.2014 | 31.12.2014 | 1 | KS | 69 298,11 | CZK |
| 1684 | 9005 | 1003069763 | | 31.12.2014 | 31.12.2014 | 6 | KS | 1 770,00 | CZK |
| 1685 | 9005 | 1003097830 | | 31.12.2014 | 31.12.2014 | 18 | M | 1 619,59 | CZK |
| 1686 | 9005 | 1003098590 | | 31.12.2014 | 31.12.2014 | 1 | KS | 66 077,00 | CZK |
| 1687 | 9005 | 1003107900 | | 31.12.2014 | 31.12.2014 | 2 | KS | 570 875,43 | CZK |
| 1688 | 9005 | 1003108180 | | 31.12.2014 | 31.12.2014 | 4 | KS | 6 028,56 | CZK |
| 1689 | 9005 | 1003120630 | | 31.12.2014 | 31.12.2014 | 1 | KS | 378,72 | CZK |
| 1690 | 9005 | 1003135510 | | 31.12.2014 | 31.12.2014 | 1 | KS | 72 400,00 | CZK |
| 1691 | 9005 | 1003138630 | | 31.12.2014 | 31.12.2014 | 180 | KG | 9 000,00 | CZK |
| 1692 | 9005 | 1003147490 | | 31.12.2014 | 31.12.2014 | 168 | KS | 28 392,00 | CZK |
| 1693 | 9005 | 1003156600 | | 31.12.2014 | 31.12.2014 | 40 | KG | 2 075,20 | CZK |
| 1694 | 9005 | 1003156610 | | 31.12.2014 | 31.12.2014 | 16 | KG | 1 056,00 | CZK |
| 1695 | 9005 | 1003156680 | | 31.12.2014 | 31.12.2014 | 12 | KS | 2 228,00 | CZK |
| 1696 | 9005 | 1003159330 | | 31.12.2014 | 31.12.2014 | 50 | M | 875,00 | CZK |
| 1697 | 9005 | 1003160580 | | 31.12.2014 | 31.12.2014 | 4 | KS | 185,60 | CZK |
| 1698 | 9005 | 1003161280 | | 31.12.2014 | 31.12.2014 | 3,05 | KG | 384,99 | CZK |
| 1699 | 9005 | 1003162580 | | 31.12.2014 | 31.12.2014 | 10 | KS | 48 164,60 | CZK |
| 1700 | 9005 | 1003163560 | | 31.12.2014 | 31.12.2014 | 30 | KS | 678,00 | CZK |
| 1701 | 9005 | 1003163810 | | 31.12.2014 | 31.12.2014 | 16 | KS | 254,40 | CZK |
| 1702 | 9005 | 1003163840 | | 31.12.2014 | 31.12.2014 | 9 | KS | 146,70 | CZK |
| 1703 | 9005 | 1003163890 | | 31.12.2014 | 31.12.2014 | 3 | KS | 105,90 | CZK |
| 1704 | 9005 | 1003163900 | | 31.12.2014 | 31.12.2014 | 5 | KS | 241,00 | CZK |

| P.Č. | Okce | Materiál | Krát;text materiálu | Datum od | Datum do | Končecná zísoba | ZMJ | Končecná hodnota | Měna |
|------|------|------------|--|------------|------------|-----------------|-----|------------------|------|
| 1705 | 9005 | 1003163970 | KROUŽEK,GUFERO,100X120X13 MM,G.PRYŽ NBR | 31.12.2014 | 31.12.2014 | 20 | KS | 1 014,00 | CZK |
| 1706 | 9005 | 1003164010 | KROUŽEK,GUFERO,130X160X15 MM,TPP G, NBR | 31.12.2014 | 31.12.2014 | 3 | KS | 212,40 | CZK |
| 1707 | 9005 | 1003164100 | KROUŽEK,"O",130X3 MM,UCPÁVKOVÝ,PRYŽOVÝ | 31.12.2014 | 31.12.2014 | 6 | KS | 21,00 | CZK |
| 1708 | 9005 | 1003164230 | KROUŽEK,GUFERO,40X60X10 MM,TPP G,MAT,NBR | 31.12.2014 | 31.12.2014 | 7 | KS | 122,50 | CZK |
| 1709 | 9005 | 1003164590 | KROUŽEK, TĚSNIČÍ, 50X2 MM,PRYŽOVÝ | 31.12.2014 | 31.12.2014 | 7 | KS | 9,52 | CZK |
| 1710 | 9005 | 1003164690 | KROUŽEK,"O",125X3 MM,UCPÁVKOVÝ,PRYŽOVÝ | 31.12.2014 | 31.12.2014 | 4 | KS | 9,48 | CZK |
| 1711 | 9005 | 1003164710 | KROUŽEK, TĚSNIČÍ, 140X5 MM,PRYŽOVÝ | 31.12.2014 | 31.12.2014 | 7 | KS | 83,58 | CZK |
| 1712 | 9005 | 1003164730 | KROUŽEK, TĚSNIČÍ, 160X3 MM,PRYŽOVÝ | 31.12.2014 | 31.12.2014 | 7 | KS | 49,70 | CZK |
| 1713 | 9005 | 1003164760 | KROUŽEK, TĚSNIČÍ, 180X3 MM,PRYŽOVÝ | 31.12.2014 | 31.12.2014 | 7 | KS | 121,80 | CZK |
| 1714 | 9005 | 1003164810 | KROUŽEK, TĚSNIČÍ, 220X3 MM,PRYŽOVÝ | 31.12.2014 | 31.12.2014 | 7 | KS | 126,00 | CZK |
| 1715 | 9005 | 1003165390 | KROUŽEK,GUFERO,35X32X12 MM,TPP G,MAT,NBR | 31.12.2014 | 31.12.2014 | 16 | KS | 233,60 | CZK |
| 1716 | 9005 | 1003165470 | KROUŽEK,GUFERO,30X47X10 MM,TPP G,MAT,NBR | 31.12.2014 | 31.12.2014 | 20 | KS | 390,00 | CZK |
| 1717 | 9005 | 1003166910 | KROUŽEK,GUFERO,25X40X7 MM,G,NBR | 31.12.2014 | 31.12.2014 | 2 | KS | 23,40 | CZK |
| 1718 | 9005 | 1003167000 | KROUŽEK,GUFERO,40X62X8 MM,G,NBR | 31.12.2014 | 31.12.2014 | 7 | KS | 122,50 | CZK |
| 1719 | 9005 | 1003167220 | KROUŽEK,GUFERO,220X250X16 MM,TPP G, NBR | 31.12.2014 | 31.12.2014 | 2 | KS | 370,40 | CZK |
| 1720 | 9005 | 1003169730 | ŘEMEN,KLÍNOVÝ,PRYŽ+VÝZT.SPC-21X18X33501W | 31.12.2014 | 31.12.2014 | 12 | KS | 2 330,40 | CZK |
| 1721 | 9005 | 1003169740 | ŘEMEN,KLÍNO,PRYŽ+VÝZT.SPC-21X18X56001W | 31.12.2014 | 31.12.2014 | 34 | KS | 39 984,00 | CZK |
| 1722 | 9005 | 1003170020 | MAZIVO, ISO YG150 MOBILUX EP 3 | 31.12.2014 | 31.12.2014 | 18 | KG | 2 736,00 | CZK |
| 1723 | 9005 | 1003170060 | MAZIVO SPECIÁLNÍ,LUBRA-K-HT | 31.12.2014 | 31.12.2014 | 36 | KG | 23 184,00 | CZK |
| 1724 | 9005 | 1003171100 | ŘEMEN,KLÍNOVÝ,PRYŽ+VÝZT.SPZ-9,5X8X11201A | 31.12.2014 | 31.12.2014 | 5 | KS | 135,80 | CZK |
| 1725 | 9005 | 1003171750 | KROUŽEK,TĚSNIČTVERC,20X12X4 MM,CS868-G1 | 31.12.2014 | 31.12.2014 | 200 | KS | 1 856,00 | CZK |
| 1726 | 9005 | 1003173220 | KROUŽEK,GUFERO,60X75X8 MM,G,MVQ | 31.12.2014 | 31.12.2014 | 8 | KS | 377,60 | CZK |
| 1727 | 9005 | 1003175480 | LEPIDLO DVYOUSLOŽKOVÉ, CEMENT SG 2000 | 31.12.2014 | 31.12.2014 | 6 | KG | 2 565,13 | CZK |
| 1728 | 9005 | 1003175490 | PŘÍPRAVEK, POMOČNÝ, TVRIDLO, UT-R20, PR | 31.12.2014 | 31.12.2014 | 0,24 | KG | 770,33 | CZK |
| 1729 | 9005 | 1003177200 | DESKA,POWERGRAF 3 ECONOMY, 1000X1000X2MM | 31.12.2014 | 31.12.2014 | 3 | KS | 3 577,97 | CZK |
| 1730 | 9005 | 1003177540 | KROUŽEK,TĚS,ZE ŠŇURY,34X22X6 MM,EXP.GR. | 31.12.2014 | 31.12.2014 | 50 | KS | 650,00 | CZK |
| 1731 | 9005 | 1003177590 | KROUŽEK,TĚS,ZE ŠŇURY,28X18X5 MM,EXP.GR. | 31.12.2014 | 31.12.2014 | 100 | KS | 940,00 | CZK |
| 1732 | 9005 | 1003177700 | KROUŽEK,TĚS,ZE ŠŇURY,22X14X4 MM,EXP.GR. | 31.12.2014 | 31.12.2014 | 100 | KS | 530,00 | CZK |

| P.Č. | Okce | Materiál | Krát;text materiálu | Datum od | Datum do | Konečná zásoba | ZMJ | Konečná hodnota | Měna |
|------|------|------------|---|------------|------------|----------------|-----|-----------------|------|
| 1733 | 9005 | 1003178720 | KROUŽEK,UCPLJICHOB,,95X85X11MM,EXP.GR. | 31.12.2014 | 31.12.2014 | 20 | KS | 1 980,00 | CZK |
| 1734 | 9005 | 1003178740 | KROUŽEK,UCPLJICHOB,,175X160X2MM,EXP.GR. | 31.12.2014 | 31.12.2014 | 15 | KS | 4 545,00 | CZK |
| 1735 | 9005 | 1003178750 | KROUŽEK,UCPLJICHOB,,220X200X26,5 EXP.GR. | 31.12.2014 | 31.12.2014 | 20 | KS | 6 900,00 | CZK |
| 1736 | 9005 | 1003178770 | KROUŽEK,UCPLJICHOB,,290X265X42,5 EXP.GR. | 31.12.2014 | 31.12.2014 | 10 | KS | 7 650,00 | CZK |
| 1737 | 9005 | 1003178780 | KROUŽEK,UCPLJICHOB,,330X300X45,5 EXP.GR. | 31.12.2014 | 31.12.2014 | 20 | KS | 18 700,00 | CZK |
| 1738 | 9005 | 1003178810 | KROUŽEK,UCP,ČTVERC,,26X14X6 MM,EXP.GRAF. | 31.12.2014 | 31.12.2014 | 400 | KS | 2 421,00 | CZK |
| 1739 | 9005 | 1003178820 | KROUŽEK,UCP,ČTVERC,,32X18X7 MM,EXP.GRAF. | 31.12.2014 | 31.12.2014 | 400 | KS | 3 068,00 | CZK |
| 1740 | 9005 | 1003178870 | KROUŽEK,UCP,ČTVERC,,40X24X8 MM,EXP.GRAF. | 31.12.2014 | 31.12.2014 | 100 | KS | 900,00 | CZK |
| 1741 | 9005 | 1003178880 | KROUŽEK,UCP,ČTVERC,,44X28X8 MM,EXP.GRAF. | 31.12.2014 | 31.12.2014 | 100 | KS | 990,00 | CZK |
| 1742 | 9005 | 1003178890 | KROUŽEK,UCP,ČTVERC,,48X32X8 MM,EXP.GRAF. | 31.12.2014 | 31.12.2014 | 100 | KS | 1 090,00 | CZK |
| 1743 | 9005 | 1003178910 | KROUŽEK,UCP,ČTVERC,,52X36X8 MM,EXP.GRAF. | 31.12.2014 | 31.12.2014 | 100 | KS | 1 190,00 | CZK |
| 1744 | 9005 | 1003178920 | KROUŽEK,UCP,ČTVERC,,64X44X10 MM,EXP.GR. | 31.12.2014 | 31.12.2014 | 50 | KS | 825,00 | CZK |
| 1745 | 9005 | 1003179160 | KROUŽEK,GUFERO,55X72X8 MM,G,NBR | 31.12.2014 | 31.12.2014 | 2 | KS | 42,80 | CZK |
| 1746 | 9005 | 1003179450 | ŘEMEN,KLÍNŮVÝ,PRYŽ+VÝZT,SPB-16X13X2500LP | 31.12.2014 | 31.12.2014 | 22 | KS | 4 576,00 | CZK |
| 1747 | 9005 | 1003179460 | ŘEMEN,KLÍNŮVÝ,PRYŽ+VÝZT,SPB-16,3X13X3150 | 31.12.2014 | 31.12.2014 | 5 | KS | 962,40 | CZK |
| 1748 | 9005 | 1003180140 | DESKA,EXP,GRAFITT,TAHOKOV,S=1MM,1000X1000 | 31.12.2014 | 31.12.2014 | 3 | KS | 5 364,00 | CZK |
| 1749 | 9005 | 1003180150 | DESKA,EXP,GRAFITT,TAHOKOV,S=3MM,1000X1000 | 31.12.2014 | 31.12.2014 | 3 | KS | 10 578,00 | CZK |
| 1750 | 9005 | 1003182080 | ADSORBENT,ROPNÝCH,LÁTEK, VAPEX HFP | 31.12.2014 | 31.12.2014 | 14 | KG | 638,15 | CZK |
| 1751 | 9005 | 1003183470 | MAZIVO,ISO 6743/9,CCEA MOGUL,LY 1 EP | 31.12.2014 | 31.12.2014 | 64 | KG | 4 480,00 | CZK |
| 1752 | 9005 | 1003183580 | ŠŤŮRA,TEMAPACK 3100,15X15 MM,PLETENÁ | 31.12.2014 | 31.12.2014 | 18,54 | KG | 19 893,42 | CZK |
| 1753 | 9005 | 1003183590 | ŠŤŮRA,TEMAPACK 3100,8X8 MM,PLETENÁ | 31.12.2014 | 31.12.2014 | 15,24 | KG | 27 444,19 | CZK |
| 1754 | 9005 | 1003183890 | TYČ,UHL,,ISO 9002,SILONOVÁ,60X1000,,BÍLÁ | 31.12.2014 | 31.12.2014 | 24,24 | KG | 3 178,05 | CZK |
| 1755 | 9005 | 1003184000 | KROUŽEK,UCP,DĚLENÝ,ČTV,64X44X10,EXP.GR. | 31.12.2014 | 31.12.2014 | 100 | KS | 3 500,00 | CZK |
| 1756 | 9005 | 1003185110 | DESKA,PLASTOVÁ,SOLIDUR 1000 A.S.=10 MM | 31.12.2014 | 31.12.2014 | 76 | KG | 15 100,00 | CZK |
| 1757 | 9005 | 1003185370 | KROUŽEK,LIS,ČTVER,,90X70X10MM,EXP.GRAFITT | 31.12.2014 | 31.12.2014 | 50 | KS | 3 350,00 | CZK |
| 1758 | 9005 | 1003185380 | KROUŽEK,LIS,ČTVER,,72X52X10MM,EXP.GRAFITT | 31.12.2014 | 31.12.2014 | 50 | KS | 1 735,00 | CZK |
| 1759 | 9005 | 1003185390 | KROUŽEK,LIS,ČTVER,,26X14X6 MM,EXP.GRAFITT | 31.12.2014 | 31.12.2014 | 200 | KS | 1 580,00 | CZK |
| 1760 | 9005 | 1003185400 | KROUŽEK,LIS,ČTVER,,40X24X8 MM,EXP.GRAFITT | 31.12.2014 | 31.12.2014 | 200 | KS | 2 000,00 | CZK |

| P.Č. | Okce | Materiál | Krát text materiálu | Datum od | Datum do | Konečná zásoba | ZMJ | Konečná hodnota | Měna |
|------|------|-------------|---|------------|------------|----------------|-----|-----------------|------|
| 1761 | 9005 | 1003185410 | KROUŽEK, LIS, ČTVER., 52X36X8 MM, EXP, GRAFIT | 31.12.2014 | 31.12.2014 | 50 | KS | 950,00 | CZK |
| 1762 | 9005 | 1003185430 | KROUŽEK, LIS, ČTVER., 68X48X10MM, EXP, GRAFIT | 31.12.2014 | 31.12.2014 | 20 | KS | 811,20 | CZK |
| 1763 | 9005 | 1003185440 | KROUŽEK, LIS, ČTVER., 72X52X10MM, EXP, GRAFIT | 31.12.2014 | 31.12.2014 | 50 | KS | 2.135,00 | CZK |
| 1764 | 9005 | 1003185450 | KROUŽEK, LIS, ČTVER., 80X60X10MM, EXP, GRAFIT | 31.12.2014 | 31.12.2014 | 50 | KS | 1.660,00 | CZK |
| 1765 | 9005 | 1003185520 | KROUŽEK, "O", 63X3 MM, LUPÁVKOVÝ, PRYZOVÝ | 31.12.2014 | 31.12.2014 | 6 | KS | 19,20 | CZK |
| 1766 | 9005 | 1003185580 | KROUŽEK, LUP, ČTVERC., 60X40X10 MM, EXP, GR. | 31.12.2014 | 31.12.2014 | 100 | KS | 2.150,00 | CZK |
| 1767 | 9005 | 1003185590 | ŠŤŮRA, TEMAPACK, 3100, 6X6 MM, PLETENÁ | 31.12.2014 | 31.12.2014 | 15,17 | KG | 28.823,00 | CZK |
| 1768 | 9005 | 1003186440 | KROUŽEK, TĚSN., ŠIKMÝ, 44X28X8 MM, TEMAPACK | 31.12.2014 | 31.12.2014 | 200 | KS | 960,00 | CZK |
| 1769 | 9005 | 1003186450 | KROUŽEK, TEMAPACK, 6100, 48X32X8 MM, ČTVERC. | 31.12.2014 | 31.12.2014 | 200 | KS | 1.060,00 | CZK |
| 1770 | 9005 | 1003188300 | PÁSKA, TĚSNÍČÍ, HLADKÁ, 1,4X5 MM, TEADIT 24B | 31.12.2014 | 31.12.2014 | 80 | M | 7.120,00 | CZK |
| 1771 | 9005 | 1003193810 | SNÍMAČ, HLADINÝ, ANALOGOVÝ, SPE-374/9 | 31.12.2014 | 31.12.2014 | 1 | KS | 28.541,70 | CZK |
| 1772 | 9005 | 1003210210 | ŠŤŮRA, TEMAPACK, 5200, 15X15 MM, PLETENÁ | 31.12.2014 | 31.12.2014 | 34 | KG | 29.920,00 | CZK |
| 1773 | 9005 | 1003219430 | LOŽISKO, VALIVÉ, 4204 BBTVH | 31.12.2014 | 31.12.2014 | 24 | KS | 6.377,76 | CZK |
| 1774 | 9005 | 1003219700 | ŠOUPÁTKO, SI 5111-610 VÍKOVÉ, DN300, J=500 | 31.12.2014 | 31.12.2014 | 4 | KS | 80.536,00 | CZK |
| 1775 | 9005 | 1003220110 | KLAPKA, L32,5J 756, DN250/PN16 | 31.12.2014 | 31.12.2014 | 2 | KS | 9.168,00 | CZK |
| 1776 | 9005 | 1003220960 | KROUŽEK, TĚSNÍČÍ, 72X52X10 MM, EXPAN, GRAFIT | 31.12.2014 | 31.12.2014 | 200 | KS | 3.968,00 | CZK |
| 1777 | 9005 | 1003221530 | KROUŽEK, GUFERO, 45X75X8 MM, GP, NBR | 31.12.2014 | 31.12.2014 | 20 | KS | 754,00 | CZK |
| 1778 | 9005 | 1003222310 | KROUŽEK, "O", 40X5 MM, PŘÍTLAČNÝ, PRYZOVÝ | 31.12.2014 | 31.12.2014 | 8 | KS | 14,80 | CZK |
| 1779 | 9005 | 1003222420 | KROUŽEK, GUFERO, 55X75X7 MM, G, NBR | 31.12.2014 | 31.12.2014 | 20 | KS | 770,00 | CZK |
| 1780 | 9005 | 1003222600 | KROUŽEK, TĚSN., ŠIKMÝ, 65X45X10MM, TEMAPACK | 31.12.2014 | 31.12.2014 | 200 | KS | 2.560,00 | CZK |
| 1781 | 9005 | 1003222620 | KROUŽEK, TĚSN., ŠIKMÝ, 40X24X8 MM, TEMAPACK | 31.12.2014 | 31.12.2014 | 400 | KS | 1.800,00 | CZK |
| 1782 | 9005 | 1003223630 | KROUŽEK, GUFERO, 65X85X10 MM, VTA, FKM | 31.12.2014 | 31.12.2014 | 4 | KS | 957,20 | CZK |
| 1783 | 9005 | 10032227800 | ŘEMEN, KLÍNŮVÝ, PRYZ+VÝZT, SPZ 9,5X8X127,5LA | 31.12.2014 | 31.12.2014 | 20 | KS | 744,00 | CZK |
| 1784 | 9005 | 10032227850 | ŘEMEN, KLÍNŮVÝ, XPB 16,3 2840 LW | 31.12.2014 | 31.12.2014 | 18 | KS | 16.171,74 | CZK |
| 1785 | 9005 | 1003228550 | ŠŤŮRA, TEMAPACK, 3100, 10X10 MM, ARAMID, PTFE | 31.12.2014 | 31.12.2014 | 6,1 | KG | 9.445,91 | CZK |
| 1786 | 9005 | 1003228560 | ŠŤŮRA, TEMAPACK, 3100, 12X12 MM, ARAMID, PTFE | 31.12.2014 | 31.12.2014 | 12,55 | KG | 26.731,50 | CZK |
| 1787 | 9005 | 1003228870 | PÁSKA, TEADIT 24B, 2,5X5,5MM, EXPANDOVANÝ, PTFE | 31.12.2014 | 31.12.2014 | 75 | M | 17.775,00 | CZK |
| 1788 | 9005 | 1003229090 | ŘEMEN, NBR+TEXT, VL.-+PA, F25-48X1,615 MM | 31.12.2014 | 31.12.2014 | 10 | KS | 21.060,00 | CZK |

| P.Č. | Okce | Materiál | Krát;text materiálu | Datum od | Datum do | Konečná zásoba | ZMJ | Konečná hodnota | Měna |
|------|------|------------|--|------------|------------|----------------|-----|-----------------|------|
| 1789 | 9005 | 1003229100 | ŘEMEN,NBR+TEXTYL,+PA,F25-48X1840 MM | 31.12.2014 | 31.12.2014 | 10 | KS | 25 460,00 | CZK |
| 1790 | 9005 | 1003229120 | TYČ UHL,TPD 64-3617-66,POLYAMID,PR,20 MM | 31.12.2014 | 31.12.2014 | 0,8 | KG | 100,98 | CZK |
| 1791 | 9005 | 1003229150 | DESKA,POWERGRAF,1(EKON,GRAPH),1500X1500X3 | 31.12.2014 | 31.12.2014 | 2 | KS | 11 636,18 | CZK |
| 1792 | 9005 | 1003229970 | KROUŽEK,JS,KRUHL,50X34X2 MM,EXP,GRAFIT | 31.12.2014 | 31.12.2014 | 50 | KS | 3 45,00 | CZK |
| 1793 | 9005 | 1003230720 | ŘEMEN,KLÍN OVÝ,PRYZ+VÝZTUŽ,SPC-22X18X31,50 | 31.12.2014 | 31.12.2014 | 6 | KS | 1 093,53 | CZK |
| 1794 | 9005 | 1003232600 | KROUŽEK,"O",75X50 MM,UCPÁVKOVÝ, UHLÍKOVÝ | 31.12.2014 | 31.12.2014 | 264 | KS | 13 860,00 | CZK |
| 1795 | 9005 | 1003232860 | ŘEMEN,KLÍN OVÝ,PRYZ+VÝZTUŽ,XPB,3150 LW | 31.12.2014 | 31.12.2014 | 24 | KS | 20 352,00 | CZK |
| 1796 | 9005 | 1003233290 | KROUŽEK,GUFERO,45X65X10 MM,TYP G,NBR | 31.12.2014 | 31.12.2014 | 30 | KS | 987,00 | CZK |
| 1797 | 9005 | 1003234540 | UVOLŇOVAČ,METAFLUX 70-05,SPREJ 400 ml | 31.12.2014 | 31.12.2014 | 24 | KS | 6 090,24 | CZK |
| 1798 | 9005 | 1003236820 | DESKA,EXP,GRAFIT,TAHOKOV,S=2MM,1000X1000 | 31.12.2014 | 31.12.2014 | 1 | KS | 2 632,00 | CZK |
| 1799 | 9005 | 1003237810 | TĚSNĚNÍ,PLOCHÉ,1180X1080X2 mm,TYP C4500K | 31.12.2014 | 31.12.2014 | 3 | KS | 40 842,20 | CZK |
| 1800 | 9005 | 1003238310 | ŘEMEN,KLÍN OVÝ,PRYZ+VÝZTUŽ,17X1625 | 31.12.2014 | 31.12.2014 | 5 | KS | 333,00 | CZK |
| 1801 | 9005 | 1003238470 | KAPALINA,CHLADÍCÍ,FRITERM | 31.12.2014 | 31.12.2014 | 50 | KG | 6 800,00 | CZK |
| 1802 | 9005 | 1003238910 | INHIBITOR,KOROZE,METAFLUX 70-36 | 31.12.2014 | 31.12.2014 | 40 | L | 20 932,80 | CZK |
| 1803 | 9005 | 1003239450 | SPREJ,METAFLUX 70-14,NA NETĚSNOSTI | 31.12.2014 | 31.12.2014 | 5 | KS | 637,45 | CZK |
| 1804 | 9005 | 1003239700 | SPREJ,SYNTE,TICKÝ,METAFLUX 70-88,400 ml | 31.12.2014 | 31.12.2014 | 4 | KS | 895,48 | CZK |
| 1805 | 9005 | 1003239720 | LEPIDLO,VTĚRINOVÉ,METAFLUX 76-10,20 g | 31.12.2014 | 31.12.2014 | 3 | KS | 521,55 | CZK |
| 1806 | 9005 | 1003240630 | TRUBKA,"POUŽITÍ VŠEOBECNÉ,PE,32X4,4 MM | 31.12.2014 | 31.12.2014 | 6 | M | 998,04 | CZK |
| 1807 | 9005 | 1003241020 | TMEL,SILIKONOVÝ,METAFLUX 50-63,310 ml | 31.12.2014 | 31.12.2014 | 41 | KS | 9 503,80 | CZK |
| 1808 | 9005 | 1003241130 | DESKA,POWERGASKET 200,1600X1500X1 MM | 31.12.2014 | 31.12.2014 | 3 | KS | 4 446,00 | CZK |
| 1809 | 9005 | 1003243740 | ŘEMEN,KLÍN OVÝ,PRYZ+VÝZT,XPB 3000 LW | 31.12.2014 | 31.12.2014 | 4 | KS | 3 768,00 | CZK |
| 1810 | 9005 | 1003245440 | PASTA,METAFLUX 71-50,BÍLÁ PĚNA,400 g | 31.12.2014 | 31.12.2014 | 24 | KS | 5 636,40 | CZK |
| 1811 | 9005 | 1003248900 | OLEJ,PŘEVODOVÝ,MULTIGEAR S,75W-90, | 31.12.2014 | 31.12.2014 | 15 | L | 3 262,50 | CZK |
| 1812 | 9005 | 1003249910 | KROUŽEK,SPECIÁLNÍ,UCPÁVKOVÝ,18x10x4 | 31.12.2014 | 31.12.2014 | 150 | KS | 1 020,00 | CZK |
| 1813 | 9005 | 1003249920 | KROUŽEK,SPECIÁLNÍ,UCPÁVKOVÝ,18x8x5 | 31.12.2014 | 31.12.2014 | 150 | KS | 1 275,00 | CZK |
| 1814 | 9005 | 1003250070 | ŘEMEN,PLOCHÝ,TYP GTI 140,24X1500 MM | 31.12.2014 | 31.12.2014 | 5 | KS | 4 365,00 | CZK |
| 1815 | 9005 | 1003252090 | TĚSNĚNÍ,OVÁL...DYNAGRAF,420X320X11,X2,2 | 31.12.2014 | 31.12.2014 | 3 | KS | 12 150,00 | CZK |
| 1816 | 9005 | 1003254560 | SPREJ,SYNTE,TICKÝ,METAFLUX 70-07,400 ml | 31.12.2014 | 31.12.2014 | 11 | KS | 2 985,95 | CZK |

| P.Č. | Okce | Material | Krát text materiálu | Datum od | Datum do | Končecná zísoba | ZMJ | Končecná hodnota | Měna |
|------|------|------------|--|------------|------------|-----------------|-----|------------------|------|
| 1817 | 9005 | 1003254370 | ODSTRAŇOVAČ METAFUX 70-33,SPREJ,400 ML. | 31.12.2014 | 31.12.2014 | 15 | KS | 2 333,25 | CZK |
| 1818 | 9005 | 1003256960 | OLEJ TURBÍNOVÝ,MOL. TURBINE. 46 K,(1,2,1) | 31.12.2014 | 31.12.2014 | 360 | KG | 9 854,03 | CZK |
| 1819 | 9005 | 1003257110 | OLEJ HYDRAULICKÝ,MOL. HYDRO HM.32,(2,3,1) | 31.12.2014 | 31.12.2014 | 180 | KG | 5 731,20 | CZK |
| 1820 | 9005 | 1003257300 | OLEJ PŘEVODOVÝ,MOL. TRANSOL. 220,(4,3) | 31.12.2014 | 31.12.2014 | 180 | KG | 6 147,00 | CZK |
| 1821 | 9005 | 1003257410 | OLEJ KOM.,MOL. COMPRESSOL. R.46 AL,(6,2,1) | 31.12.2014 | 31.12.2014 | 360 | KG | 12 232,80 | CZK |
| 1822 | 9005 | 1003257470 | OLEJ TRANSFOR.,MOL. TO 40 A HIT,(7,1)ZMO | 31.12.2014 | 31.12.2014 | 680 | KG | 23 439,60 | CZK |
| 1823 | 9005 | 1003257770 | ŠŤŮRA,12X12,EX.GR.+INHIB.KOROZE,STANDARD | 31.12.2014 | 31.12.2014 | 8 | KG | 3 120,00 | CZK |
| 1824 | 9005 | 1003257870 | KROUŽEK,TEŠNÍČ,LIČHOB.,32X24mm,EX.GRAF. | 31.12.2014 | 31.12.2014 | 20 | KS | 3 700,00 | CZK |
| 1825 | 9005 | 1003257900 | OLEJ PŘEVOD.,MOL. HYKOMOL.90,STANDARD X3 | 31.12.2014 | 31.12.2014 | 360 | KG | 14 306,40 | CZK |
| 1826 | 9005 | 1003257970 | DESKA ARAMID+NBR,2X1000X1500,STANDARD | 31.12.2014 | 31.12.2014 | 9 | M2 | 2 340,00 | CZK |
| 1827 | 9005 | 1003258210 | OLEJ PŘEVODOVÝ,MADIT PP 80,STANDARD X8, | 31.12.2014 | 31.12.2014 | 180 | KG | 6 840,00 | CZK |
| 1828 | 9005 | 1003258230 | OLEJ,MOL.ULTRANS.SYNT.HC.150,STANDARDX10 | 31.12.2014 | 31.12.2014 | 540 | KG | 86 400,00 | CZK |
| 1829 | 9005 | 1003258290 | ŠŤŮRA,4X4,EXP.GR.+INHIB.KOROZE,STANDARD | 31.12.2014 | 31.12.2014 | 20 | KG | 7 800,00 | CZK |
| 1830 | 9005 | 1003258300 | ŠŤŮRA,5X5,EXP.GR.+INHIB.KOROZE,STANDARD | 31.12.2014 | 31.12.2014 | 20 | KG | 7 800,00 | CZK |
| 1831 | 9005 | 1003258310 | ŠŤŮRA,6X6,EXP.GR.+INHIB.KOROZE,STANDARD | 31.12.2014 | 31.12.2014 | 18 | KG | 7 020,00 | CZK |
| 1832 | 9005 | 1003258320 | ŠŤŮRA,8X8,EXP.GR.+INHIB.KOROZE,STANDARD | 31.12.2014 | 31.12.2014 | 17,28 | KG | 6 739,20 | CZK |
| 1833 | 9005 | 1003258330 | ŠŤŮRA,10X10,EX.GR.+INHIB.KOROZE,STANDARD | 31.12.2014 | 31.12.2014 | 10 | KG | 3 900,00 | CZK |
| 1834 | 9005 | 1003258340 | ŠŤŮRA,15X15,EX.GR.+INHIB.KOROZE,STANDARD | 31.12.2014 | 31.12.2014 | 18 | KG | 7 020,00 | CZK |
| 1835 | 9005 | 1003258480 | ŠŤŮRA,20X20 MM,SKLENĚNÉ VLÁKNO,STANDARD | 31.12.2014 | 31.12.2014 | 26,4 | KG | 3 168,00 | CZK |
| 1836 | 9005 | 1003259330 | ŠŤŮRA,16X16,EX.GR.+INHIB.KOROZE,STANDARD | 31.12.2014 | 31.12.2014 | 17,15 | KG | 6 688,50 | CZK |
| 1837 | 9005 | 1003261540 | KLAPKA TRIVAL. 202EP2W, DN65, PN16+POHON | 31.12.2014 | 31.12.2014 | 2 | KS | 30 664,00 | CZK |
| 1838 | 9005 | 1003262100 | PÁS,DOPRAVNÍ,PŘÍŽOVÝ,AA,Š=1200 MM,4 VL. | 31.12.2014 | 31.12.2014 | 100 | M | 160 200,00 | CZK |
| 1839 | 9005 | 1003263990 | VENTIL. GEMÚ 675/100/D 8.8.14-0, DNI100, | 31.12.2014 | 31.12.2014 | 2 | KS | 16 127,06 | CZK |
| 1840 | 9005 | 1003264040 | KOHOUT KULOVÝ VALPRES 713000, DN50-2" | 31.12.2014 | 31.12.2014 | 8 | KS | 31 016,00 | CZK |
| 1841 | 9005 | 1003272230 | OLEJ,MOL.ULTRANS.SYNT.680 W,S,STRAND,X53 | 31.12.2014 | 31.12.2014 | 21,44 | KG | 4 180,80 | CZK |
| 1842 | 9005 | 1003274400 | KABEL.,SILOVÝ, CGTU/TG(H07RN-F), 5CX2,5 | 31.12.2014 | 31.12.2014 | 200 | M | 11 270,44 | CZK |
| 1843 | 9005 | 1003274410 | KRABICE, INSTALAČNÍ, ABOX 100-10, IP65 | 31.12.2014 | 31.12.2014 | 2 | KS | 535,90 | CZK |
| 1844 | 9005 | 1003274420 | MANŽETA OPRÁVNÁ SE ZIPEM, RM.62/22-1000 | 31.12.2014 | 31.12.2014 | 10 | KS | 8 571,63 | CZK |

| P.Č. | Okce | Materiál | Krát;text materiálu | Datum od | Datum do | Konečná zásoba | ZMJ | Konečná hodnota | Měna |
|------|------|------------|--|------------|------------|----------------|-----|-----------------|------|
| 1845 | 9005 | 1003274500 | KOMPENZÁTOR,KE-MASTERFLEX D,DDN80 PN16 | 31.12.2014 | 31.12.2014 | 2 | KS | 5 432,50 | CZK |
| 1846 | 9005 | 1003287670 | SNÍMAČ PLYNU,DETEKTOR OLC1100-XP-001-1 | 31.12.2014 | 31.12.2014 | 14 | KS | 243 040,00 | CZK |
| 1847 | 9005 | 1003290290 | SERVOMOTOR,MOK 500 TYP 52328,9031 | 31.12.2014 | 31.12.2014 | 1 | KS | 31 491,50 | CZK |
| 1848 | 9005 | 1003290323 | TRUBKA ČSN 425716,12 26,9X2,65 12021,1 | 31.12.2014 | 31.12.2014 | 18,59 | M | 1 059,63 | CZK |
| 1849 | 9005 | 1003290550 | SNÍMAČ PRŮTOKU,INDUKČNÍ, MQ,99_C,DDN100 | 31.12.2014 | 31.12.2014 | 1 | KS | 28 736,00 | CZK |
| 1850 | 9005 | 1003302170 | SERVOMOTOR,SA07,2 AUMA,(S2-15mm)+G,S50,3 | 31.12.2014 | 31.12.2014 | 1 | KS | 21 492,00 | CZK |
| 1851 | 9005 | 1003305490 | ZÁMEK,HY,K.Č.535-0021,2RVI1-06-MG,HC5021 | 31.12.2014 | 31.12.2014 | 5 | KS | 9 750,00 | CZK |
| 1852 | 9005 | 1003307530 | MAZIVO,SPL 1,Labra K 1,C,SUPER,NÁPLEŇ | 31.12.2014 | 31.12.2014 | 1 | KS | 3 340,00 | CZK |
| 1853 | 9005 | 1003308630 | PÁSKA,TĚSNÍCÍ,LEPÍČÍ,3X70 MM,X30,M | 31.12.2014 | 31.12.2014 | 1 | KS | 2 223,00 | CZK |
| 1854 | 9005 | 1003310820 | HYDROMOTOR,HMI,2,40/22/80 R,11A111 | 31.12.2014 | 31.12.2014 | 6 | KS | 13 302,60 | CZK |
| 1855 | 9005 | 1003310830 | HYDROMOTOR,HMI,2,63/32/125 R-11A111 | 31.12.2014 | 31.12.2014 | 3 | KS | 8 721,60 | CZK |
| 1856 | 9005 | 1003311600 | FILTR,MF 08 G1/4",1,6MPA,ČISTÍCÍ,VZDUCHU | 31.12.2014 | 31.12.2014 | 2 | KS | 1 146,00 | CZK |
| 1857 | 9005 | 1003319390 | VENTIL,,UZAVÍRAČÍ,K01-AK1-05,DN40,PN250 | 31.12.2014 | 31.12.2014 | 2 | KS | 19 950,00 | CZK |
| 1858 | 9005 | 1003322593 | TRUBKA,ČSN 425715,01,133X25,MAE,11353,1 | 31.12.2014 | 31.12.2014 | 197 | KG | 5 975,52 | CZK |
| 1859 | 9005 | 1003323010 | PŘEVODOVKA,KUŽELOČERNĚ RXXV3/812/CI/124 | 31.12.2014 | 31.12.2014 | 1 | KS | 277 027,93 | CZK |
| 1860 | 9005 | 1003328130 | ŠROUB HRUBÝ,M16X120mm,(8G)8,8,ŠEST,HR,HL | 31.12.2014 | 31.12.2014 | 250 | KS | 2 764,33 | CZK |
| 1861 | 9005 | 1003330000 | ŠNŮRA,TEMAPACK,6200,16X16 MM,EXP,GRAFTT | 31.12.2014 | 31.12.2014 | 11,3 | KG | 4 237,50 | CZK |
| 1862 | 9005 | 1003346810 | VÁLEC,PNEUMATICKÝ,NWT,0,1-1,MPa,D=80mm | 31.12.2014 | 31.12.2014 | 4 | KS | 14 748,00 | CZK |
| 1863 | 9005 | 1003354140 | VENTIL,2VM500C,DN50,PN10, PMP 12 10 66 | 31.12.2014 | 31.12.2014 | 2 | KS | 17 352,40 | CZK |
| 1864 | 9005 | 1003360570 | VÁLEC,PNEUMATICKÝ,NWT,0,1-1,MPa,D=100MM | 31.12.2014 | 31.12.2014 | 2 | KS | 9 734,50 | CZK |
| 1865 | 9005 | 1003360700 | VÁLEC,PNEUMATICKÝ,NWT,0,1-1,MPa,D=125MM | 31.12.2014 | 31.12.2014 | 2 | KS | 12 237,00 | CZK |
| 1866 | 9005 | 1003360710 | VÁLEC,PNEUMATICKÝ,XCI,0,1-1,MPa,D=160MM | 31.12.2014 | 31.12.2014 | 3 | KS | 30 756,00 | CZK |
| 1867 | 9005 | 1003362500 | ŠROUB PŘESNÝ,M6X16,8,8,ZÁV,K,6HR,HLAV. | 31.12.2014 | 31.12.2014 | 1000 | KS | 343,73 | CZK |
| 1868 | 9005 | 1003369110 | ROHOŽ,IZOLAČNÍ,SIBRAL,STANDARD,PL=2MM | 31.12.2014 | 31.12.2014 | 109,8 | M2 | 13 922,53 | CZK |
| 1869 | 9005 | 1003375700 | KOHOUT,KULOVÝ,VALPRES 713000, DN25-1" | 31.12.2014 | 31.12.2014 | 4 | KS | 6 360,00 | CZK |
| 1870 | 9005 | 1003375710 | KOHOUT,KULOVÝ,VALPRES 713000, DN65-2 1/2 | 31.12.2014 | 31.12.2014 | 12 | KS | 76 080,00 | CZK |
| 1871 | 9005 | 1003375720 | VÁLEC,PNEUMATICKÝ,OTOČNÝ,VALBIA PAD75 | 31.12.2014 | 31.12.2014 | 5 | KS | 20 025,00 | CZK |
| 1872 | 9005 | 1003375730 | VÁLEC,PNEUMATICKÝ,OTOČNÝ,VALBIA PAD85 | 31.12.2014 | 31.12.2014 | 5 | KS | 24 695,00 | CZK |

| P.Č. | Okce | Materiál | Krát text materiálu | Datum od | Datum do | Končecná zísoba | ZMJ | Končecná hodnota | Měna |
|------|------|------------|---|------------|------------|-----------------|-----|------------------|------|
| 1873 | 9005 | 1003378960 | KOHOUT V101-21/2", DN65,PN25 | 31.12.2014 | 31.12.2014 | 4 | KS | 16 529,52 | CZK |
| 1874 | 9005 | 1003398030 | PÁS,DOPRAVNÍ,EP 400/3, 4+2W(A),S=1200MM | 31.12.2014 | 31.12.2014 | 55 | M | 58 900,00 | CZK |
| 1875 | 9005 | 1003398620 | VENTIL, GEMÚ 532, DN50, PN16, S PNEUPOHONEM | 31.12.2014 | 31.12.2014 | 1 | KS | 9 903,60 | CZK |
| 1876 | 9005 | 1003402580 | ŠROUB ZÁPUSŤNÝ, M24X180, 10,9, ZÁPUS.+IMBUS | 31.12.2014 | 31.12.2014 | 250 | KS | 46 181,37 | CZK |
| 1877 | 9005 | 1003403330 | SVĚTLIDLO, VANA LED LME34300005, 50W | 31.12.2014 | 31.12.2014 | 4 | KS | 4 276,00 | CZK |
| 1878 | 9005 | 1003408340 | KLAPKA ZPĚTNÁ, RK 41, DN80, PN16 | 31.12.2014 | 31.12.2014 | 5 | KS | 14 250,00 | CZK |
| 1879 | 9005 | 1003411970 | KOTOUČ GUMODRÁŠACÍ, PRŮMĚR 125 MM | 31.12.2014 | 31.12.2014 | 50 | KS | 7 950,00 | CZK |
| 1880 | 9005 | 1003412010 | VENTIL, SOLBUSCHJOST 8240200,9101,02400 | 31.12.2014 | 31.12.2014 | 9 | KS | 19 404,00 | CZK |
| 1881 | 9005 | 1003415300 | SMĚS, MALTOVÁ, LEPENÍ PRVKŮ ČEDIČE, FUFIX S | 31.12.2014 | 31.12.2014 | 250 | KG | 6 625,00 | CZK |
| 1882 | 9005 | 1003415360 | TVAROVKA HORNÍ, AT55A, 315X253,2,8,14,005 | 31.12.2014 | 31.12.2014 | 29 | KS | 34 800,00 | CZK |
| 1883 | 9005 | 1003415370 | TVAROVKA DOLNÍ, AT55A, 220X190,2,8,14,006 | 31.12.2014 | 31.12.2014 | 29 | KS | 18 270,00 | CZK |
| 1884 | 9005 | 1003415380 | TVAROVKA R625, AT55A, 125X198,3,8,14,007 | 31.12.2014 | 31.12.2014 | 300 | KS | 171 300,00 | CZK |
| 1885 | 9005 | 1003415510 | TVAROVKA TV, DSKV, AT60A, 450X140X110 | 31.12.2014 | 31.12.2014 | 3 | KS | 30 297,00 | CZK |
| 1886 | 9005 | 1003415520 | TVAROVKA TV, DKM, AT60A, 320X140X110 | 31.12.2014 | 31.12.2014 | 3 | KS | 24 087,00 | CZK |
| 1887 | 9005 | 1003415530 | TVAROVKA TV, DV, AT60A, 450X140X95 | 31.12.2014 | 31.12.2014 | 7 | KS | 72 380,00 | CZK |
| 1888 | 9005 | 1003415540 | TVAROVKA TV, DM, AT60A, 320X140X95 | 31.12.2014 | 31.12.2014 | 7 | KS | 56 700,00 | CZK |
| 1889 | 9005 | 1003416020 | OVLADAČ VENTILŮ AOV 20ND-24, AUTOMATOVYL | 31.12.2014 | 31.12.2014 | 1 | KS | 18 750,00 | CZK |
| 1890 | 9005 | 1003421450 | GEO, TEXTILIE 105 G/M2, POLYHELT-TS 110 | 31.12.2014 | 31.12.2014 | 160 | M2 | 2 000,00 | CZK |
| 1891 | 9005 | 1003432620 | KOHOUT R781 GIACOMINIDNI/2", PN40, KULOVÝ | 31.12.2014 | 31.12.2014 | 9 | KS | 2 610,00 | CZK |
| 1892 | 9005 | 1003439990 | SNÍMAČ TEPLoty PF-1600-1-2A1-2-SCOB (1,9-9 | 31.12.2014 | 31.12.2014 | 12 | KS | 61 856,11 | CZK |
| 1893 | 9005 | 1003452420 | VENTIL, REDUKČNÍ 637,203, G2", 0,5-10 BAR | 31.12.2014 | 31.12.2014 | 2 | KS | 41 404,00 | CZK |
| 1894 | 9005 | 2000010130 | KALHOTY DO PASU PÁNSKÉ 46/182, ŠEDÉ | 31.12.2014 | 31.12.2014 | 2 | KS | 1 048,00 | CZK |
| 1895 | 9005 | 2000011760 | KALHOTY PÁNSKÉ S LACLEM 48/182, ŠEDÉ | 31.12.2014 | 31.12.2014 | 1 | KS | 505,15 | CZK |
| 1896 | 9005 | 2000011990 | KALHOTY PÁNSKÉ S LACLEM 46/170, ŠEDÉ | 31.12.2014 | 31.12.2014 | 4 | KS | 2 020,60 | CZK |
| 1897 | 9005 | 2000012000 | KALHOTY PRAC.PÁNSKÉ, S LACLEM, 48/170, ŠEDÉ | 31.12.2014 | 31.12.2014 | 1 | KS | 505,15 | CZK |
| 1898 | 9005 | 2000012230 | KALHOTY DÁMSKÉ S LACLEM 48/176, ŠEDÉ | 31.12.2014 | 31.12.2014 | 1 | KS | 505,15 | CZK |
| 1899 | 9005 | 2000012470 | OBLEK PRACOVNÍ PÁNSKÝ 48/182, ŠEDÉ | 31.12.2014 | 31.12.2014 | 3 | KS | 3 273,00 | CZK |
| 1900 | 9005 | 2000012480 | OBLEK PRACOVNÍ PÁNSKÝ 50/182, ŠEDÉ | 31.12.2014 | 31.12.2014 | 3 | KS | 3 273,00 | CZK |

| P.Č. | Okce | Materiál | Krát text materiálu | Datum od | Datum do | Končecná zísoba | ZMJ | Končecná hodnota | Měna |
|------|------|------------|--|------------|------------|-----------------|-----|------------------|------|
| 1901 | 9005 | 2000012490 | OBLEK PRACOVNÍ PÁNSKÝ 52/182,ŠEDÝ | 31.12.2014 | 31.12.2014 | 5 | KS | 5 455,00 | CZK |
| 1902 | 9005 | 2000012500 | OBLEK PRACOVNÍ PÁNSKÝ 54/182,ŠEDÉ | 31.12.2014 | 31.12.2014 | 3 | KS | 3 273,00 | CZK |
| 1903 | 9005 | 2000012510 | OBLEK PRACOVNÍ PÁNSKÝ 56/182,ŠEDÉ | 31.12.2014 | 31.12.2014 | 3 | KS | 3 273,00 | CZK |
| 1904 | 9005 | 2000012520 | OBLEK PRACOVNÍ PÁNSKÝ 58/182,ŠEDÉ | 31.12.2014 | 31.12.2014 | 2 | KS | 2 171,42 | CZK |
| 1905 | 9005 | 2000012540 | OBLEK PRACOVNÍ PÁNSKÝ 62/182,ŠEDÉ | 31.12.2014 | 31.12.2014 | 1 | KS | 958,75 | CZK |
| 1906 | 9005 | 2000012710 | OBLEK PRACOVNÍ PÁNSKÝ 48/170,ŠEDÉ | 31.12.2014 | 31.12.2014 | 2 | KS | 2 182,00 | CZK |
| 1907 | 9005 | 2000012720 | OBLEK PRACOVNÍ PÁNSKÝ 50/170,ŠEDÝ | 31.12.2014 | 31.12.2014 | 3 | KS | 3 273,00 | CZK |
| 1908 | 9005 | 2000012730 | OBLEK PRACOVNÍ PÁNSKÝ 52/170,ŠEDÉ | 31.12.2014 | 31.12.2014 | 4 | KS | 4 328,74 | CZK |
| 1909 | 9005 | 2000012740 | OBLEK PRACOVNÍ PÁNSKÝ 54/170,ŠEDÉ | 31.12.2014 | 31.12.2014 | 2 | KS | 2 176,49 | CZK |
| 1910 | 9005 | 2000012750 | OBLEK PRACOVNÍ PÁNSKÝ 56/170,ŠEDÉ | 31.12.2014 | 31.12.2014 | 3 | KS | 3 250,95 | CZK |
| 1911 | 9005 | 2000012760 | OBLEK PRACOVNÍ PÁNSKÝ 58/170,ŠEDÉ | 31.12.2014 | 31.12.2014 | 3 | KS | 2 876,26 | CZK |
| 1912 | 9005 | 2000012820 | OBLEK PRAC.PÁNSKÝ S LACLEM 46/182,ŠIDÉ | 31.12.2014 | 31.12.2014 | 1 | KS | 1 147,00 | CZK |
| 1913 | 9005 | 2000012840 | OBLEK PRAC.PÁNSKÝ S LACLEM 50/182,ŠIDÝ | 31.12.2014 | 31.12.2014 | 1 | KS | 1 147,00 | CZK |
| 1914 | 9005 | 2000012860 | OBLEK PRAC.PÁNSKÝ S LACLEM 54/182,ŠIDÉ | 31.12.2014 | 31.12.2014 | 1 | KS | 1 147,00 | CZK |
| 1915 | 9005 | 2000012880 | OBLEK PRAC.PÁNSKÝ S LACLEM 58/182,ŠIDÉ | 31.12.2014 | 31.12.2014 | 2 | KS | 1 999,99 | CZK |
| 1916 | 9005 | 2000012900 | OBLEK PRAC.PÁNSKÝ S LACLEM 62/182,ŠIDÉ | 31.12.2014 | 31.12.2014 | 1 | KS | 999,99 | CZK |
| 1917 | 9005 | 2000013940 | OBLEK ZATEPLENÝ PÁNSKÝ 56/182,ŠIDÉ | 31.12.2014 | 31.12.2014 | 2 | KS | 3 938,11 | CZK |
| 1918 | 9005 | 2000014660 | KOMBINEZA PÁNSKÁ 56/182,ŠIDÉ | 31.12.2014 | 31.12.2014 | 2 | KS | 1 958,75 | CZK |
| 1919 | 9005 | 2000015360 | KOMBINEZA ZATEPLENÁ, PÁNSKÁ 52/182, ŠEDÁ | 31.12.2014 | 31.12.2014 | 1 | KS | 1 546,38 | CZK |
| 1920 | 9005 | 2000016070 | BUNDA ZATEPLENÁ PÁNSKÁ 50/182,ŠIDÉ | 31.12.2014 | 31.12.2014 | 1 | KS | 1 380,00 | CZK |
| 1921 | 9005 | 2000016080 | BUNDA ZATEPLENÁ PÁNSKÁ 52/182,ŠIDÉ | 31.12.2014 | 31.12.2014 | 2 | KS | 2 760,00 | CZK |
| 1922 | 9005 | 2000016090 | BUNDA ZATEPLENÁ PÁNSKÁ 54/182,ŠIDÉ | 31.12.2014 | 31.12.2014 | 2 | KS | 2 760,00 | CZK |
| 1923 | 9005 | 2000016120 | BUNDA ZATEPLENÁ PÁNSKÁ 60/182,ŠIDÉ | 31.12.2014 | 31.12.2014 | 1 | KS | 1 216,48 | CZK |
| 1924 | 9005 | 2000016130 | BUNDA ZATEPLENÁ PÁNSKÁ 62/182,ŠIDÉ | 31.12.2014 | 31.12.2014 | 2 | KS | 2 432,97 | CZK |
| 1925 | 9005 | 2000016340 | BUNDA ZATEPLENÁ PÁNSKÁ 56/170,ŠIDÉ | 31.12.2014 | 31.12.2014 | 1 | KS | 1 216,48 | CZK |
| 1926 | 9005 | 2000016800 | VESTA ZATEPL.PÁN.BEZ RUKÁVŮ 46/182,ŠIDÉ | 31.12.2014 | 31.12.2014 | 1 | KS | 835,04 | CZK |
| 1927 | 9005 | 2000016830 | VESTA ZATEPL.PÁN.BEZ RUKÁVŮ 52/182,ŠIDÉ | 31.12.2014 | 31.12.2014 | 1 | KS | 947,00 | CZK |
| 1928 | 9005 | 2001282200 | OBUV KOTNÍČKOVÁ, PÁNSKÁ,Č.7,USNOV.WIBRAM | 31.12.2014 | 31.12.2014 | 1 | PAR | 326,36 | CZK |

| P.Č. | Okce | Materiál | Krát text materiálu | Datum od | Datum do | Končecná zísoba | ZMJ | Končecná hodnota | Měna |
|------|------|------------|--|------------|------------|-----------------|-----|------------------|------|
| 1929 | 9005 | 2001282540 | | 31.12.2014 | 31.12.2014 | 2 | PÁR | 594,00 | CZK |
| | | | OBUV KOTNÍČKOVÁ, PÁNSKÁ, Č. 7, ZATEPLENÁ | | | | | | |
| 1930 | 9005 | 2001282580 | | 31.12.2014 | 31.12.2014 | 2 | PÁR | 799,50 | CZK |
| | | | OBUV KOTNÍČKOVÁ, PÁNSKÁ, Č. 11, ZATEPLENÁ | | | | | | |
| 1931 | 9005 | 2001282940 | | 31.12.2014 | 31.12.2014 | 82 | PÁR | 5 166,01 | CZK |
| | | | RUKAVICE PĚTIPRSTÉ, PÁNSKÉ, VEL. UNIVERZ. | | | | | | |
| 1932 | 9005 | 2001283840 | | 31.12.2014 | 31.12.2014 | 55 | PÁR | 199,80 | CZK |
| | | | CHRÁNIČ SLUCHU ZÁTKOVÝ, TVAR. UŽIVATELEM | | | | | | |
| 1933 | 9005 | 2001336700 | | 31.12.2014 | 31.12.2014 | 155 | PÁR | 666,50 | CZK |
| | | | VLOŽKA DO RUKAVIC, BAVLN., TITL121010, VEL. 6 | | | | | | |
| 1934 | 9005 | 2001552980 | | 31.12.2014 | 31.12.2014 | 22 | PÁR | 816,51 | CZK |
| | | | RUKAVICE PROTI CHEM., PĚTIPRSTÉ, KÓD 40-053 | | | | | | |
| 1935 | 9005 | 2001553130 | | 31.12.2014 | 31.12.2014 | 7 | PÁR | 7,93 | CZK |
| | | | RUKAVICE PRO DOMÁCN., STARLING 14113V.8 | | | | | | |
| 1936 | 9005 | 2001553140 | | 31.12.2014 | 31.12.2014 | 1 | KS | 77,40 | CZK |
| | | | PÁS LEDVINOVÝ, KOŽEŠINOVÝ, PÁS=100 CM, | | | | | | |
| 1937 | 9005 | 2001655310 | | 31.12.2014 | 31.12.2014 | 4 | PÁR | 141,93 | CZK |
| | | | RUKAVICE PĚTIPRSTÉ, VEL. 8, DÁMSKÉ. | | | | | | |
| 1938 | 9005 | 2001660340 | | 31.12.2014 | 31.12.2014 | 11 | PÁR | 291,09 | CZK |
| | | | VLOŽKY DO OBUVI PROTI POCEŇÍ, Č. 10(30) | | | | | | |
| 1939 | 9005 | 2001714180 | | 31.12.2014 | 31.12.2014 | 5 | PÁR | 52,50 | CZK |
| | | | RUKAVICE CHIRURGICKÉ, OPERAČNÍ, VEL. UNIV. | | | | | | |
| 1940 | 9005 | 2001722320 | | 31.12.2014 | 31.12.2014 | 45 | KS | 57,37 | CZK |
| | | | ČEPICE POD PŘÍLBU, PP, JEDNORÁZOVÁ | | | | | | |
| 1941 | 9005 | 2001738420 | | 31.12.2014 | 31.12.2014 | 2 | PÁR | 1 201,97 | CZK |
| | | | OBUV KOTNÍČKOVÁ, PÁNSKÁ, Č. 12, USNOVĚ, PANDA | | | | | | |
| 1942 | 9005 | 2001738580 | | 31.12.2014 | 31.12.2014 | 65 | PÁR | 1 888,53 | CZK |
| | | | RUKAVICE ZATEPLENÉ, FIREFINCH 105142, KOMB | | | | | | |
| 1943 | 9005 | 2002316250 | | 31.12.2014 | 31.12.2014 | 5 | KS | 956,46 | CZK |
| | | | BŘYLE SE STRANICEMI, ČIRÉ, UV 2+2 | | | | | | |
| 1944 | 9005 | 2002316260 | | 31.12.2014 | 31.12.2014 | 3 | KS | 673,77 | CZK |
| | | | BŘYLE SE STRANICEMI, KE SVARŇ, INFRADUR 3-6 | | | | | | |
| 1945 | 9005 | 2002316320 | | 31.12.2014 | 31.12.2014 | 50 | KS | 2 205,75 | CZK |
| | | | RESPIRÁTOR, ČTVRTMASKA, TŘ. P2, 3M-P2 | | | | | | |
| 1946 | 9005 | 2002316330 | | 31.12.2014 | 31.12.2014 | 10 | KS | 794,76 | CZK |
| | | | RESPIRÁTOR, ČTVRTMASKA, TŘ. PFP1 | | | | | | |
| 1947 | 9005 | 2002317160 | | 31.12.2014 | 31.12.2014 | 2 | PÁR | 885,70 | CZK |
| | | | POLOBOTKY, PÁNSKÉ, Č. 6, USNOVĚ, SI PANDA | | | | | | |
| 1948 | 9005 | 2002317180 | | 31.12.2014 | 31.12.2014 | 2 | PÁR | 885,70 | CZK |
| | | | POLOBOTKY, PÁNSKÉ, Č. 8, USNOVĚ, SI PANDA | | | | | | |
| 1949 | 9005 | 2002317190 | | 31.12.2014 | 31.12.2014 | 4 | PÁR | 1 766,98 | CZK |
| | | | POLOBOTKY, PÁNSKÉ, Č. 9, USNOVĚ, SI PANDA | | | | | | |
| 1950 | 9005 | 2002317200 | | 31.12.2014 | 31.12.2014 | 1 | PÁR | 437,32 | CZK |
| | | | POLOBOTKY, PÁNSKÉ, Č. 10, USNOVĚ, SI PANDA | | | | | | |
| 1951 | 9005 | 2002317210 | | 31.12.2014 | 31.12.2014 | 3 | PÁR | 1 323,01 | CZK |
| | | | POLOBOTKY, PÁNSKÉ, Č. 11, USNOVĚ, SI PANDA | | | | | | |
| 1952 | 9005 | 2002317220 | | 31.12.2014 | 31.12.2014 | 2 | PÁR | 874,65 | CZK |
| | | | POLOBOTKY, PÁNSKÉ, Č. 12, USNOVĚ, SI PANDA | | | | | | |
| 1953 | 9005 | 2002317240 | | 31.12.2014 | 31.12.2014 | 1 | PÁR | 609,00 | CZK |
| | | | OBUV HOLEŇOVÁ, PÁNSKÁ, Č. 7, SPP PANDA O VÁ, P | | | | | | |
| 1954 | 9005 | 2002317250 | | 31.12.2014 | 31.12.2014 | 1 | PÁR | 781,40 | CZK |
| | | | OBUV HOLEŇOVÁ, PÁNSKÁ, Č. 8, SPP PANDA | | | | | | |
| 1955 | 9005 | 2002321850 | | 31.12.2014 | 31.12.2014 | 9 | KS | 1 566,00 | CZK |
| | | | TRÍČKO, BAVLINA, VEL. L, DL. RUKÁV | | | | | | |
| 1956 | 9005 | 2002323570 | | 31.12.2014 | 31.12.2014 | 1 | KS | 41,82 | CZK |
| | | | VESTA VYŠTRAŽNÁ S NÁPISEM, ŽILUTÁ | | | | | | |

| P.Č. | Okce | Materiál | Krát text materiálu | Datum od | Datum do | Končecná zísoba | ZMJ | Končecná hodnota | Měna |
|------|------|------------|---|------------|------------|-----------------|-----|------------------|------|
| 1957 | 9005 | 2002346780 | SANDÁLY "S", PÁNSKÉ, Č.11, USŇOVÉ, HNĚDÉ | 31.12.2014 | 31.12.2014 | 1 | PÁR | 313,31 | CZK |
| 1958 | 9005 | 2002381560 | OBUV KOTNÍKOVÁ, PÁNSKÁ, Č.9, 5 USŇOVÁ, PANDA | 31.12.2014 | 31.12.2014 | 1 | PÁR | 430,00 | CZK |
| 1959 | 9005 | 2002468700 | RUKAVICE PĚTIPRSTĚ, VEL.8, S NÁPLETAMA, | 31.12.2014 | 31.12.2014 | 18 | PÁR | 596,09 | CZK |
| 1960 | 9005 | 2002486000 | RUKAVICE PĚTIPRSTĚ; TERN 106122, VEL. UNIV. | 31.12.2014 | 31.12.2014 | 30 | PÁR | 492,09 | CZK |
| 1961 | 9005 | 2002544650 | TRIČKO, BAVLINA, VEL. M, DL., RUKÁV | 31.12.2014 | 31.12.2014 | 3 | KS | 446,25 | CZK |
| 1962 | 9005 | 2002544660 | TRIČKO, BAVLINA, VEL. XL, DLOUHÝ RUKÁV | 31.12.2014 | 31.12.2014 | 6 | KS | 1 044,00 | CZK |
| 1963 | 9005 | 2002544670 | TRIČKO, BAVLINA, VEL. XXL, DLOUHÝ RUKÁV | 31.12.2014 | 31.12.2014 | 4 | KS | 693,37 | CZK |
| 1964 | 9005 | 2002597280 | VÁZANKA PRO HASIČE K PS I, VEL. UNIVERZÁL. | 31.12.2014 | 31.12.2014 | 0 | KS | 0,00 | CZK |
| 1965 | 9005 | 2002613290 | TRIČKO, BAVLINA, VEL. S, KR. RUKÁV, ORANŽOVÉ | 31.12.2014 | 31.12.2014 | 5 | KS | 815,00 | CZK |
| 1966 | 9005 | 2002613300 | TRIČKO, BAVLINA, VEL. M, KR. RUKÁV, ORANŽOVÉ | 31.12.2014 | 31.12.2014 | 9 | KS | 1 467,00 | CZK |
| 1967 | 9005 | 2002613310 | TRIČKO, BAVLINA, VEL. L, KR. RUKÁV, ORANŽOVÉ | 31.12.2014 | 31.12.2014 | 8 | KS | 1 304,00 | CZK |
| 1968 | 9005 | 2002613320 | TRIČKO, BAVLINA, VEL. XL, KR. RUKÁV, ORANŽOVÉ | 31.12.2014 | 31.12.2014 | 15 | KS | 2 445,00 | CZK |
| 1969 | 9005 | 2002613330 | TRIČKO BAVLINA, VEL. XXL, KR. RUKÁV, ORANŽOVÉ | 31.12.2014 | 31.12.2014 | 15 | KS | 1 190,32 | CZK |
| 1970 | 9005 | 2002619060 | OBUV KOTNÍKOVÁ LETNÍ PÁNSKÁ Č.6, S 23531 | 31.12.2014 | 31.12.2014 | 3 | PÁR | 2 445,41 | CZK |
| 1971 | 9005 | 2002619120 | OBUV KOTNÍKOVÁ LETNÍ PÁNSKÁ Č.10, S 23531 | 31.12.2014 | 31.12.2014 | 1 | PÁR | 813,22 | CZK |
| 1972 | 9005 | 2002619130 | OBUV KOTNÍKOVÁ LETNÍ PÁNSKÁ Č.11 S 23531 | 31.12.2014 | 31.12.2014 | 4 | PÁR | 3 257,88 | CZK |
| 1973 | 9005 | 2002619140 | OBUV KOTNÍKOVÁ LETNÍ PÁNSKÁ Č.12 S 23531 | 31.12.2014 | 31.12.2014 | 2 | PÁR | 1 286,67 | CZK |
| 1974 | 9005 | 2002619150 | OBUV KOTNÍKOVÁ ZIMNÍ PÁNSKÁ Č.6, S 32531 | 31.12.2014 | 31.12.2014 | 1 | PÁR | 808,60 | CZK |
| 1975 | 9005 | 2002619200 | OBUV KOTNÍKOVÁ ZIMNÍ PÁNSKÁ Č.11 S 32531 | 31.12.2014 | 31.12.2014 | 2 | PÁR | 1 617,21 | CZK |
| 1976 | 9005 | 2002619230 | SANDÁLY PÁNSKÉ, Č.7, KATEG. SIP, S 21533 | 31.12.2014 | 31.12.2014 | 1 | PÁR | 614,00 | CZK |
| 1977 | 9005 | 2002619250 | SANDÁLY PÁNSKÉ, Č.9, KATEG. SIP, S 21533 | 31.12.2014 | 31.12.2014 | 2 | PÁR | 1 228,00 | CZK |
| 1978 | 9005 | 2002619270 | SANDÁLY PÁNSKÉ, Č.11, KATEG. SIP, S 21533 | 31.12.2014 | 31.12.2014 | 1 | PÁR | 614,00 | CZK |
| 1979 | 9005 | 2002619280 | SANDÁLY PÁNSKÉ, Č.12, KATEG. SIP, S 21533 | 31.12.2014 | 31.12.2014 | 2 | PÁR | 1 228,00 | CZK |
| 1980 | 9005 | 2002619300 | OBUV HOLEŇOVÁ ZIMNÍ PÁNSKÁ Č.7, KOŽHLČ. | 31.12.2014 | 31.12.2014 | 2 | PÁR | 794,92 | CZK |
| 1981 | 9005 | 2002619310 | OBUV HOLEŇOVÁ ZIMNÍ PÁNSKÁ Č.8, KOŽHLČ. | 31.12.2014 | 31.12.2014 | 2 | PÁR | 646,17 | CZK |
| 1982 | 9005 | 2002619400 | OBUV HOLEŇOVÁ PÁNSKÁ Č.10, PRYZ., HOLÍNKY | 31.12.2014 | 31.12.2014 | 1 | PÁR | 212,50 | CZK |
| 1983 | 9005 | 2002619410 | OBUV HOLEŇOVÁ PÁNSKÁ Č.11, PRYZ., HOLÍNKY | 31.12.2014 | 31.12.2014 | 1 | PÁR | 196,35 | CZK |
| 1984 | 9005 | 2002619420 | OBUV HOLEŇOVÁ PÁNSKÁ Č.12, PRYZ., HOLÍNKY | 31.12.2014 | 31.12.2014 | 1 | PÁR | 207,11 | CZK |

| P.Č. | Okce | Materiál | Krát text materiálu | Datum od | Datum do | Konečná zísoba | ZMJ | Konečná hodnota | Měna |
|------|------|------------|---|------------|------------|----------------|-----|-----------------|------|
| 1985 | 9005 | 2002632450 | SANDÁLY PÁNSKÉ, Č.5, KATEG.SIP, S 21533 | 31.12.2014 | 31.12.2014 | 2 | PÁR | 1 228,00 | CZK |
| 1986 | 9005 | 2002634710 | OBUV KOTNÍKOVÁ LETNÍ PÁNSKÁ Č.13,S 23531 | 31.12.2014 | 31.12.2014 | 2 | PÁR | 1 628,94 | CZK |
| 1987 | 9005 | 2002653120 | OBUV KOTNÍKOVÁ ZIMNÍ PÁNSKÁ Č.5,S 32531 | 31.12.2014 | 31.12.2014 | 1 | PÁR | 808,61 | CZK |
| 1988 | 9005 | 2002656550 | RUKAVICE PĚTIPRSTÉ, SNIPE, H6012, VEL.10 | 31.12.2014 | 31.12.2014 | 6 | PÁR | 143,36 | CZK |
| 1989 | 9005 | 2002663930 | SANDÁLY BIO DÁMSKÉ USŇOVÉ, BÍLÉ, VEL.37 | 31.12.2014 | 31.12.2014 | 1 | PÁR | 313,31 | CZK |
| 1990 | 9005 | 2002666910 | SANDÁLY PÁNSKÉ, Č.4, KATEG.SIP, S 21533 | 31.12.2014 | 31.12.2014 | 1 | PÁR | 614,00 | CZK |
| 1991 | 9005 | 2002672410 | SANDÁLY BIO DÁMSKÉ USŇOVÉ, BÍLÉ, VEL.39 | 31.12.2014 | 31.12.2014 | 1 | PÁR | 337,45 | CZK |
| 1992 | 9005 | 2002674450 | HOLÍNKY,PÁNSKÉ,Č.13,PRYZOVÉ | 31.12.2014 | 31.12.2014 | 1 | PÁR | 196,35 | CZK |
| 1993 | 9005 | 2002684620 | TRIČKO,PAVLA,VEL.XXXL,KR,UKÁV,ORANŽOVÉ | 31.12.2014 | 31.12.2014 | 9 | KS | 1 467,00 | CZK |
| 1994 | 9005 | 2002686380 | SANDÁLY BIO,PÁNSKÉ,VEL.Č.7,USŇOVÉ,HNĚDÉ | 31.12.2014 | 31.12.2014 | 2 | PÁR | 626,62 | CZK |
| 1995 | 9005 | 2002686390 | SANDÁLY BIO,PÁNSKÉ,VEL.Č.6,USŇOVÉ,HNĚDÉ | 31.12.2014 | 31.12.2014 | 1 | PÁR | 313,31 | CZK |
| 1996 | 9005 | 2002752660 | OBUV KOTNÍKOVÁ LETNÍ PÁNSKÁ Č.14,S 23531 | 31.12.2014 | 31.12.2014 | 1 | PÁR | 1 500,00 | CZK |
| 1997 | 9005 | 2002754670 | SANDÁLY BIO,PÁNSKÉ,VEL.10,USŇOVÉ,BÍLÉ | 31.12.2014 | 31.12.2014 | 1 | PÁR | 313,31 | CZK |
| 1998 | 9005 | 2002766680 | OBUV POLOBOTKA HNĚDÁ PRABOS S94878 VEL38 | 31.12.2014 | 31.12.2014 | 1 | PÁR | 747,07 | CZK |
| 1999 | 9005 | 2002766700 | OBUV POLOBOTKA HNĚDÁ PRABOS S94878 VEL40 | 31.12.2014 | 31.12.2014 | 1 | PÁR | 747,06 | CZK |
| 2000 | 9005 | 2002766720 | OBUV POLOBOTKA HNĚDÁ PRABOS S94878 VEL42 | 31.12.2014 | 31.12.2014 | 1 | PÁR | 747,00 | CZK |
| 2001 | 9005 | 2002766740 | OBUV POLOBOTKA HNĚDÁ PRABOS S94878 VEL44 | 31.12.2014 | 31.12.2014 | 1 | PÁR | 747,07 | CZK |
| 2002 | 9005 | 2002766750 | OBUV POLOBOTKA HNĚDÁ PRABOS S94878 VEL45 | 31.12.2014 | 31.12.2014 | 1 | PÁR | 747,07 | CZK |
| 2003 | 9005 | 2002779100 | PŘÍLBA,BEZP.1000V ELEKTRIKÁRSKÁ,S16 | 31.12.2014 | 31.12.2014 | 1 | KS | 161,50 | CZK |
| 2004 | 9005 | 2002779140 | PŘÍLBA OCHRANNÁ,BEZPEČN.,UVEX-AIRWING | 31.12.2014 | 31.12.2014 | 19 | KS | 3 825,93 | CZK |
| 2005 | 9005 | 2002792060 | TRIČKO,BAVLA,VEL.S,DL,UKÁV | 31.12.2014 | 31.12.2014 | 4 | KS | 696,00 | CZK |
| 2006 | 9005 | 8101076720 | membrána pro ventil Y63111-910 DSN40 PN10 | 31.12.2014 | 31.12.2014 | 8 | KS | 5 440,00 | CZK |
| 2007 | 9005 | 8101076730 | membrána pro ventil Y69111-910 DSN50 PN10 | 31.12.2014 | 31.12.2014 | 3 | KS | 1 829,90 | CZK |
| 2008 | 9005 | 8101094280 | POKLOP LITINOVÝ,ND HYDRANTU,PODZEMNÍHO | 31.12.2014 | 31.12.2014 | 3 | KS | 849,00 | CZK |
| 2009 | 9005 | 8101098360 | TĚLESO VÝTLAČNÉ,Č.V.Y 89810,ND,čec-CJAV | 31.12.2014 | 31.12.2014 | 1 | KS | 5 022,74 | CZK |
| 2010 | 9005 | 8101098390 | KOLO ROZVÁDĚ,1STVY 89832,ND ČJACJAV | 31.12.2014 | 31.12.2014 | 1 | KS | 608,90 | CZK |
| 2011 | 9005 | 8101098500 | KOLO OB. 334MM 7.2070-06-1,ND čec-SSK | 31.12.2014 | 31.12.2014 | 1 | KS | 35 580,00 | CZK |
| 2012 | 9005 | 8101098590 | TĚLESO ČLÁNKU Č.V.Y 94686,ND Č.CJD,CVAV | 31.12.2014 | 31.12.2014 | 2 | KS | 12 445,07 | CZK |

| P.Č. | OKeC | Materiál | Krát;text materiálu | Datum od | Datum do | Konečná zásoba | ZMJ | Konečná hodnota | Měna |
|------|------|------------|---|------------|------------|----------------|-----|-----------------|------|
| 2013 | 9005 | 8101100020 | KOLÍK 5X11MM Č.V.7.1950-085.1,ND Č.GHA | 31.12.2014 | 31.12.2014 | 61 | KS | 1 489,01 | CZK |
| 2014 | 9005 | 8101100040 | KOLÍK 8X12MM Č.V.7.2040-067.1,ND čer.GHA | 31.12.2014 | 31.12.2014 | 2 | KS | 18,78 | CZK |
| 2015 | 9005 | 8101100060 | KOLÍK L=20MM,7.1950-088.1,ND Č.CJAV,CVE | 31.12.2014 | 31.12.2014 | 1 | KS | 49,02 | CZK |
| 2016 | 9005 | 8101100190 | POUZDRO LOŽISKOVÉ 80/95X58,ND čer.CVAV | 31.12.2014 | 31.12.2014 | 1 | KS | 2 823,66 | CZK |
| 2017 | 9005 | 8101100820 | MATICE OBĚŽNÉHO KOLA V107767,ND čer.KDFU | 31.12.2014 | 31.12.2014 | 4 | KS | 920,00 | CZK |
| 2018 | 9005 | 8101100830 | POUZDRO HŘÍDELE Č.V.V.107768,ND čer.KDFU | 31.12.2014 | 31.12.2014 | 1 | KS | 408,60 | CZK |
| 2019 | 9005 | 8101100880 | POUZDRO DISTANČNÍ=37,V.107816,ND čerp.GHA | 31.12.2014 | 31.12.2014 | 8 | KS | 1 131,04 | CZK |
| 2020 | 9005 | 8101100970 | POUZDRO V.107889,75/90x70,ND čERP.CVAV | 31.12.2014 | 31.12.2014 | 1 | KS | 5 697,10 | CZK |
| 2021 | 9005 | 8101101050 | KROUŽEK 25 Č.V.10-5V108463,ND čERP.CJN | 31.12.2014 | 31.12.2014 | 2 | KS | 2 935,90 | CZK |
| 2022 | 9005 | 8101101760 | MATICE OBĚŽ. KOLA V.109685,ND čerp.GFHU | 31.12.2014 | 31.12.2014 | 3 | KS | 642,69 | CZK |
| 2023 | 9005 | 8101102630 | KROUŽEK POUZDRA V.114166,ND Č. NEA | 31.12.2014 | 31.12.2014 | 2 | KS | 57,80 | CZK |
| 2024 | 9005 | 8101102710 | PODLOŽKA VÝTL.MAT.č.v.V.114769,ND čERP. | 31.12.2014 | 31.12.2014 | 4 | KS | 1 523,32 | CZK |
| 2025 | 9005 | 8101102740 | POUZDRO ČLÁNKU L=25,V.114791,ND čerp.CVE | 31.12.2014 | 31.12.2014 | 10 | KS | 1 607,00 | CZK |
| 2026 | 9005 | 8101103130 | MATICE OBĚŽNÉHO KOLA M90X1,5,ND čer.SSK | 31.12.2014 | 31.12.2014 | 1 | KS | 2 964,00 | CZK |
| 2027 | 9005 | 8101102980 | POUZDRO ROZPĚRNÉ, ND čer.padla CHP | 31.12.2014 | 31.12.2014 | 1 | KS | 6 730,00 | CZK |
| 2028 | 9005 | 8101104180 | TĚSNĚNÍ VÍKA 10-5V516999,ND Č.CVYN,CJN | 31.12.2014 | 31.12.2014 | 1 | KS | 963,05 | CZK |
| 2029 | 9005 | 8101104200 | SVORKA ZEMNÍČNÍ čer.padla KDFU | 31.12.2014 | 31.12.2014 | 4 | KS | 156,00 | CZK |
| 2030 | 9005 | 8101104270 | POUZDRO KRYCÍ L=22,MM,ND čer.padla CNB | 31.12.2014 | 31.12.2014 | 2 | KS | 1 080,32 | CZK |
| 2031 | 9005 | 8101104410 | POUZDRO HŘÍDELE L=165,ND čERP.CJH | 31.12.2014 | 31.12.2014 | 5 | KS | 9 683,35 | CZK |
| 2032 | 9005 | 8101104800 | TĚSNĚNÍ UCPÁVKY 348/272X0,2,ND Č.CVYN,CJN | 31.12.2014 | 31.12.2014 | 2 | KS | 878,90 | CZK |
| 2033 | 9005 | 8101104810 | VÍKO LOŽISKA,ND čer.padla KDFU,KDMU | 31.12.2014 | 31.12.2014 | 3 | KS | 448,80 | CZK |
| 2034 | 9005 | 8101104950 | KRUH TĚSNÍCÍ SPIRÁLY V518850,ND čer.GFHU | 31.12.2014 | 31.12.2014 | 1 | KS | 1 335,00 | CZK |
| 2035 | 9005 | 8101104970 | KRUH TĚSNÍCÍ OBĚŽNÉHO KOLA,ND čerp.GFHU | 31.12.2014 | 31.12.2014 | 2 | KS | 2 410,00 | CZK |
| 2036 | 9005 | 8101106380 | KRUH TĚSNÍCÍ 95/105X10,MM,ND Č.CJT,CVEV | 31.12.2014 | 31.12.2014 | 21 | KS | 571,20 | CZK |
| 2037 | 9005 | 8101106710 | KRUH TĚSNÍCÍ 115X12,MM,ND Č.CJAV,CVEV | 31.12.2014 | 31.12.2014 | 13 | KS | 1 170,00 | CZK |
| 2038 | 9005 | 8101106880 | MATICE POJISTNÁ,MAT.11700,0,ND Č.GHP | 31.12.2014 | 31.12.2014 | 3 | KS | 1 112,01 | CZK |
| 2039 | 9005 | 8101107520 | KROUŽEK ODSTRÍK.TUKU RADL,ND Č.CVE | 31.12.2014 | 31.12.2014 | 3 | KS | 1 274,04 | CZK |
| 2040 | 9005 | 8101107530 | KROUŽEK ODSTRÍKOVACÍ 5V530503,ND Č.CVE | 31.12.2014 | 31.12.2014 | 2 | KS | 1 071,22 | CZK |

| P.Č. | Okce | Materiál | Krát;text materiálu | Datum od | Datum do | Končecná zásoba | ZMJ | Končecná hodnota | Měna |
|------|------|------------|--|------------|------------|-----------------|-----|------------------|------|
| 2041 | 9005 | 8101107560 | KROUŽEK DISTANČNÍ V 530551,ND čerp.CVE | 31.12.2014 | 31.12.2014 | 1 | KS | 149,50 | CZK |
| 2042 | 9005 | 8101107570 | KROUŽEK ROTOR,ODSTRÍK,RADIÁL,ND.Č.CVE | 31.12.2014 | 31.12.2014 | 1 | KS | 165,50 | CZK |
| 2043 | 9005 | 8101107580 | KROUŽEK ROTOR,ODSTRÍK,AXIÁL,ND čerp.CHE | 31.12.2014 | 31.12.2014 | 1 | KS | 175,50 | CZK |
| 2044 | 9005 | 8101107730 | POUZDRO LCPÁVKY ŠKRŮ V 532771,ND Č.NEA | 31.12.2014 | 31.12.2014 | 2 | KS | 866,80 | CZK |
| 2045 | 9005 | 8101107790 | POUZDRO MĚCHUČPÁV. V 532985,ND Č.NEA | 31.12.2014 | 31.12.2014 | 1 | KS | 915,40 | CZK |
| 2046 | 9005 | 8101108260 | KROUŽEK ODSTRÍK,TUKU V535848,ND čerp.CHE | 31.12.2014 | 31.12.2014 | 1 | KS | 259,50 | CZK |
| 2047 | 9005 | 8101108270 | KROUŽEK ODSTRÍK,TUKU V535849,ND čerp.CVE | 31.12.2014 | 31.12.2014 | 3 | KS | 1 606,83 | CZK |
| 2048 | 9005 | 8101108500 | POUZDRO 48/60X40MM V 532226,ND čerp.COAV | 31.12.2014 | 31.12.2014 | 1 | KS | 1 065,90 | CZK |
| 2049 | 9005 | 8101108580 | KROUŽEK ZAHLCOVACÍ 63 MM,ND čerp.CVE,CJT | 31.12.2014 | 31.12.2014 | 4 | KS | 780,00 | CZK |
| 2050 | 9005 | 8101108620 | POUZDRO ZAHLCOVACÍ 63X25 MM,ND Č.CHE | 31.12.2014 | 31.12.2014 | 4 | KS | 1 178,12 | CZK |
| 2051 | 9005 | 8101108660 | KRUH TĚSNIČÍ 135X12 MM,ND čerp.CJT,CVE | 31.12.2014 | 31.12.2014 | 12 | KS | 1 308,00 | CZK |
| 2052 | 9005 | 8101108680 | KRUH TĚSNIČÍ 260X20 V 557501,ND Č.CVE | 31.12.2014 | 31.12.2014 | 22 | KS | 10 788,80 | CZK |
| 2053 | 9005 | 8101108740 | SPOJKA ZÁVŤOVÁ 56MM,V 560958,ND Č.CVAV | 31.12.2014 | 31.12.2014 | 6 | KS | 2 507,76 | CZK |
| 2054 | 9005 | 8101108760 | SPOJKA ZÁVŤOVÁ M64 V 560966,ND Č.CJAV | 31.12.2014 | 31.12.2014 | 6 | KS | 7 655,90 | CZK |
| 2055 | 9005 | 8101109030 | LOŽISKO VNITŘNÍ V 701690,ND Č. 2,SF | 31.12.2014 | 31.12.2014 | 4 | KS | 48 724,00 | CZK |
| 2056 | 9005 | 8101109330 | KOLO ROZVÁDĚČÍ Č.V.V 704599,ND čerp.CJT | 31.12.2014 | 31.12.2014 | 9 | KS | 2 299,32 | CZK |
| 2057 | 9005 | 8101109340 | KOLO ROZVÁDĚČÍ Š=13MM,V 704601,ND Č.CVB | 31.12.2014 | 31.12.2014 | 2 | KS | 1 088,24 | CZK |
| 2058 | 9005 | 8101109710 | HŘÍDEL,ZÁVĚSU Č.V.708734,ND čerp.CJAV | 31.12.2014 | 31.12.2014 | 2 | KS | 18 720,00 | CZK |
| 2059 | 9005 | 8101110350 | HŘÍDEL,2.STUPNĚ V 708379,ND Č.CJAV | 31.12.2014 | 31.12.2014 | 1 | KS | 1 040,26 | CZK |
| 2060 | 9005 | 8101111250 | KROUŽEK ODSTRÍKOVACÍ +ZÁVĚT,ND čerp.NDMU | 31.12.2014 | 31.12.2014 | 1 | KS | 62,30 | CZK |
| 2061 | 9005 | 8101111310 | KOLO ROZVÁDĚČÍ 115X14 V711642,ND Č.CJAV | 31.12.2014 | 31.12.2014 | 2 | KS | 484,00 | CZK |
| 2062 | 9005 | 8101111520 | MATICE ROTORU,SACÍV 712853,ND Č. CHIP | 31.12.2014 | 31.12.2014 | 1 | KS | 9 945,60 | CZK |
| 2063 | 9005 | 8101111750 | KOLO OBĚŽ,POSLEDNÍHO,STUPNĚ,ND Č.CJAV | 31.12.2014 | 31.12.2014 | 3 | KS | 912,00 | CZK |
| 2064 | 9005 | 8101111780 | KOLO OBĚŽNĚ 200X10,V 713821,ND čerp.CVB | 31.12.2014 | 31.12.2014 | 4 | KS | 2 240,00 | CZK |
| 2065 | 9005 | 8101111790 | KOLO OB,POSTL,STUPNĚ,V 713822,ND Č.CVAV | 31.12.2014 | 31.12.2014 | 1 | KS | 610,00 | CZK |
| 2066 | 9005 | 8101112060 | VÍKO ČÍŠC,OTVORU V 714340,ND čerp.GFMU | 31.12.2014 | 31.12.2014 | 1 | KS | 129,00 | CZK |
| 2067 | 9005 | 8101112140 | TĚLESO SVORKOVNICE V 714613,ND čerp.KDFU | 31.12.2014 | 31.12.2014 | 4 | KS | 116,00 | CZK |
| 2068 | 9005 | 8101112320 | KOLO OBĚŽNĚ,170MM,V 715019,ND čerp.GFHU | 31.12.2014 | 31.12.2014 | 1 | KS | 1 723,80 | CZK |

| P.Č. | Okce | Materiál | Krát;text materiálu | Datum od | Datum do | Končecná zísoba | ZMJ | Končecná hodnota | Měna |
|------|------|------------|--|------------|------------|-----------------|-----|------------------|------|
| 2069 | 9005 | 8101112540 | POUZDRO LOŽISKOVÉ V 715404,ND čerp.BQLV | 31.12.2014 | 31.12.2014 | 4 | KS | 41 131,33 | CZK |
| 2070 | 9005 | 8101112960 | KOTOUČ VYROVNÁVA.V 717006,ND Č.CHP | 31.12.2014 | 31.12.2014 | 1 | KS | 854,56 | CZK |
| 2071 | 9005 | 8101113050 | POUZDRO ŠKRTÍČÍ I=105 V 717302,ND Č.CHP | 31.12.2014 | 31.12.2014 | 1 | KS | 8 932,63 | CZK |
| 2072 | 9005 | 8101113590 | KRUH TĚSNÍČÍ ZADN.MAT.17023,9,ND čer.NET | 31.12.2014 | 31.12.2014 | 1 | KS | 368,00 | CZK |
| 2073 | 9005 | 8101113620 | HŘÍDEL V 722913, MAT. 15260,3,ND Č. NET | 31.12.2014 | 31.12.2014 | 1 | KS | 421,00 | CZK |
| 2074 | 9005 | 8101113640 | KROUŽEK TĚSNÍČÍ PŘEDNÍ,ND čerp.ad.NEA | 31.12.2014 | 31.12.2014 | 1 | KS | 440,00 | CZK |
| 2075 | 9005 | 8101114120 | KOLO ROZVÁDĚČÍ Š=24 MM,ND čerp.ad. CVAV | 31.12.2014 | 31.12.2014 | 1 | KS | 1 271,42 | CZK |
| 2076 | 9005 | 8101115770 | SPIRÁLA OTEVŘENÉHO KOLA,ND čerp.ad.NCU | 31.12.2014 | 31.12.2014 | 1 | KS | 5 783,33 | CZK |
| 2077 | 9005 | 8101115780 | VÍKO SAGÍ OTEVŘENÉHO KOLA,ND čerp.ad.NCU | 31.12.2014 | 31.12.2014 | 2 | KS | 4 798,80 | CZK |
| 2078 | 9005 | 8101115873 | TĚLESO LOŽISKOVÉ 79-1-01025,0,ND Č.50NHG | 31.12.2014 | 31.12.2014 | 5 | KS | 6 006,70 | CZK |
| 2079 | 9005 | 8101115880 | TĚLESO LOŽISKOVÉ 79-1-01026,0,ND čer.NHD | 31.12.2014 | 31.12.2014 | 2 | KS | 3 682,18 | CZK |
| 2080 | 9005 | 8101115890 | SPIRÁLA, ND čerp.ad. 50-NVD-160-141.C | 31.12.2014 | 31.12.2014 | 1 | KS | 2 007,24 | CZK |
| 2081 | 9005 | 8101115900 | SPIRÁLA,č.v.79-1-01029,1,ND ČERPADLA NVD | 31.12.2014 | 31.12.2014 | 2 | KS | 1 723,44 | CZK |
| 2082 | 9005 | 8101115910 | SPIRÁLA č.v.79-1-01031,1,ND ČERPADLA NVD | 31.12.2014 | 31.12.2014 | 1 | KS | 2 203,32 | CZK |
| 2083 | 9005 | 8101115940 | SPIRÁLA Č.V.69-1-01089,0,ND čerp.ad.NCUS | 31.12.2014 | 31.12.2014 | 2 | KS | 4 861,54 | CZK |
| 2084 | 9005 | 8101116050 | SPIRÁLA Č.V.79-1-01176,1,ND čerp.ad.NVD | 31.12.2014 | 31.12.2014 | 1 | KS | 1 362,24 | CZK |
| 2085 | 9005 | 8101116060 | SPIRÁLA 79-1-01178,1,ND Č. NHD, NVD | 31.12.2014 | 31.12.2014 | 5 | KS | 5 350,00 | CZK |
| 2086 | 9005 | 8101116150 | SPIRÁLA Č.V. 79-1-01235,1,ND čerp.ad.NHD | 31.12.2014 | 31.12.2014 | 2 | KS | 5 438,64 | CZK |
| 2087 | 9005 | 8101116160 | SPIRÁLA Č.V. 79-1-01238,0,ND čerp.ad.NHR | 31.12.2014 | 31.12.2014 | 2 | KS | 682,67 | CZK |
| 2088 | 9005 | 8101116170 | SPIRÁLA 79-1-01255,1,ND čerp. NHR | 31.12.2014 | 31.12.2014 | 2 | KS | 3 228,10 | CZK |
| 2089 | 9005 | 8101116200 | SPIRÁLA Č.V. 79-1-01289,1,ND čerp.ad.NVD | 31.12.2014 | 31.12.2014 | 2 | KS | 5 003,20 | CZK |
| 2090 | 9005 | 8101116820 | ŠROUB M8X10 MM PNS 110405,ND čerp.NEA | 31.12.2014 | 31.12.2014 | 6 | KS | 29,40 | CZK |
| 2091 | 9005 | 8101117040 | SPOJKA ZÁVTL PNS110431,24 MM,ND čerp.CVAV | 31.12.2014 | 31.12.2014 | 4 | KS | 126,00 | CZK |
| 2092 | 9005 | 8101117290 | PODLOŽKA POJIS.14/22x15,5MM,ND čerp.CVAV | 31.12.2014 | 31.12.2014 | 2 | KS | 0,10 | CZK |
| 2093 | 9005 | 8101117300 | PODLOŽKA POJISTNÁ,45/60 MM,ND čerp.NEA | 31.12.2014 | 31.12.2014 | 1 | KS | 420,00 | CZK |
| 2094 | 9005 | 8101117320 | PODLOŽKA POJISTNÁ,40/52 MM,ND čerp.HCBV | 31.12.2014 | 31.12.2014 | 1 | KS | 406,93 | CZK |
| 2095 | 9005 | 8101118080 | POUZDRO PNS110829,52/60X100MM,ND čerp.CVAV | 31.12.2014 | 31.12.2014 | 1 | KS | 88,00 | CZK |
| 2096 | 9005 | 8101118240 | KROUŽEK ODSŤRÍKOVACÍ 38-50MM,ND čer.CHA | 31.12.2014 | 31.12.2014 | 6 | KS | 26,67 | CZK |

| P.Č. | Okce | Materiál | Krát;text materiálu | Datum od | Datum do | Končecná zísoba | ZMJ | Končecná hodnota | Měna |
|------|------|------------|--|------------|------------|-----------------|-----|------------------|------|
| 2097 | 9005 | 8101118253 | KROUŽEK Odstřikovací 30-38MM,ND ČER,CHB | 31.12.2014 | 31.12.2014 | 5 | KS | 7,75 | CZK |
| 2098 | 9005 | 8101118900 | VÍKO SACÍ PN25 022003820,ND čerpadla NHP | 31.12.2014 | 31.12.2014 | 1 | KS | 9 108,07 | CZK |
| 2099 | 9005 | 8101119410 | SKŘIŇ Č.V.012008280,ND čerpadla NPT | 31.12.2014 | 31.12.2014 | 1 | KS | 12,428,13 | CZK |
| 2100 | 9005 | 8101119460 | KROUŽEK Č.V.032008890,ND čerpadla 50-NFT | 31.12.2014 | 31.12.2014 | 4 | KS | 1 912,00 | CZK |
| 2101 | 9005 | 8101119490 | PŘILOŽKA 042009160, ND čerpadla NPT | 31.12.2014 | 31.12.2014 | 2 | KS | 800,00 | CZK |
| 2102 | 9005 | 8101120010 | LUCERNA Č.V.79-2-01130,0,ND čerpadla NCU | 31.12.2014 | 31.12.2014 | 2 | KS | 8 024,84 | CZK |
| 2103 | 9005 | 8101120100 | KOLO OBĚŽNÉ,OTVĚŘENÉ,ND čerpadla 100-NCU | 31.12.2014 | 31.12.2014 | 1 | KS | 1 256,80 | CZK |
| 2104 | 9005 | 8101120280 | POUZDRO NABOJE OBĚŽNÉ,HO KOLA,ND Č.NFT | 31.12.2014 | 31.12.2014 | 4 | KS | 6 400,00 | CZK |
| 2105 | 9005 | 8101120370 | TĚLESO LOŽISKOVÉ, ND čerpadla NCU | 31.12.2014 | 31.12.2014 | 4 | KS | 5 005,12 | CZK |
| 2106 | 9005 | 8101120430 | LUCERNA Č.V.79-2-01625,0,ND čerpad.NCUS | 31.12.2014 | 31.12.2014 | 1 | KS | 879,88 | CZK |
| 2107 | 9005 | 8101120450 | VÍKO 185 MM 79-2-01850,1,ND Č.50-NVD-160 | 31.12.2014 | 31.12.2014 | 5 | KS | 6 636,35 | CZK |
| 2108 | 9005 | 8101120470 | LUCERNA 255 MM, 79-2-01857,1,ND čerpad.NVD | 31.12.2014 | 31.12.2014 | 1 | KS | 1 713,12 | CZK |
| 2109 | 9005 | 8101120490 | KOLO OBĚŽNÉ,200X1179-2-01868,1,ND ČERNVD | 31.12.2014 | 31.12.2014 | 1 | KS | 2 012,80 | CZK |
| 2110 | 9005 | 8101120510 | VÍKO 79-2-01872,1, ND Č. NHD, NVD | 31.12.2014 | 31.12.2014 | 2 | KS | 3 991,09 | CZK |
| 2111 | 9005 | 8101120580 | VÍKO Č.V.79-2-01879,1,ND čerpad.NHD,NVD | 31.12.2014 | 31.12.2014 | 1 | KS | 2 116,63 | CZK |
| 2112 | 9005 | 8101120790 | KOLO OBĚŽNÉ Č.V.79-2-02046,1,ND čer.NHD | 31.12.2014 | 31.12.2014 | 2 | KS | 3 521,18 | CZK |
| 2113 | 9005 | 8101120940 | LUCERNA Č.V.79-2-02097,1,ND čerpad.NHD,NVD | 31.12.2014 | 31.12.2014 | 4 | KS | 15 010,80 | CZK |
| 2114 | 9005 | 8101121000 | KOLO OBĚŽNÉ Č.V.69-2-02132,0,ND čerpad.NHR | 31.12.2014 | 31.12.2014 | 1 | KS | 1 075,18 | CZK |
| 2115 | 9005 | 8101121010 | VÍKO Č.V.59-2-02134,0 ,ND čerpadla NHR | 31.12.2014 | 31.12.2014 | 1 | KS | 4 237,63 | CZK |
| 2116 | 9005 | 8101121110 | MATICE HRDĚLE M30X1,5,ND čerpad.GJAV | 31.12.2014 | 31.12.2014 | 1 | KS | 85,00 | CZK |
| 2117 | 9005 | 8101121160 | MATICE M100x2 10-5V552034,ND Č.CJN,QVB | 31.12.2014 | 31.12.2014 | 1 | KS | 1 714,00 | CZK |
| 2118 | 9005 | 8101121170 | MATICE 10-5V551743 M100X2L, ND Č. CJN | 31.12.2014 | 31.12.2014 | 1 | KS | 2 662,00 | CZK |
| 2119 | 9005 | 8101121350 | MATICE M100X2 LEVÝ 10-5V552035, ND Č.CJN | 31.12.2014 | 31.12.2014 | 1 | KS | 2 624,00 | CZK |
| 2120 | 9005 | 8101121360 | MATICE 10-5V55174 M100X2,ND čerpadla CJN | 31.12.2014 | 31.12.2014 | 1 | KS | 2 476,00 | CZK |
| 2121 | 9005 | 8101121440 | HRDĚL 15-2,3-016,ND ČER. MAPE-50-8/170 | 31.12.2014 | 31.12.2014 | 1 | KS | 7 239,86 | CZK |
| 2122 | 9005 | 8101121530 | VÍKO Č.V.79-2-02323,1, ND Č. NHD,NVD | 31.12.2014 | 31.12.2014 | 2 | KS | 3 670,32 | CZK |
| 2123 | 9005 | 8101121600 | POUZDRO UCPA,TELESA 15-2-4-028,ND Č.MAPE | 31.12.2014 | 31.12.2014 | 2 | KS | 8 862,10 | CZK |
| 2124 | 9005 | 8101121710 | POUZDRO ZAHLCOVACÍ 15-2-4-011,ND Č.MAPE | 31.12.2014 | 31.12.2014 | 2 | KS | 4 498,20 | CZK |

| P.Č. | Okce | Materiál | Krát;text materiálu | Datum od | Datum do | Končecná zísoba | ZMJ | Končecná hodnota | Měna |
|------|------|------------|--|------------|------------|-----------------|-----|------------------|------|
| 2125 | 9005 | 8101122220 | KRUH TĚSNIČÍ 30/58X6 MM,ND čerp.GJAV | 31.12.2014 | 31.12.2014 | 4 | KS | 82,00 | CZK |
| 2126 | 9005 | 8101122290 | KRUH TĚSNIČÍ 20X20 10-5V522714,ND Č.CJN | 31.12.2014 | 31.12.2014 | 14 | KS | 39 139,10 | CZK |
| 2127 | 9005 | 8101122610 | KROUŽEK ODBTŘIKOVACÍ 45 MM,ND čerp.NEA | 31.12.2014 | 31.12.2014 | 1 | KS | 888,68 | CZK |
| 2128 | 9005 | 8101122880 | KROUŽEK UCPÁV.63 MM, ND ČERP.NCU,422420 | 31.12.2014 | 31.12.2014 | 1 | KS | 1 651,20 | CZK |
| 2129 | 9005 | 8101123320 | PŘÍRUBA TOČIVÁ,79-3-02886,0,ND čerp.NCUS | 31.12.2014 | 31.12.2014 | 3 | KS | 445,83 | CZK |
| 2130 | 9005 | 8101123330 | PŘÍRUBA TOČIVÁ,79-3-02889,0,ND čerp.NCUS | 31.12.2014 | 31.12.2014 | 3 | KS | 503,61 | CZK |
| 2131 | 9005 | 8101123350 | KOJO OBEŽNÉ, OTEVŘENÉ, ND čerp.adla 32-NCU | 31.12.2014 | 31.12.2014 | 1 | KS | 1 970,92 | CZK |
| 2132 | 9005 | 8101123370 | POUZDRO LOŽISKA 79-3-03205,0,ND čerp.NCUS | 31.12.2014 | 31.12.2014 | 2 | KS | 720,12 | CZK |
| 2133 | 9005 | 8101123380 | VÍKO VRCHNÍ Č.V.79-3-03206,0,ND čerp.NCUS | 31.12.2014 | 31.12.2014 | 2 | KS | 421,06 | CZK |
| 2134 | 9005 | 8101123400 | PATKA KONZOLY 79-3-03523,0,ND Č.NHD | 31.12.2014 | 31.12.2014 | 2 | KS | 148,60 | CZK |
| 2135 | 9005 | 8101123410 | VÍKO LOŽISKA 79-3-03610,0, ND Č. NHD,NVD | 31.12.2014 | 31.12.2014 | 4 | KS | 651,56 | CZK |
| 2136 | 9005 | 8101123420 | VÍKO LOŽISKA 90 MM, ND čerp.adla NHD,NVD | 31.12.2014 | 31.12.2014 | 11 | KS | 965,47 | CZK |
| 2137 | 9005 | 8101123450 | HŘÍDEL 30X420 MM 79-3-03614,1,ND Č.NVD | 31.12.2014 | 31.12.2014 | 2 | KS | 444,00 | CZK |
| 2138 | 9005 | 8101123470 | HŘÍDEL 40X547MM,79-3-03617,1,ND čerp.NVD, | 31.12.2014 | 31.12.2014 | 1 | KS | 1 889,25 | CZK |
| 2139 | 9005 | 8101123533 | KOJO OBEŽNÉ,79-3-03635,1, ND ČERP.AD,NVD | 31.12.2014 | 31.12.2014 | 1 | KS | 182,00 | CZK |
| 2140 | 9005 | 8101123540 | VÍKO 225 MM Č.V.79-3-03644,1, ND Č. NHD | 31.12.2014 | 31.12.2014 | 1 | KS | 1 324,06 | CZK |
| 2141 | 9005 | 8101123550 | PATKA KONZOLY 79-3-03671,0,ND čerp.NHD | 31.12.2014 | 31.12.2014 | 2 | KS | 258,00 | CZK |
| 2142 | 9005 | 8101123610 | PATKA KONZOLY 79-3-03706,0,ND čerp.NHD | 31.12.2014 | 31.12.2014 | 1 | KS | 33,02 | CZK |
| 2143 | 9005 | 8101123640 | PATKA KONZOLY 79-3-03899,0,ND čerp.NHD | 31.12.2014 | 31.12.2014 | 1 | KS | 32,50 | CZK |
| 2144 | 9005 | 8101123740 | KOJO OBEŽNÉ,125x11 MM, ND čerp.adla NHD | 31.12.2014 | 31.12.2014 | 1 | KS | 281,00 | CZK |
| 2145 | 9005 | 8101123753 | PŘÍRUBA MECH.UCP.č.v.79-3-03973,1,ND ČER | 31.12.2014 | 31.12.2014 | 1 | KS | 129,00 | CZK |
| 2146 | 9005 | 8101123960 | VÍKO SACÍ Č.V.69-3-04134,0,ND čerp.NHR | 31.12.2014 | 31.12.2014 | 2 | KS | 18 108,40 | CZK |
| 2147 | 9005 | 8101123990 | KOJO OBEŽNÉ, ND čerp.adla NHD | 31.12.2014 | 31.12.2014 | 1 | KS | 1 539,37 | CZK |
| 2148 | 9005 | 8101124030 | HŘÍDEL 55X547MM,79-3-04285,1,ND čerp.NVD | 31.12.2014 | 31.12.2014 | 4 | KS | 1 384,00 | CZK |
| 2149 | 9005 | 8101124060 | HŘÍDEL Č.V.79-3-04313,1, ND Č.40-NHR 200 | 31.12.2014 | 31.12.2014 | 1 | KS | 3 713,45 | CZK |
| 2150 | 9005 | 8101124500 | KROUŽEK 75MM Č.V.560966,ND čerp.adla GJAV | 31.12.2014 | 31.12.2014 | 2 | KS | 5 088,00 | CZK |
| 2151 | 9005 | 8101125260 | VÍČKO UCPÁVKY 79-4-03602,1,ND čerp.NCU | 31.12.2014 | 31.12.2014 | 1 | KS | 728,00 | CZK |
| 2152 | 9005 | 8101125470 | KROUŽEK UCPÁV.40MM,ND ČERP.50NCU-230-14 | 31.12.2014 | 31.12.2014 | 1 | KS | 420,54 | CZK |

| P.Č. | Okce | Materiál | Krát;text materiálu | Datum od | Datum do | Končecná zísoba | ZMJ | Končecná hodnota | Měna |
|------|------|------------|--|------------|------------|-----------------|-----|------------------|------|
| 2153 | 9005 | 8101125480 | KROUŽEK ZAHLC.79-4-03877,0,ND ČERP.NCU | 31.12.2014 | 31.12.2014 | 2 | KS | 2 080,76 | CZK |
| 2154 | 9005 | 8101125490 | PŘÍRUBA UCPÁVK.79-4-03878,0,ND čerp.NCU | 31.12.2014 | 31.12.2014 | 2 | KS | 487,10 | CZK |
| 2155 | 9005 | 8101125540 | TĚSNĚNÍ VÍKA 140/80X1 MM,ND čerpadla,NCU | 31.12.2014 | 31.12.2014 | 10 | KS | 35,70 | CZK |
| 2156 | 9005 | 8101125580 | KROUŽEK ZAHLCOVACÍ DĚL.36 MM,ND čerp.NCU | 31.12.2014 | 31.12.2014 | 1 | KS | 996,54 | CZK |
| 2157 | 9005 | 8101125660 | MATICE M55X2;79-4-04339,0,ND čerpad.NCU | 31.12.2014 | 31.12.2014 | 1 | KS | 209,52 | CZK |
| 2158 | 9005 | 8101125670 | VÍKO LOŽISKA 110/45,5 MM ,ND čerpad.NCU | 31.12.2014 | 31.12.2014 | 2 | KS | 371,52 | CZK |
| 2159 | 9005 | 8101125703 | VÍKO LOŽISKA 100/46 MM ,ND čerpad.NCU | 31.12.2014 | 31.12.2014 | 2 | KS | 227,78 | CZK |
| 2160 | 9005 | 8101125780 | KROUŽEK ZAHLC.,63 MM,422420,ND ČERP.NCU | 31.12.2014 | 31.12.2014 | 1 | KS | 814,98 | CZK |
| 2161 | 9005 | 8101126030 | PŘÍRUBA G3/8"Č.V.79-4-04860,0,ND čer.NCU | 31.12.2014 | 31.12.2014 | 1 | KS | 121,78 | CZK |
| 2162 | 9005 | 8101126060 | KROUŽEK PŘÍRUBOVÝ DĚLEN.DN32,ND čer.NCUS | 31.12.2014 | 31.12.2014 | 3 | KS | 398,37 | CZK |
| 2163 | 9005 | 8101126070 | KROUŽEK PŘÍRUBOVÝ DĚLEN.DN40,ND čer.NCUS | 31.12.2014 | 31.12.2014 | 3 | KS | 401,76 | CZK |
| 2164 | 9005 | 8101126120 | KROUŽEK UCPÁVK.79-4-05673,0,ND čerp.NCUS | 31.12.2014 | 31.12.2014 | 1 | KS | 303,13 | CZK |
| 2165 | 9005 | 8101126130 | POUZDRO UCPÁVKY,MAT.17345,1,ND čer.NCUS | 31.12.2014 | 31.12.2014 | 1 | KS | 3 462,55 | CZK |
| 2166 | 9005 | 8101126150 | PŘÍRUBA UCPÁVKOVÁ, ND čerpadla,NCU | 31.12.2014 | 31.12.2014 | 3 | KS | 1 800,57 | CZK |
| 2167 | 9005 | 8101126220 | PERO 6X0X40 MM,MAT.17345,1,ND čerp.NCUS | 31.12.2014 | 31.12.2014 | 1 | KS | 93,14 | CZK |
| 2168 | 9005 | 8101126240 | MATICE OBĚ,KOLA 69-4-06346,0,ND čer.NCUS | 31.12.2014 | 31.12.2014 | 1 | KS | 620,55 | CZK |
| 2169 | 9005 | 8101126270 | KROUŽEK OPĚRNÝ 30X38 MM,ND čerp.NHD,NVD | 31.12.2014 | 31.12.2014 | 10 | KS | 522,00 | CZK |
| 2170 | 9005 | 8101126280 | KROUŽEK OPĚRNÝ 40X51 MM,ND čerp.NHD,NVD | 31.12.2014 | 31.12.2014 | 3 | KS | 546,60 | CZK |
| 2171 | 9005 | 8101126310 | KROUŽEK ODSTRIKOVACÍ 30 MM, ND Č. NVD | 31.12.2014 | 31.12.2014 | 2 | KS | 14,36 | CZK |
| 2172 | 9005 | 8101126330 | KRYT UCPÁVKY 79-4-06596,0,ND Č.NHR | 31.12.2014 | 31.12.2014 | 2 | KS | 123,84 | CZK |
| 2173 | 9005 | 8101126390 | KRUH TĚSNÍCÍ 70X10 MM, ND čerpadla,NHD | 31.12.2014 | 31.12.2014 | 3 | KS | 120,00 | CZK |
| 2174 | 9005 | 8101126420 | KROUŽEK UCPÁV.Č.V.79-4-06624,1,ND ČERPAD | 31.12.2014 | 31.12.2014 | 2 | KS | 492,43 | CZK |
| 2175 | 9005 | 8101126440 | KROUŽEK ZAHLCOVACÍ 58X20 MM,ND čerp.NHD | 31.12.2014 | 31.12.2014 | 13 | KS | 6 099,99 | CZK |
| 2176 | 9005 | 8101126470 | TĚSNĚNÍ HRÍDE.79-4-06626,7,ND Č.NHD,NVD | 31.12.2014 | 31.12.2014 | 2 | KS | 14,44 | CZK |
| 2177 | 9005 | 8101126500 | KRUH TĚS.č.v.79-4-06630,1,ND ČERP.40,NVD | 31.12.2014 | 31.12.2014 | 8 | KS | 5 549,60 | CZK |
| 2178 | 9005 | 8101126520 | PŘÍRUBA UCPÁVKOVÁ 90X50 MM,ND čerp.NHD | 31.12.2014 | 31.12.2014 | 2 | KS | 512,42 | CZK |
| 2179 | 9005 | 8101126540 | KRUH TĚSNÍCÍ 110X15 MM,ND čerpad.NVD,NHD | 31.12.2014 | 31.12.2014 | 2 | KS | 529,42 | CZK |
| 2180 | 9005 | 8101126610 | KROUŽEK ZAHLCOVACÍ 65X20 MM,ND Č.NHD,NVD | 31.12.2014 | 31.12.2014 | 23 | KS | 13 713,06 | CZK |

| P.Č. | Okce | Materiál | Krát;text materiálu | Datum od | Datum do | Končecná zísoba | ZMJ | Končecná hodnota | Měna |
|------|------|------------|---|------------|------------|-----------------|-----|------------------|------|
| 2181 | 9005 | 8101126630 | KROUŽEK UCP.Č.V.79-4/06694.1,ND ČERP.NHD | 31.12.2014 | 31.12.2014 | 7 | KS | 2 998,24 | CZK |
| 2182 | 9005 | 8101126650 | KRUH TĚS.75X10MM,ND ČERP.NHD,ND 422420 | 31.12.2014 | 31.12.2014 | 3 | KS | 130,50 | CZK |
| 2183 | 9005 | 8101126690 | KRUH TĚS.79-4/06727.1,ND ČERP.NHD,NDV | 31.12.2014 | 31.12.2014 | 2 | KS | 398,40 | CZK |
| 2184 | 9005 | 8101126970 | POUZDRO OCHRANNÉ,ND čerpadla 40NVD-200 | 31.12.2014 | 31.12.2014 | 3 | KS | 981,00 | CZK |
| 2185 | 9005 | 8101127090 | KROUŽEK PŘÍRUBOV.79-4/08091.0,ND čer.NHR | 31.12.2014 | 31.12.2014 | 1 | KS | 121,24 | CZK |
| 2186 | 9005 | 8101127120 | POUZDRO HŘÍDELE: 55/124 MM,ND čerpad.NHR | 31.12.2014 | 31.12.2014 | 2 | KS | 2 373,60 | CZK |
| 2187 | 9005 | 8101127130 | KROUŽEK PŘÍRUBOV.79-4/08140.0,ND čer.NHR | 31.12.2014 | 31.12.2014 | 1 | KS | 141,29 | CZK |
| 2188 | 9005 | 8101127180 | MATICE: OBĚŽ.KOLA 79-4/08658.1,ND ČERP. | 31.12.2014 | 31.12.2014 | 4 | KS | 1 066,04 | CZK |
| 2189 | 9005 | 8101127210 | MATICE: OBĚŽ.KOLA M3X1.5/45,ND čerp.NCU | 31.12.2014 | 31.12.2014 | 1 | KS | 387,07 | CZK |
| 2190 | 9005 | 8101127230 | KROUŽEK ZAHLCOVACÍ 38X58 MM,ND čerp.NHR | 31.12.2014 | 31.12.2014 | 1 | KS | 433,50 | CZK |
| 2191 | 9005 | 8101127350 | PODLOŽKA POJ.č.v.79-4/09829.7,ND ČERP. | 31.12.2014 | 31.12.2014 | 5 | KS | 35,90 | CZK |
| 2192 | 9005 | 8101127410 | PŘÍRUBA UCPÁV.69-4/12512.1,ND Č.NHR,NVD | 31.12.2014 | 31.12.2014 | 1 | KS | 103,20 | CZK |
| 2193 | 9005 | 8101127740 | KROUŽEK ROZPĚRNÝ 79-5-02984.0,ND čer.NCU | 31.12.2014 | 31.12.2014 | 1 | KS | 120,11 | CZK |
| 2194 | 9005 | 8101128050 | ŠROUB UCPÁVKOVÝ, ND čerpadla NCU | 31.12.2014 | 31.12.2014 | 3 | KS | 554,19 | CZK |
| 2195 | 9005 | 8101128320 | KRUH TĚSNÍCÍ, ND čerpadla 2SF | 31.12.2014 | 31.12.2014 | 4 | KS | 156 844,00 | CZK |
| 2196 | 9005 | 8101128340 | KOLO ROZVÁDĚCÍ V89052,ND Č.100-CHAČJAV | 31.12.2014 | 31.12.2014 | 6 | KS | 1 436,52 | CZK |
| 2197 | 9005 | 8101128420 | MATICE STAHOVACÍ M85X2,ND čerpadla 2SF | 31.12.2014 | 31.12.2014 | 2 | KS | 848,28 | CZK |
| 2198 | 9005 | 8101128440 | POUZDRO NÁBOJE 452/003302,ND 250-NBA | 31.12.2014 | 31.12.2014 | 1 | KS | 21 795,00 | CZK |
| 2199 | 9005 | 8101128450 | MATICE STAHOVACÍ M85X2 LEVÝ,ND čerp.2SF | 31.12.2014 | 31.12.2014 | 1 | KS | 561,00 | CZK |
| 2200 | 9005 | 8101128460 | KOLÍK 8X10 MM Č.V.V 103353,ND čerp.CJH | 31.12.2014 | 31.12.2014 | 15 | KS | 103,65 | CZK |
| 2201 | 9005 | 8101128470 | POUZDRO HŘÍDELE 63/80X64 MM,ND čerp.CVAV | 31.12.2014 | 31.12.2014 | 1 | KS | 3 085,82 | CZK |
| 2202 | 9005 | 8101128480 | POUZDRO HŘÍDELE 65/75X190MM,ND čerp.CVAV | 31.12.2014 | 31.12.2014 | 1 | KS | 5 236,06 | CZK |
| 2203 | 9005 | 8101128590 | HŘÍDEL 108X260 MM,MAT.13240,ND čer.2SF | 31.12.2014 | 31.12.2014 | 1 | KS | 35 593,71 | CZK |
| 2204 | 9005 | 8101131490 | MATICE M6Sx2MM,7.0741-129.1,ND čerpadla | 31.12.2014 | 31.12.2014 | 1 | KS | 788,25 | CZK |
| 2205 | 9005 | 8101131740 | SPOJKA ZÁVITOVÁ M64,ND čerpadla 200-CVEV | 31.12.2014 | 31.12.2014 | 9 | KS | 2 862,00 | CZK |
| 2206 | 9005 | 8101131790 | PÁNEV LOŽISKOVÁ KOMPLETNÍ,ND čerpad. CHIP | 31.12.2014 | 31.12.2014 | 2 | KS | 35 026,30 | CZK |
| 2207 | 9005 | 8101131900 | VÍKO, ND čerpadla, TP 422420. | 31.12.2014 | 31.12.2014 | 4 | KS | 1 486,08 | CZK |
| 2208 | 9005 | 8101132140 | POUZDRO 45/56X160 MM 7.1675-374.1, ND Č. | 31.12.2014 | 31.12.2014 | 1 | KS | 4 368,00 | CZK |

| P.Č. | OKeC | Materiál | Krát;text materiálu | Datum od | Datum do | Končecná zísoba | ZMJ | Končecná hodnota | Měna |
|------|------|------------|---|------------|------------|-----------------|-----|------------------|------|
| 2209 | 9005 | 8101132190 | POUZDRO HŘÍDELE 50/63X150MM,ND čerp.SSK | 31.12.2014 | 31.12.2014 | 1 | KS | 4 260,00 | CZK |
| 2210 | 9005 | 8101132690 | POUZDRO ROZPĚRNÉ 50X63 MM,ND čerp.CVFV | 31.12.2014 | 31.12.2014 | 3 | KS | 13 127,01 | CZK |
| 2211 | 9005 | 8101132700 | POUZDRO HŘÍDELE 7.1675-930.1,ND čerp.CVFV | 31.12.2014 | 31.12.2014 | 3 | KS | 2 600,70 | CZK |
| 2212 | 9005 | 8101132720 | POUZDRO HŘÍDELE 7.1675-932.1,ND Č.CVEV | 31.12.2014 | 31.12.2014 | 1 | KS | 650,00 | CZK |
| 2213 | 9005 | 8101132760 | POUZDRO HŘÍDELE 50/40X65MM,ND Č.CVEV | 31.12.2014 | 31.12.2014 | 2 | KS | 1 589,40 | CZK |
| 2214 | 9005 | 8101132830 | POUZDRO UCPÁVKY 70.4 18611 0,ND čerp.CVFV | 31.12.2014 | 31.12.2014 | 1 | KS | 3 020,00 | CZK |
| 2215 | 9005 | 8101133070 | LOŽISKO PŘEVADĚČE,MAF.11353,ND čerpadla | 31.12.2014 | 31.12.2014 | 2 | KS | 5 818,06 | CZK |
| 2216 | 9005 | 8101133100 | LOŽISKO SAC,TELESA 63X80X150,ND čerp.CVFV | 31.12.2014 | 31.12.2014 | 3 | KS | 2 872,80 | CZK |
| 2217 | 9005 | 8101133150 | LOŽISKO VÝTL,TELESA 50X63X120,ND Č.CVEV | 31.12.2014 | 31.12.2014 | 1 | KS | 949,00 | CZK |
| 2218 | 9005 | 8101133270 | POUZDRO 63/75X60/7.1679.041.1,ND čerp.SSK | 31.12.2014 | 31.12.2014 | 1 | KS | 2 244,00 | CZK |
| 2219 | 9005 | 8101133300 | POUZDRO LOŽISKOVÉ,ND čerpadla | 31.12.2014 | 31.12.2014 | 1 | KS | 2 304,00 | CZK |
| 2220 | 9005 | 8101133330 | POUZDRO UCPÁVKY 5.1679-150.1,ND čerpadla | 31.12.2014 | 31.12.2014 | 1 | KS | 1 624,63 | CZK |
| 2221 | 9005 | 8101133650 | KOLÍK,ND ČERPADLA | 31.12.2014 | 31.12.2014 | 6 | KS | 145,50 | CZK |
| 2222 | 9005 | 8101133670 | HŘÍDEL,ZÁVĚSU S ELEMENTEM 7.1968-021.1 | 31.12.2014 | 31.12.2014 | 1 | KS | 5 118,72 | CZK |
| 2223 | 9005 | 8101133680 | HŘÍDEL,KOLENA J=1500 MM,ND čerpadla SSK | 31.12.2014 | 31.12.2014 | 1 | KS | 13 032,00 | CZK |
| 2224 | 9005 | 8101133730 | HŘÍDEL,Č.V.7.1968-157.1,ND čerpadla | 31.12.2014 | 31.12.2014 | 1 | KS | 3 663,60 | CZK |
| 2225 | 9005 | 8101133770 | HŘÍDEL,S ELEMENTEM 7.1968-531.1,ND Č. | 31.12.2014 | 31.12.2014 | 1 | KS | 11 928,00 | CZK |
| 2226 | 9005 | 8101133780 | HŘÍDEL,Č.V.7.1968-533.1,ND čerpadla SSK | 31.12.2014 | 31.12.2014 | 1 | KS | 7 710,00 | CZK |
| 2227 | 9005 | 8101133930 | HŘÍDEL,SUCHÝ L=1000 MM,ND čerp.CVEV | 31.12.2014 | 31.12.2014 | 1 | KS | 1 250,00 | CZK |
| 2228 | 9005 | 8101134070 | HŘÍDEL,ZÁVĚSU 7.1968-887.1,ND Č.CVA | 31.12.2014 | 31.12.2014 | 3 | KS | 3 636,00 | CZK |
| 2229 | 9005 | 8101134100 | HŘÍDEL,Č.V.7.1968-923.1,ND čerpadla | 31.12.2014 | 31.12.2014 | 1 | KS | 8 926,91 | CZK |
| 2230 | 9005 | 8101134210 | HŘÍDEL,MOKRÝ 1500 MM 7.1968-935.1,ND Č. | 31.12.2014 | 31.12.2014 | 4 | KS | 12 989,20 | CZK |
| 2231 | 9005 | 8101134220 | HŘÍDEL,MOKRÝ 42X3000 MM,ND Č.CVFV | 31.12.2014 | 31.12.2014 | 2 | KS | 15 328,24 | CZK |
| 2232 | 9005 | 8101134260 | HŘÍDEL,1,STUPNĚ,7.1968-976.1,ND čer. | 31.12.2014 | 31.12.2014 | 1 | KS | 2 311,70 | CZK |
| 2233 | 9005 | 8101134430 | HŘÍDEL,ZÁVĚSU 7.1969-087.1,ND Č. | 31.12.2014 | 31.12.2014 | 2 | KS | 14 103,16 | CZK |
| 2234 | 9005 | 8101134440 | HŘÍDEL,KOLENA Č.V.7.1969-095.1,TYP 300-C | 31.12.2014 | 31.12.2014 | 1 | KS | 23 327,20 | CZK |
| 2235 | 9005 | 8101134480 | HŘÍDEL,ZÁVĚSU 7.1969-110.1,ND čerp.CVEV | 31.12.2014 | 31.12.2014 | 1 | KS | 2 080,00 | CZK |
| 2236 | 9005 | 8101134660 | ČEP,SPOJKY 14MM 7.1976-045.1,ND čerp.CVEV | 31.12.2014 | 31.12.2014 | 20 | KS | 1 553,00 | CZK |

| P.Č. | OKeC | Materiál | Krát text materiálu | Datum od | Datum do | Končecná zísoba | ZMJ | Končecná hodnota | Měna |
|------|------|------------|---|------------|------------|-----------------|-----|------------------|------|
| 2237 | 9005 | 8101134820 | TĚLESO I LOŽISKA ,ND čerpadla | 31.12.2014 | 31.12.2014 | 2 | KS | 12 913,44 | CZK |
| 2238 | 9005 | 8101134910 | TĚLESO KLUZNEHO LOŽISKA,ND čerpadla | 31.12.2014 | 31.12.2014 | 2 | KS | 4 906,14 | CZK |
| 2239 | 9005 | 8101135310 | KOLO OBĚŽNÉ,50-4V907386,ND Č.BQBV | 31.12.2014 | 31.12.2014 | 1 | KS | 242 060,00 | CZK |
| 2240 | 9005 | 8101135490 | KRUH TĚSNÍČÍ O.K. 70 4 19594 ,1,ND CVEV | 31.12.2014 | 31.12.2014 | 2 | KS | 12 718,64 | CZK |
| 2241 | 9005 | 8101135500 | KRUH TĚSNÍČÍ Č.V.70 4 19595 ,1,ND CVEV | 31.12.2014 | 31.12.2014 | 2 | KS | 16 363,90 | CZK |
| 2242 | 9005 | 8101135890 | KRUH TĚSNÍČÍ 7,2219-126,1,ND čerpadla | 31.12.2014 | 31.12.2014 | 1 | KS | 582,12 | CZK |
| 2243 | 9005 | 8101135930 | KRUH TĚSNÍČÍ 7,2219-186,1,ND čerp.CVEV | 31.12.2014 | 31.12.2014 | 2 | KS | 2 600,00 | CZK |
| 2244 | 9005 | 8101135950 | V-KROUŽEK K.Č.01008510,ND Č. KVP | 31.12.2014 | 31.12.2014 | 8 | KS | 1 096,00 | CZK |
| 2245 | 9005 | 8101136190 | TĚSNĚNÍ ČLÁNKU 275X3 MM,ND čerpad.CVEV | 31.12.2014 | 31.12.2014 | 8 | KS | 331,92 | CZK |
| 2246 | 9005 | 8101136250 | NÁSTAVEC,SACÍ,ND čerpadla | 31.12.2014 | 31.12.2014 | 1 | KS | 4 664,64 | CZK |
| 2247 | 9005 | 8101136270 | VLOŽKA ELEMENTU,ND čerpadla | 31.12.2014 | 31.12.2014 | 2 | KS | 2 280,72 | CZK |
| 2248 | 9005 | 8101136380 | KOLENO ODBOČNÉ,ND čerpadla | 31.12.2014 | 31.12.2014 | 1 | KS | 14 500,00 | CZK |
| 2249 | 9005 | 8101136530 | ROZVADĚČ,7 4200-010,1,ND čerpadla | 31.12.2014 | 31.12.2014 | 2 | KS | 69 205,28 | CZK |
| 2250 | 9005 | 8101136650 | KOLO ROZVADĚČÍ 7,4200-074,1,ND ČERPADLA | 31.12.2014 | 31.12.2014 | 1 | KS | 1 207,44 | CZK |
| 2251 | 9005 | 8101137330 | TĚLESO VÝTLAČNÉ,T0 75102086,1,ND Č. V | 31.12.2014 | 31.12.2014 | 1 | KS | 2 186,81 | CZK |
| 2252 | 9005 | 8101137380 | POUZDRO ČLÁNKU 26/22X13,2 MM,ND čer.H-VN | 31.12.2014 | 31.12.2014 | 8 | KS | 98,24 | CZK |
| 2253 | 9005 | 8101137590 | MEZIKROUŽEK 65 MM 75403649,1,ND Č. H-VV | 31.12.2014 | 31.12.2014 | 1 | KS | 7,12 | CZK |
| 2254 | 9005 | 8101138380 | VLOŽKA VYRO.KOTOUČE,75406665,1,ND Č.V | 31.12.2014 | 31.12.2014 | 1 | KS | 146,23 | CZK |
| 2255 | 9005 | 8101138393 | VLOŽKA VYROV.KOTOUČE,75406665,2,ND čer.VL | 31.12.2014 | 31.12.2014 | 2 | KS | 1 045,10 | CZK |
| 2256 | 9005 | 8101138460 | KROUŽEK ZAHLCOVACÍ 58X42,5X12,ND Č.V | 31.12.2014 | 31.12.2014 | 3 | KS | 442,74 | CZK |
| 2257 | 9005 | 8101138600 | TĚLESO I LOŽISKA 75307427,1,ND Č. H-VN-1-D | 31.12.2014 | 31.12.2014 | 2 | KS | 87,76 | CZK |
| 2258 | 9005 | 8101138880 | TĚLESO SACÍ 590 70109479,1,ND Č. V | 31.12.2014 | 31.12.2014 | 4 | KS | 4 058,44 | CZK |
| 2259 | 9005 | 8101139120 | TĚLESO SACÍ 70212257,1,ND Č. H-V | 31.12.2014 | 31.12.2014 | 2 | KS | 272,78 | CZK |
| 2260 | 9005 | 8101139130 | TĚLESO VÝTLAČNÉ,70212259,1,ND Č. H-V | 31.12.2014 | 31.12.2014 | 3 | KS | 540,81 | CZK |
| 2261 | 9005 | 8101139230 | TĚLESO SACÍ Č.V.70112331,1,ND čerp.CVX | 31.12.2014 | 31.12.2014 | 3 | KS | 4 426,68 | CZK |
| 2262 | 9005 | 8101139240 | TĚLESO VÝTLAČNÉ, Č.V.70112332,1,ND čerp.CVX | 31.12.2014 | 31.12.2014 | 3 | KS | 4 133,88 | CZK |
| 2263 | 9005 | 8101139470 | TĚLESO ČLÁNKU Č.V.70214457,1,ND čerp.CVX | 31.12.2014 | 31.12.2014 | 5 | KS | 1 466,20 | CZK |
| 2264 | 9005 | 8101139480 | VÍKO LOŽISKA VÝTLAČNÉ,STRANY,ND čer.H-V | 31.12.2014 | 31.12.2014 | 1 | KS | 9,25 | CZK |

| P.Č. | OKc | Materiál | Krát;text materiálu | Datum od | Datum do | Končecná zísoba | ZMJ | Končecná hodnota | Měna |
|------|------|------------|--|------------|------------|-----------------|-----|------------------|------|
| 2265 | 9005 | 8101139660 | HŘÍDEL.3.STUPNĚ.Č.V.700794,ND čer.V-VA | 31.12.2014 | 31.12.2014 | 1 | KS | 1 870,00 | CZK |
| 2266 | 9005 | 8101140160 | POUZDRO LOŽISKA,ND čerpadla V | 31.12.2014 | 31.12.2014 | 1 | KS | 401,14 | CZK |
| 2267 | 9005 | 8101140190 | TĚLESO LOŽISKA Č.V.70317326,1,ND čer.SVD | 31.12.2014 | 31.12.2014 | 2 | KS | 586,72 | CZK |
| 2268 | 9005 | 8101140200 | VÍKO LOŽISKA Č.V.70318786,1,ND čerp.CVX | 31.12.2014 | 31.12.2014 | 1 | KS | 77,40 | CZK |
| 2269 | 9005 | 8101140220 | VLOŽKA Č.V.70318788,1,ND čerp.CVX,CTX | 31.12.2014 | 31.12.2014 | 2 | KS | 38,20 | CZK |
| 2270 | 9005 | 8101140370 | PERO 8X7X50 MM Č.V.80419005.5,ND čer.HV | 31.12.2014 | 31.12.2014 | 2 | KS | 25,80 | CZK |
| 2271 | 9005 | 8101140380 | PERO 8X7X70 MM Č.V.80419005.8,ND čer.RV | 31.12.2014 | 31.12.2014 | 8 | KS | 13,92 | CZK |
| 2272 | 9005 | 8101140850 | TĚLESO LOŽISKA Č.V.70219448,1,ND čer.CVX | 31.12.2014 | 31.12.2014 | 1 | KS | 1 058,83 | CZK |
| 2273 | 9005 | 8101141060 | KOLO OBĚŽNÉ.Č.V.70322236,1,ND čerp.CVX | 31.12.2014 | 31.12.2014 | 1 | KS | 209,21 | CZK |
| 2274 | 9005 | 8101141590 | POUZDRO CHLADÍČÍ 70428932,1,ND Č.CVX | 31.12.2014 | 31.12.2014 | 1 | KS | 1 069,08 | CZK |
| 2275 | 9005 | 8101141610 | VLOŽKA 45 MM Č.V.80432056,1,ND čerp.CVX | 31.12.2014 | 31.12.2014 | 2 | KS | 9,06 | CZK |
| 2276 | 9005 | 8101141620 | PERO 8X7X90 MM Č.V.80432057,1,ND čer.CVX | 31.12.2014 | 31.12.2014 | 4 | KS | 7,24 | CZK |
| 2277 | 9005 | 8101141890 | POUZDRO UCPÁVKY 70435007,1,ND čerp.CVX | 31.12.2014 | 31.12.2014 | 2 | KS | 2 110,00 | CZK |
| 2278 | 9005 | 8101141970 | VÍČKO Č.V.70439134,1,ND čerp.CVX,CTX | 31.12.2014 | 31.12.2014 | 1 | KS | 9,34 | CZK |
| 2279 | 9005 | 8101142220 | VÍKO UCPÁVKOVÉ ČSN110805,63MM,ND Č.CJAV | 31.12.2014 | 31.12.2014 | 1 | KS | 3 084,00 | CZK |
| 2280 | 9005 | 8101142280 | KROUŽEK 125X5 MM,8,8273-373,ND čerp.CVFV | 31.12.2014 | 31.12.2014 | 4 | KS | 41,09 | CZK |
| 2281 | 9005 | 8101142810 | TĚSNĚNÍ LOŽISKOVÉHO VÍKA,ND kompr.píst | 31.12.2014 | 31.12.2014 | 7 | KS | 430,56 | CZK |
| 2282 | 9005 | 8101142820 | TĚSNĚNÍ POD VENTIL.,ND kompr.pístového | 31.12.2014 | 31.12.2014 | 3 | KS | 31,26 | CZK |
| 2283 | 9005 | 8101142830 | TĚSNĚNÍ VENTIL.-HLAVA HST.,ND kompr.píst | 31.12.2014 | 31.12.2014 | 11 | KS | 40,59 | CZK |
| 2284 | 9005 | 8101142840 | TĚSNĚNÍ VENTIL.-HLAVA HST.,ND kompr.píst | 31.12.2014 | 31.12.2014 | 23 | KS | 56,12 | CZK |
| 2285 | 9005 | 8101142860 | TĚSNĚNÍ POD VENTIL.IST.,ND kompr.píst | 31.12.2014 | 31.12.2014 | 3 | KS | 34,38 | CZK |
| 2286 | 9005 | 8101142870 | TĚSNĚNÍ POD VÁLEC HST.,ND kompr.píst | 31.12.2014 | 31.12.2014 | 3 | KS | 95,97 | CZK |
| 2287 | 9005 | 8101142910 | TĚSNĚNÍ POD VÁLEC.IST.,ND kompr.píst | 31.12.2014 | 31.12.2014 | 3 | KS | 12,27 | CZK |
| 2288 | 9005 | 8101142960 | TĚSNĚNÍ TĚLISA OLEJ.ČERP.,ND kompr.píst. | 31.12.2014 | 31.12.2014 | 11 | KS | 177,08 | CZK |
| 2289 | 9005 | 8101143000 | TĚSNĚNÍ ZA DOCHLAZ,IST,ND kompr.píst. | 31.12.2014 | 31.12.2014 | 15 | KS | 29,70 | CZK |
| 2290 | 9005 | 8101143030 | TĚSNĚNÍ BOČ.VÍKA,č.v.4+1286-28,ND KOMP. | 31.12.2014 | 31.12.2014 | 9 | KS | 54,63 | CZK |
| 2291 | 9005 | 8101143040 | TĚSNĚNÍ HLAVY DOCHLAZ,IST,ND kompr.píst | 31.12.2014 | 31.12.2014 | 2 | KS | 30,00 | CZK |
| 2292 | 9005 | 8101143060 | TĚSNĚNÍ HLAVY DOCHLAZ,IST,ND kompr.píst | 31.12.2014 | 31.12.2014 | 1 | KS | 8,27 | CZK |

| P.Č. | OK/oc | Materiál | Krát;text materiálu | Datum od | Datum do | Končecná zísoba | ZMJ | Končecná hodnota | Měna |
|------|-------|------------|--|------------|------------|-----------------|-----|------------------|------|
| 2293 | 9005 | 8101143090 | TĚSNĚNÍ ČELA OLEJ.ČERPADLA,ND kompr.píst | 31.12.2014 | 31.12.2014 | 3 | KS | 23,40 | CZK |
| 2294 | 9005 | 8101143130 | PÁNEV OJNICNÍ.č.v.10-158-1244,ND KOMDSK | 31.12.2014 | 31.12.2014 | 6 | KS | 135,00 | CZK |
| 2295 | 9005 | 8101143400 | ČEP PÍSTNÍ 031603,ND kompres.pístového | 31.12.2014 | 31.12.2014 | 5 | KS | 126,50 | CZK |
| 2296 | 9005 | 8101143530 | DESKA VENTIL.TĚS.4-4200-08,ND KOMPR.PÍŠ | 31.12.2014 | 31.12.2014 | 4 | KS | 37,80 | CZK |
| 2297 | 9005 | 8101143540 | DESKA VENT.TĚSN.VÝTLAČ.LST,ND kompr.pís | 31.12.2014 | 31.12.2014 | 6 | KS | 93,18 | CZK |
| 2298 | 9005 | 8101143580 | DESKA VENT.TĚS.SACÍ.4-4250-05,ND KOMPR. | 31.12.2014 | 31.12.2014 | 7 | KS | 33,95 | CZK |
| 2299 | 9005 | 8101143690 | DESKA VENTIL.PRUŽÍČÍ.4-4400-07,ND KOMPR. | 31.12.2014 | 31.12.2014 | 8 | KS | 27,20 | CZK |
| 2300 | 9005 | 8101143740 | DESKA VENT.PRUŽ.SACÍ.4-4420-08,ND KOMPR. | 31.12.2014 | 31.12.2014 | 8 | KS | 21,44 | CZK |
| 2301 | 9005 | 8101143750 | DESKA VENT.PRUŽ.VÝTL.4-4420-10,ND KOMPR. | 31.12.2014 | 31.12.2014 | 8 | KS | 74,40 | CZK |
| 2302 | 9005 | 8101143950 | LOŽISKO OJNICNÍ,ND kompr.2-JVK-120-EKO | 31.12.2014 | 31.12.2014 | 4 | KS | 280,72 | CZK |
| 2303 | 9005 | 8101146420 | VÁLEČ.LST. Č.V.2-2711-03,ND kompr.písto | 31.12.2014 | 31.12.2014 | 2 | KS | 554,00 | CZK |
| 2304 | 9005 | 8101146770 | OJNICE KOMPL.,ND 2-JVK-120-EKO,3TWK-120 | 31.12.2014 | 31.12.2014 | 1 | KS | 557,00 | CZK |
| 2305 | 9005 | 8101146780 | OJNICE KOMPL.č.v.4-5105-04,ND KOMR.PÍŠT. | 31.12.2014 | 31.12.2014 | 3 | KS | 2.196,93 | CZK |
| 2306 | 9005 | 8101148140 | HŘÍDEL.VENTILÁTORU,ND ventilátoru ARB | 31.12.2014 | 31.12.2014 | 1 | KS | 17 007,36 | CZK |
| 2307 | 9005 | 8101150520 | VENTIL. KOMPLETNÍ,ND čerpad. DC-200CH-RMK | 31.12.2014 | 31.12.2014 | 2 | KS | 424,68 | CZK |
| 2308 | 9005 | 8101150540 | SEDLLO VENTILU 11-0452-2003,00,ND čer.DC | 31.12.2014 | 31.12.2014 | 1 | KS | 229,10 | CZK |
| 2309 | 9005 | 8101150590 | POUZDRO UCPÁVKY 4DC-102023,ND Č. DC | 31.12.2014 | 31.12.2014 | 1 | KS | 228,59 | CZK |
| 2310 | 9005 | 8101150620 | PŘÍRUBA Č.V.11-0452-0014,00,ND čerp.DC | 31.12.2014 | 31.12.2014 | 1 | KS | 79,46 | CZK |
| 2311 | 9005 | 8101150950 | PŘÍRUBA Č.V.4DC-302008,ND čerpadla DC | 31.12.2014 | 31.12.2014 | 1 | KS | 97,01 | CZK |
| 2312 | 9005 | 8101151360 | HŘÍDEL.PROVEDENÍ L.,ND mlynu MV50 | 31.12.2014 | 31.12.2014 | 1 | KS | 188 600,00 | CZK |
| 2313 | 9005 | 8101151420 | KOLO OZUBENÉ LEVÉ.,ND mlynu MV50 | 31.12.2014 | 31.12.2014 | 1 | KS | 35 771,34 | CZK |
| 2314 | 9005 | 8101151680 | KOLO ŘEŤEZOVÉ S VLOŽ.STŘÍŽ.2-KUP-440680 | 31.12.2014 | 31.12.2014 | 16 | KS | 53 784,64 | CZK |
| 2315 | 9005 | 8101152050 | STÍRAČ PASU S TĚX.TIL.VLOŽ.KOU,ND podavače | 31.12.2014 | 31.12.2014 | 12 | KS | 3 012,00 | CZK |
| 2316 | 9005 | 8101152140 | VLOŽKA PROV.L. 3-KUP-400541/A,ND mlynu | 31.12.2014 | 31.12.2014 | 4 | KS | 7 600,00 | CZK |
| 2317 | 9005 | 8101152620 | VLNOVEC Č.V.TP 20237,ND turb.parr.TC 200 | 31.12.2014 | 31.12.2014 | 8 | KS | 3 888,00 | CZK |
| 2318 | 9005 | 8101154880 | PRUŽINA Č.V.TP 430641,ND turb.parr.200 | 31.12.2014 | 31.12.2014 | 1 | KS | 15,00 | CZK |
| 2319 | 9005 | 8101154950 | ZÁŤKA. Č.V.TP 430665,ND turb.parr.110,200 | 31.12.2014 | 31.12.2014 | 11 | KS | 3 405,60 | CZK |
| 2320 | 9005 | 8101155760 | POUZDRO TP 440055/A,ND turb.parr.TC 55,200 | 31.12.2014 | 31.12.2014 | 4 | KS | 116,00 | CZK |

| P.Č. | Okce | Materiál | Krát;text materiálu | Datum od | Datum do | Končecná zísoba | ZMJ | Končecná hodnota | Měna |
|------|------|------------|---|------------|------------|-----------------|-----|------------------|------|
| 2321 | 9005 | 8101155790 | POUZDRO TP 440068,ND tur.par.TG 200;500; | 31.12.2014 | 31.12.2014 | 2 | KS | 5 744,58 | CZK |
| 2322 | 9005 | 8101155933 | VLNOVEC Č.V.TP 440917,ND tur.par.55;200 | 31.12.2014 | 31.12.2014 | 8 | KS | 79 699,90 | CZK |
| 2323 | 9005 | 8101157323 | TĚLESO ZÁVĚSŮ,TP 454289,ND TG,K17,5 220 | 31.12.2014 | 31.12.2014 | 12 | KS | 25 791,72 | CZK |
| 2324 | 9005 | 8101157570 | VLOŽKA 85X29 MM,Č.V.TP 517285,ND TURBÍNY | 31.12.2014 | 31.12.2014 | 1 | KS | 89,00 | CZK |
| 2325 | 9005 | 8101157590 | MATICE Č.V.TP 518107,ND tur.par.110;220 | 31.12.2014 | 31.12.2014 | 16 | KS | 2 304,00 | CZK |
| 2326 | 9005 | 8101157803 | KROUŽEK TĚSN.VNITŘNÍ,ND tur.par.200;55 | 31.12.2014 | 31.12.2014 | 1 | KS | 3 184,47 | CZK |
| 2327 | 9005 | 8101158280 | KROUŽEK TĚSN.VNITŘ.TP 528118,ND TG,200 | 31.12.2014 | 31.12.2014 | 33 | KS | 44 001,57 | CZK |
| 2328 | 9005 | 8101158290 | KROUŽEK TĚSN.VNĚJŠÍ.TP 528119,ND TG,200 | 31.12.2014 | 31.12.2014 | 63 | KS | 156 597,51 | CZK |
| 2329 | 9005 | 8101158563 | PERO č.v.TP 533174,ND TURB.PAR.200,K17,5 | 31.12.2014 | 31.12.2014 | 3 | KS | 1 835,83 | CZK |
| 2330 | 9005 | 8101158700 | ŠROUB Č.V.TP 534615,ND turbíny par.TG200 | 31.12.2014 | 31.12.2014 | 12 | KS | 670,80 | CZK |
| 2331 | 9005 | 8101158820 | OBJÍMKA TĚSNÍČÍ TP 154028,ND tur.par.200 | 31.12.2014 | 31.12.2014 | 4 | KS | 2 622,00 | CZK |
| 2332 | 9005 | 8101159650 | KROUŽEK TĚSNÍČÍ TP 309475,ND tur.par.200 | 31.12.2014 | 31.12.2014 | 3 | KS | 11 009,04 | CZK |
| 2333 | 9005 | 8101160130 | PÍSTEK REGUL.AČ.VENTILU,ND tur.par.200;55 | 31.12.2014 | 31.12.2014 | 8 | KS | 19 302,40 | CZK |
| 2334 | 9005 | 8101160780 | PÍSTEK Č.V.TP 416409/A,ND tur.par.55;7,5 | 31.12.2014 | 31.12.2014 | 2 | KS | 50,00 | CZK |
| 2335 | 9005 | 8101160850 | VÁČKA Č.V.TP 430134,ND turbíny par.TG200 | 31.12.2014 | 31.12.2014 | 2 | KS | 46,00 | CZK |
| 2336 | 9005 | 8101161060 | MATICE Č.V.TP 433586,ND tur.par.110;200 | 31.12.2014 | 31.12.2014 | 2 | KS | 2 325,70 | CZK |
| 2337 | 9005 | 8101161070 | POUZDRO POHONU RV ,ND turb.par.TG 200;7,5 | 31.12.2014 | 31.12.2014 | 2 | KS | 7 778,79 | CZK |
| 2338 | 9005 | 8101161730 | KOLÍK Č.V.TP 439621,ND turbíny par.TG 200 | 31.12.2014 | 31.12.2014 | 4 | KS | 6 932,11 | CZK |
| 2339 | 9005 | 8101161950 | PÍSTEK Č.V.TP 441289,ND tur.par.200;55 | 31.12.2014 | 31.12.2014 | 2 | KS | 44,00 | CZK |
| 2340 | 9005 | 8101161970 | POUZDRO Č.V.TP 441302,ND tur.par.55;200 | 31.12.2014 | 31.12.2014 | 2 | KS | 60,00 | CZK |
| 2341 | 9005 | 8101161980 | POUZDRO Č.V.TP 441303,ND tur.par.55;200 | 31.12.2014 | 31.12.2014 | 2 | KS | 60,00 | CZK |
| 2342 | 9005 | 8101162763 | TĚLESO ZÁVĚSŮ,TP 447214,ND tur.par.K17,5 | 31.12.2014 | 31.12.2014 | 6 | KS | 12 895,86 | CZK |
| 2343 | 9005 | 8101162780 | PODLOŽKA ZÁVĚSNÁ ,TP447216,ND tur.par.200 | 31.12.2014 | 31.12.2014 | 12 | KS | 536,64 | CZK |
| 2344 | 9005 | 8101162790 | PŘÍLOŽKA TP 447217,ND tur.par.K17,5;200 | 31.12.2014 | 31.12.2014 | 12 | KS | 371,52 | CZK |
| 2345 | 9005 | 8101162800 | ČEP KULOVÝ Č.V.TP 447700,ND tur.par.110 | 31.12.2014 | 31.12.2014 | 1 | KS | 4 891,85 | CZK |
| 2346 | 9005 | 8101162810 | POUZDRO TP 447704,ND tur.par.55;200;500 | 31.12.2014 | 31.12.2014 | 1 | KS | 3 464,31 | CZK |
| 2347 | 9005 | 8101162950 | DIFUZOR Č.V.TP 450045,ND turb.parní 7,5 | 31.12.2014 | 31.12.2014 | 1 | KS | 7 588,00 | CZK |
| 2348 | 9005 | 8101163370 | POUZDRO Č.V.TP 518124,ND turb.par.TG 200 | 31.12.2014 | 31.12.2014 | 2 | KS | 76,00 | CZK |

| P.Č. | Okce | Materiál | Krát;text materiálu | Datum od | Datum do | Končecná zísoba | ZMJ | Končecná hodnota | Měna |
|------|------|------------|--|------------|------------|-----------------|-----|------------------|------|
| 2349 | 9005 | 8101163530 | ŠROUB TP 521214,ND turb.parní TG 110,200 | 31.12.2014 | 31.12.2014 | 3 | KS | 101,80 | CZK |
| 2350 | 9005 | 8101163620 | ŠROUB TP 521870,ND turb.parní TG 110,200 | 31.12.2014 | 31.12.2014 | 6 | KS | 111,37 | CZK |
| 2351 | 9005 | 8101163830 | MATICE, Č.V.TP 522527,ND turb.parní TG 200 | 31.12.2014 | 31.12.2014 | 20 | KS | 908,20 | CZK |
| 2352 | 9005 | 8101163940 | PŘÍLOŽKA Č.V.TP 523549,ND turb.parní TG 55 | 31.12.2014 | 31.12.2014 | 1 | KS | 358,10 | CZK |
| 2353 | 9005 | 8101163990 | KROUŽEK TĚSNÍCÍ VNEJŠÍ,ND turb.parní TG 200 | 31.12.2014 | 31.12.2014 | 3 | KS | 10 635,40 | CZK |
| 2354 | 9005 | 8101164040 | KOLÍK POHONU RV TP 523919,ND turb.parní TG 110 | 31.12.2014 | 31.12.2014 | 2 | KS | 72,85 | CZK |
| 2355 | 9005 | 8101164630 | PŘÍLOŽKA Č.V.TP 527712,ND turb.parní TG 55,200 | 31.12.2014 | 31.12.2014 | 126 | KS | 14 652,70 | CZK |
| 2356 | 9005 | 8101164730 | ŠROUB Č.V.TP 527848,ND turb.parní K17,5 | 31.12.2014 | 31.12.2014 | 20 | KS | 1 128,14 | CZK |
| 2357 | 9005 | 8101165050 | ŠROUB Č.V.TP 529051,ND turb.parní TG 110 | 31.12.2014 | 31.12.2014 | 4 | KS | 805,01 | CZK |
| 2358 | 9005 | 8101165910 | POUZDRO TP 532189,ND turb.parní 55,110 | 31.12.2014 | 31.12.2014 | 1 | KS | 2 730,25 | CZK |
| 2359 | 9005 | 8101165940 | PŘÍLOŽKA TP 532494,ND turb.parní TG 55,200 | 31.12.2014 | 31.12.2014 | 40 | KS | 14 312,80 | CZK |
| 2360 | 9005 | 8101166183 | KOLÍK Č.V.TP 533148,ND TURB.PARN.55,200MW | 31.12.2014 | 31.12.2014 | 4 | KS | 727,30 | CZK |
| 2361 | 9005 | 8101166560 | FILTR ŠTĚRBINOVÝ,ND turbíny parní TG 110 | 31.12.2014 | 31.12.2014 | 1 | KS | 66,00 | CZK |
| 2362 | 9005 | 8101177050 | POUZDRO YODÍČÍ TP 521422,ND turb.parní 55 | 31.12.2014 | 31.12.2014 | 2 | KS | 1 313,40 | CZK |
| 2363 | 9005 | 8101177470 | KROUŽEK ZPĚTNÉ KLAPKY,ND turb.parní 200,500 | 31.12.2014 | 31.12.2014 | 1 | KS | 179,80 | CZK |
| 2364 | 9005 | 8101177480 | VLOŽKA RZ KLAPKY DN300,ND turb.parní 200 | 31.12.2014 | 31.12.2014 | 1 | KS | 5 243,37 | CZK |
| 2365 | 9005 | 8101177540 | KROUŽEK Č.V.TP 416045,ND turb.parní 110 | 31.12.2014 | 31.12.2014 | 1 | KS | 60,00 | CZK |
| 2366 | 9005 | 8101180420 | KROUŽEK DISTAN. TP 416042,ND turb.parní 110 | 31.12.2014 | 31.12.2014 | 2 | KS | 70,00 | CZK |
| 2367 | 9005 | 8101180610 | MEMBRÁNA Č.V.TP 415465,ND turb.parní 110 | 31.12.2014 | 31.12.2014 | 1 | KS | 5 956,67 | CZK |
| 2368 | 9005 | 8101180820 | VLOŽKA TP 311365,ND turbíny parní TG 110 | 31.12.2014 | 31.12.2014 | 3 | KS | 3 420,00 | CZK |
| 2369 | 9005 | 8101181020 | POUZDRO Č.V.TP 309473,ND turb.parní 110 | 31.12.2014 | 31.12.2014 | 1 | KS | 65,00 | CZK |
| 2370 | 9005 | 8101181060 | KROUŽEK TĚSNÍCÍ OLEJ,ČER,ND turb.parní 110 | 31.12.2014 | 31.12.2014 | 6 | KS | 8 836,80 | CZK |
| 2371 | 9005 | 8101181480 | KROUŽEK TĚSN VNEJŠÍ TP 444550,ND TG 110 | 31.12.2014 | 31.12.2014 | 4 | KS | 5 402,96 | CZK |
| 2372 | 9005 | 8101181550 | VLOŽKA, Č.V.TP 512075,ND turb.parní 55,110 | 31.12.2014 | 31.12.2014 | 10 | KS | 1 150,00 | CZK |
| 2373 | 9005 | 8101183700 | PRUŽINA Č.V.TP 458937,ND turb.parní 110 | 31.12.2014 | 31.12.2014 | 3 | KS | 3 431,70 | CZK |
| 2374 | 9005 | 8101183720 | PRUŽINA SERVO MOTORU ZV,ND turb.parní 100 | 31.12.2014 | 31.12.2014 | 1 | KS | 7 982,52 | CZK |
| 2375 | 9005 | 8101183750 | POUZDRO SERVO MOTORU ZV,TP 430635/AND TG 110 | 31.12.2014 | 31.12.2014 | 1 | KS | 3 213,65 | CZK |
| 2376 | 9005 | 8101183760 | POUZDRO SERVO MOTORU ZV,TP 430634,ND TG 110 | 31.12.2014 | 31.12.2014 | 1 | KS | 3 074,33 | CZK |

| P.Č. | Okce | Materiál | Krát;text materiálu | Datum od | Datum do | Končecná zísoba | ZMJ | Končecná hodnota | Měna |
|------|------|------------|---------------------|------------|------------|-----------------|-----|------------------|------|
| 2377 | 9005 | 8101183780 | | 31.12.2014 | 31.12.2014 | 3 | KS | 544,21 | CZK |
| 2378 | 9005 | 8101183820 | | 31.12.2014 | 31.12.2014 | 3 | KS | 172 093,01 | CZK |
| 2379 | 9005 | 8101183850 | | 31.12.2014 | 31.12.2014 | 3 | KS | 30 532,59 | CZK |
| 2380 | 9005 | 8101183870 | | 31.12.2014 | 31.12.2014 | 2 | KS | 9 537,74 | CZK |
| 2381 | 9005 | 8101183900 | | 31.12.2014 | 31.12.2014 | 27 | KS | 3 991,71 | CZK |
| 2382 | 9005 | 8101183920 | | 31.12.2014 | 31.12.2014 | 29 | KS | 1 074,24 | CZK |
| 2383 | 9005 | 8101183930 | | 31.12.2014 | 31.12.2014 | 4 | KS | 28 425,73 | CZK |
| 2384 | 9005 | 8101184030 | | 31.12.2014 | 31.12.2014 | 8 | KS | 372,48 | CZK |
| 2385 | 9005 | 8101184110 | | 31.12.2014 | 31.12.2014 | 3 | KS | 8 327,05 | CZK |
| 2386 | 9005 | 8101184980 | | 31.12.2014 | 31.12.2014 | 1 | KS | 68,00 | CZK |
| 2387 | 9005 | 8101185050 | | 31.12.2014 | 31.12.2014 | 1 | KS | 1 931,90 | CZK |
| 2388 | 9005 | 8101185070 | | 31.12.2014 | 31.12.2014 | 2 | KS | 8 400,48 | CZK |
| 2389 | 9005 | 8101185120 | | 31.12.2014 | 31.12.2014 | 1 | KS | 12 340,66 | CZK |
| 2390 | 9005 | 8101186750 | | 31.12.2014 | 31.12.2014 | 1 | KS | 45 782,56 | CZK |
| 2391 | 9005 | 8101187400 | | 31.12.2014 | 31.12.2014 | 2 | KS | 250,00 | CZK |
| 2392 | 9005 | 8101187430 | | 31.12.2014 | 31.12.2014 | 2 | KS | 738,92 | CZK |
| 2393 | 9005 | 8101187470 | | 31.12.2014 | 31.12.2014 | 1 | KS | 7 176,53 | CZK |
| 2394 | 9005 | 8101187510 | | 31.12.2014 | 31.12.2014 | 1 | KS | 7 584,17 | CZK |
| 2395 | 9005 | 8101188600 | | 31.12.2014 | 31.12.2014 | 1 | KS | 1 733,76 | CZK |
| 2396 | 9005 | 8101188690 | | 31.12.2014 | 31.12.2014 | 2 | KS | 4 247,72 | CZK |
| 2397 | 9005 | 8101189300 | | 31.12.2014 | 31.12.2014 | 4 | KS | 2 309,79 | CZK |
| 2398 | 9005 | 8101189960 | | 31.12.2014 | 31.12.2014 | 24 | KS | 124 435,06 | CZK |
| 2399 | 9005 | 8101189970 | | 31.12.2014 | 31.12.2014 | 12 | KS | 83 476,79 | CZK |
| 2400 | 9005 | 8101189980 | | 31.12.2014 | 31.12.2014 | 48 | KS | 22 905,82 | CZK |
| 2401 | 9005 | 8101189990 | | 31.12.2014 | 31.12.2014 | 24 | KS | 107 724,69 | CZK |
| 2402 | 9005 | 8101190000 | | 31.12.2014 | 31.12.2014 | 16 | KS | 24 676,64 | CZK |
| 2403 | 9005 | 8101190340 | | 31.12.2014 | 31.12.2014 | 4 | KS | 3 019,48 | CZK |
| 2404 | 9005 | 8101190670 | | 31.12.2014 | 31.12.2014 | 1 | KS | 27 600,00 | CZK |

| P.Č. | OK/oc | Materiál | Krát;text materiálu | Datum od | Datum do | Končecná zásoba | ZMJ | Končecná hodnota | Měna |
|------|-------|------------|---|------------|------------|-----------------|-----|------------------|------|
| 2405 | 9005 | 8101194480 | KROUŽEK PŘÍLOŽNÝ,160x206x20,ND ložiska | 31.12.2014 | 31.12.2014 | 1 | KS | 7 083,78 | CZK |
| 2406 | 9005 | 8101194510 | KROUŽEK PŘÍLOŽNÝ,170x220x20,ND ložiska | 31.12.2014 | 31.12.2014 | 1 | KS | 13 445,00 | CZK |
| 2407 | 9005 | 8101207310 | KOLO OBĚŽNÉ,265X15MM V 808365,ND Č.JIT | 31.12.2014 | 31.12.2014 | 6 | KS | 5 382,00 | CZK |
| 2408 | 9005 | 8101207380 | POUZDRO ČLÁNKU Č.V.V 537940,ND čerp.CHE | 31.12.2014 | 31.12.2014 | 10 | KS | 1 718,80 | CZK |
| 2409 | 9005 | 8101207410 | HŘÍDEL,45X416 MM,3,2.01126,0,ND čer.NFT | 31.12.2014 | 31.12.2014 | 2 | KS | 792,00 | CZK |
| 2410 | 9005 | 8101207470 | KOLO OBĚŽNÉ Č.V.2.2.01135,0,ND čerp.NFT | 31.12.2014 | 31.12.2014 | 1 | KS | 922,00 | CZK |
| 2411 | 9005 | 8101207830 | LUCERNA Č.V.V 17264, ND čerp.JU-NA-6 | 31.12.2014 | 31.12.2014 | 2 | KS | 714,00 | CZK |
| 2412 | 9005 | 8101209280 | KROUŽEK TĚSNÍČÍ TP532195,ND turb.par.200 | 31.12.2014 | 31.12.2014 | 2 | KS | 1 050,00 | CZK |
| 2413 | 9005 | 8101210330 | POUZDRO TP 518125/A,ND turb.parní 55;100 | 31.12.2014 | 31.12.2014 | 2 | KS | 90,00 | CZK |
| 2414 | 9005 | 8101211230 | PRUŽINA UCPÁVKY NT,ND turbíny parní 100 | 31.12.2014 | 31.12.2014 | 96 | KS | 55 692,19 | CZK |
| 2415 | 9005 | 8101211300 | PRUŽINA RELÉ,POJISTNÉ,HO,ND turb.par.100 | 31.12.2014 | 31.12.2014 | 2 | KS | 1 613,02 | CZK |
| 2416 | 9005 | 8101224660 | KLADKA Č.V.TP 520634,ND turb.par.55;100 | 31.12.2014 | 31.12.2014 | 2 | KS | 17 103,20 | CZK |
| 2417 | 9005 | 8101224920 | ŠROUB,M4,40x8x545,ND turbíny parní,TYP 55 | 31.12.2014 | 31.12.2014 | 2 | KS | 16 800,00 | CZK |
| 2418 | 9005 | 8101224940 | MATICE Č.V.TP 430908,ND turb.parní TG 55 | 31.12.2014 | 31.12.2014 | 2 | KS | 33 108,32 | CZK |
| 2419 | 9005 | 8101224950 | ŠROUB Č.V.TP 538471,ND turb.parní TYP 55 | 31.12.2014 | 31.12.2014 | 1 | KS | 3 936,19 | CZK |
| 2420 | 9005 | 8101225020 | PRSTEN PRUŽIČÍ,ND turb.parní TYP 55;100 | 31.12.2014 | 31.12.2014 | 2 | KS | 8 677,00 | CZK |
| 2421 | 9005 | 8101225310 | KROUŽEK LABYRINT,TP 323793,ND TG 55/100 | 31.12.2014 | 31.12.2014 | 6 | KS | 148 069,56 | CZK |
| 2422 | 9005 | 8101225320 | PRUŽINA,TP 535056,ND turb.par:TYP 55;100 | 31.12.2014 | 31.12.2014 | 132 | KS | 72 545,08 | CZK |
| 2423 | 9005 | 8101225370 | ŠOUPÁTKO,ND turbíny parní typ 55;100 | 31.12.2014 | 31.12.2014 | 1 | KS | 76,00 | CZK |
| 2424 | 9005 | 8101225510 | POUZDRO Č.V.TP 313823,ND turb.par.55;100 | 31.12.2014 | 31.12.2014 | 1 | KS | 52,00 | CZK |
| 2425 | 9005 | 8101225520 | PÍSTEK,ND turbíny parní TYP 55;100, | 31.12.2014 | 31.12.2014 | 1 | KS | 30,00 | CZK |
| 2426 | 9005 | 8101225530 | ŠOUPÁTKO SERVO,OTJILAVNÍ,HO,ND turb.par. | 31.12.2014 | 31.12.2014 | 1 | KS | 91,00 | CZK |
| 2427 | 9005 | 8101225540 | KROUŽEK PÍSTNÍ,Č.V.TP 4251N,ND turb.par. | 31.12.2014 | 31.12.2014 | 2 | KS | 50,00 | CZK |
| 2428 | 9005 | 8101225560 | DIFUZOR Č.V.TP 313777/A,ND turb.par.TG 55 | 31.12.2014 | 31.12.2014 | 1 | KS | 43 058,54 | CZK |
| 2429 | 9005 | 8101225570 | POUZDRO UCPÁVKY,ND turbíny parní TYP 55 | 31.12.2014 | 31.12.2014 | 1 | KS | 26,00 | CZK |
| 2430 | 9005 | 8101225580 | MATICE,Č.V.TP 435594,ND turb.par.TYP 55 | 31.12.2014 | 31.12.2014 | 1 | KS | 1 489,81 | CZK |
| 2431 | 9005 | 8101225670 | POUZDRO Č.V.TP 214414,ND turb.par.55;100 | 31.12.2014 | 31.12.2014 | 4 | KS | 79 761,59 | CZK |
| 2432 | 9005 | 8101225680 | POUZDRO Č.V.TP 214415,ND turb.par.55;100 | 31.12.2014 | 31.12.2014 | 2 | KS | 55 021,11 | CZK |

| P.Č. | OKc | Materiál | Krát;text materiálu | Datum od | Datum do | Končecná zísoba | ZMJ | Končecná hodnota | Měna |
|------|------|------------|---|------------|------------|-----------------|-----|------------------|------|
| 2433 | 9005 | 8101225710 | | 31.12.2014 | 31.12.2014 | 2 | KS | 148,00 | CZK |
| | | | DIFUZOR Č.V.TP.323879,ND turb.parní TG55 | | | | | | |
| 2434 | 9005 | 8101225810 | | 31.12.2014 | 31.12.2014 | 4 | KS | 128,00 | CZK |
| | | | POUZDRO PR=90 MM,ND turbíny parní 55 | | | | | | |
| 2435 | 9005 | 8101225820 | | 31.12.2014 | 31.12.2014 | 4 | KS | 144,00 | CZK |
| | | | POUZDRO PR=80 MM,ND turbíny parní 55 | | | | | | |
| 2436 | 9005 | 8101225830 | | 31.12.2014 | 31.12.2014 | 8 | KS | 17 133,23 | CZK |
| | | | POUZDRO Č.V.TP.456517,ND turb.parní 55;17,5 | | | | | | |
| 2437 | 9005 | 8101225850 | | 31.12.2014 | 31.12.2014 | 4 | KS | 124,00 | CZK |
| | | | POUZDRO ŠOPÁTKA TP.214609,ND turb.parní | | | | | | |
| 2438 | 9005 | 8101225900 | | 31.12.2014 | 31.12.2014 | 1 | KS | 34 709,00 | CZK |
| | | | PRUŽINA Č.V.TP.458901,ND turb.parní TG55 | | | | | | |
| 2439 | 9005 | 8101225910 | | 31.12.2014 | 31.12.2014 | 1 | KS | 13 900,00 | CZK |
| | | | PRUŽINA Č.V.TP.458902,ND turb.parní 55 | | | | | | |
| 2440 | 9005 | 8101225940 | | 31.12.2014 | 31.12.2014 | 6 | KS | 15 389,40 | CZK |
| | | | MATICE,Č.V.TP.456509,ND turb.parní TYP 55 | | | | | | |
| 2441 | 9005 | 8101225960 | | 31.12.2014 | 31.12.2014 | 2 | KS | 100,00 | CZK |
| | | | POUZDRO PR= 45 MM,ND turbíny parní 55 | | | | | | |
| 2442 | 9005 | 8101225980 | | 31.12.2014 | 31.12.2014 | 2 | KS | 4,40 | CZK |
| | | | PRUŽINA Č.V.TP.442562,ND turb.parní 55 | | | | | | |
| 2443 | 9005 | 8101225990 | | 31.12.2014 | 31.12.2014 | 1 | KS | 120,00 | CZK |
| | | | PRUŽINA Č.V.TP.444476,ND turb.parní 55 | | | | | | |
| 2444 | 9005 | 8101226080 | | 31.12.2014 | 31.12.2014 | 84 | KS | 48 914,76 | CZK |
| | | | ŠROUB Č.V.TP.532131,ND turb.parní typ 55 | | | | | | |
| 2445 | 9005 | 8101226090 | | 31.12.2014 | 31.12.2014 | 3 | KS | 1 237,65 | CZK |
| | | | ŠROUB Č.V.TP.462608,ND turb.parní typ 55 | | | | | | |
| 2446 | 9005 | 8101226110 | | 31.12.2014 | 31.12.2014 | 4 | KS | 10 629,00 | CZK |
| | | | MATICE ZÁVĚSNÁ TP.462610,ND turb.parní 55 | | | | | | |
| 2447 | 9005 | 8101226450 | | 31.12.2014 | 31.12.2014 | 5 | KS | 2 500,00 | CZK |
| | | | SVORNÍK,M9X3X100 MM,ND turbíny parní 55 | | | | | | |
| 2448 | 9005 | 8101227160 | | 31.12.2014 | 31.12.2014 | 20 | KS | 4 437,45 | CZK |
| | | | MATICE,M30X1,5,ND turbíny parní typ 7,15 | | | | | | |
| 2449 | 9005 | 8101230150 | | 31.12.2014 | 31.12.2014 | 7 | KS | 32,90 | CZK |
| | | | DESKA VENTIL,PRUŽÍČÍ SVČI,ND kompr.píst. | | | | | | |
| 2450 | 9005 | 8101230160 | | 31.12.2014 | 31.12.2014 | 1 | KS | 4,00 | CZK |
| | | | TĚSNĚNÍ Č.V.4-1286-27,ND kompres.pístov. | | | | | | |
| 2451 | 9005 | 8101233860 | | 31.12.2014 | 31.12.2014 | 5 | KS | 1 935,83 | CZK |
| | | | SKLO 320x34X17MM BVIII,ND vodovzr.UN45-42 | | | | | | |
| 2452 | 9005 | 8101235540 | | 31.12.2014 | 31.12.2014 | 4 | KS | 8 387,40 | CZK |
| | | | ČEP Č.V.TP.520636,ND turbíny par.TYP 55, | | | | | | |
| 2453 | 9005 | 8101235560 | | 31.12.2014 | 31.12.2014 | 6 | KS | 19 412,52 | CZK |
| | | | POUZDRO Č.V.TP.520635,ND turb.parní 55 | | | | | | |
| 2454 | 9005 | 8101235580 | | 31.12.2014 | 31.12.2014 | 10 | KS | 1 580,20 | CZK |
| | | | PODLOŽKA,PR=34MM,ND turb.parní typ 55 | | | | | | |
| 2455 | 9005 | 8101235630 | | 31.12.2014 | 31.12.2014 | 1 | KS | 38,00 | CZK |
| | | | PRUŽINA, Č.V.TP.438578,ND turb.parní 55 | | | | | | |
| 2456 | 9005 | 8101235740 | | 31.12.2014 | 31.12.2014 | 1 | KS | 52,00 | CZK |
| | | | SPOJKA TACHODYNAMA,ND turb.parní typ 55 | | | | | | |
| 2457 | 9005 | 8101235980 | | 31.12.2014 | 31.12.2014 | 2 | KS | 40,00 | CZK |
| | | | KROUŽEK OPĚRNÝ TP.458817,ND turb.parní 55 | | | | | | |
| 2458 | 9005 | 8101236000 | | 31.12.2014 | 31.12.2014 | 1 | KS | 4 386,41 | CZK |
| | | | MATICE Č.V.TP.323142,ND turb.parní typ 55 | | | | | | |
| 2459 | 9005 | 8101236010 | | 31.12.2014 | 31.12.2014 | 1 | KS | 7,00 | CZK |
| | | | KROUŽEK SPOUŠTĚ,VENTILU,ND turb.parní 55 | | | | | | |
| 2460 | 9005 | 8101236040 | | 31.12.2014 | 31.12.2014 | 1 | KS | 13 075,41 | CZK |
| | | | PRUŽINA, Č.V.TP.441875,ND turb.parní 55 | | | | | | |

| P.Č. | Okce | Materiál | Krát;text materiálu | Datum od | Datum do | Končecná zísoba | ZMJ | Končecná hodnota | Měna |
|------|------|------------|---|------------|------------|-----------------|-----|------------------|------|
| 2461 | 9005 | 8101237340 | IOPATKA OBĚŽNÁ VT ROTORU,ND turb.pár.55 | 31.12.2014 | 31.12.2014 | 104 | KS | 6 240,00 | CZK |
| 2462 | 9005 | 8101237370 | KOLÍK, 8,25x55MM,ND turbíny parní TYP 55 | 31.12.2014 | 31.12.2014 | 108 | KS | 540,00 | CZK |
| 2463 | 9005 | 8101237380 | KOLÍK, 8,25x61MM,ND turbíny parní TYP 55 | 31.12.2014 | 31.12.2014 | 107 | KS | 535,00 | CZK |
| 2464 | 9005 | 8101237410 | ŠROUB LÍCOVACÍ TP 4537,38,ND turb.pár.55 | 31.12.2014 | 31.12.2014 | 16 | KS | 84 607,24 | CZK |
| 2465 | 9005 | 8101237420 | KROUŽEK LABYRINT,TP 323834,ND TG 55/100 | 31.12.2014 | 31.12.2014 | 4 | KS | 75 724,10 | CZK |
| 2466 | 9005 | 8101237480 | KROUŽEK TĚSN,PRUŽ,ND KLAP.L52112,NDN200 | 31.12.2014 | 31.12.2014 | 1 | KS | 245,00 | CZK |
| 2467 | 9005 | 8101237250 | MATICE,MI 40x8,ND turbíny parní TYP 100, | 31.12.2014 | 31.12.2014 | 2 | KS | 3 400,00 | CZK |
| 2468 | 9005 | 8101237270 | PISTEK, ND turbíny parní TYP 100, | 31.12.2014 | 31.12.2014 | 2 | KS | 1 050,00 | CZK |
| 2469 | 9005 | 8101237280 | ŠOUPÁTKO,Č.V,TP 41994,ND turbíny parní | 31.12.2014 | 31.12.2014 | 2 | KS | 423,60 | CZK |
| 2470 | 9005 | 8101237290 | VLNOVEC,ND turbíny parní TYP 100, | 31.12.2014 | 31.12.2014 | 1 | KS | 308,80 | CZK |
| 2471 | 9005 | 8101237303 | ŠROUB LÍCOVACÍ,M30 MM,ND TG 100 MW | 31.12.2014 | 31.12.2014 | 16 | KS | 915,20 | CZK |
| 2472 | 9005 | 8101237310 | MEZIPRSTENEC,ND turbíny parní TYP 100 | 31.12.2014 | 31.12.2014 | 1 | KS | 601,00 | CZK |
| 2473 | 9005 | 8101237330 | MATICE,ND turbíny parní TYP 110,TP 51194 | 31.12.2014 | 31.12.2014 | 1 | KS | 269,60 | CZK |
| 2474 | 9005 | 8101237340 | ŠROUB ZÁVRTNÝ,ND turbíny parní typ 100 | 31.12.2014 | 31.12.2014 | 1 | KS | 994,00 | CZK |
| 2475 | 9005 | 8101237360 | KROUŽEK LABYRIN,ŠESTI,ND TG 100,ND TG 100 | 31.12.2014 | 31.12.2014 | 4 | KS | 12 560,00 | CZK |
| 2476 | 9005 | 8101237370 | SEGMENT PLECHOVÝ NA BANDÁŽE,ND turb.pár. | 31.12.2014 | 31.12.2014 | 26 | KS | 208,00 | CZK |
| 2477 | 9005 | 8101237380 | PASTOREK OZUBENÝ TP 410889,ND turb.pární | 31.12.2014 | 31.12.2014 | 5 | KS | 18 482,07 | CZK |
| 2478 | 9005 | 8101237390 | ŠOUPÁTKO Č.V,TP 410990,ND turb.pár.100 | 31.12.2014 | 31.12.2014 | 2 | KS | 902,80 | CZK |
| 2479 | 9005 | 8101237400 | MEZIPRSTENEC TP 306667/AB,ND turb.pární | 31.12.2014 | 31.12.2014 | 2 | KS | 4 826,00 | CZK |
| 2480 | 9005 | 8101237410 | PRSTENEC,ND turbíny parní typ 100 | 31.12.2014 | 31.12.2014 | 2 | KS | 1 130,00 | CZK |
| 2481 | 9005 | 8101237420 | POUZDRO,ND turbíny parní TYP 100 | 31.12.2014 | 31.12.2014 | 2 | KS | 1 775,00 | CZK |
| 2482 | 9005 | 8101237440 | ŠROUB LÍCOVACÍ,M56x3 MM,ND TG 100 MW | 31.12.2014 | 31.12.2014 | 12 | KS | 1 081,20 | CZK |
| 2483 | 9005 | 8101237450 | ŠROUB LÍCOVACÍ,M56x3 MM,ND TG 100 MW | 31.12.2014 | 31.12.2014 | 12 | KS | 24 805,32 | CZK |
| 2484 | 9005 | 8101237470 | KROUŽEK LABYRINTOVÝ,ND turb.pár. TYP 100 | 31.12.2014 | 31.12.2014 | 1 | KS | 9 288,00 | CZK |
| 2485 | 9005 | 8101237540 | KROUŽEK TĚSNÍČÍ S PŘÍDAVKEM,ND turb.pár. | 31.12.2014 | 31.12.2014 | 1 | KS | 2 116,37 | CZK |
| 2486 | 9005 | 8101237560 | SEDLO,PR =40MM, ND turbíny parní TYP 110 | 31.12.2014 | 31.12.2014 | 1 | KS | 101,40 | CZK |
| 2487 | 9005 | 8101237590 | VŘETENO,PR = 52 MM,ND turb.pární TYP 100 | 31.12.2014 | 31.12.2014 | 4 | KS | 2 580,00 | CZK |
| 2488 | 9005 | 8101237600 | VŘETENO,TP 410920 ,ND turb.pární TYP 100 | 31.12.2014 | 31.12.2014 | 8 | KS | 10 620,00 | CZK |

| P.Č. | Okce | Materiál | Krát;text materiálu | Datum od | Datum do | Končecná zísoba | ZMJ | Končecná hodnota | Měna | CZK |
|------|------|------------|---|------------|------------|-----------------|-----|------------------|------|-----|
| 2489 | 9005 | 8101237610 | KOLÍK 10x25 MM,č.v. TP 213904/11 | 31.12.2014 | 31.12.2014 | 31 | KS | 184,52 | | CZK |
| 2490 | 9005 | 8101237620 | ŠROUB, M10x20,ND turbíny,parní TYP 100, | 31.12.2014 | 31.12.2014 | 16 | KS | 1 271,36 | | CZK |
| 2491 | 9005 | 8101237640 | ŠROUB, M27x190,ND turbíny,parní TYP 100, | 31.12.2014 | 31.12.2014 | 24 | KS | 15 820,56 | | CZK |
| 2492 | 9005 | 8101237650 | PODLOŽKA Č.V.TP 529208/A,ND turb.,par.110 | 31.12.2014 | 31.12.2014 | 24 | KS | 52 552,56 | | CZK |
| 2493 | 9005 | 8101237660 | MATICE ZAVŘENÁ,ND turbíny,parní TYP 100 | 31.12.2014 | 31.12.2014 | 24 | KS | 22 353,12 | | CZK |
| 2494 | 9005 | 8101237690 | ŠROUB,M6x16,ND turbíny,parní TP 213904/9 | 31.12.2014 | 31.12.2014 | 12 | KS | 169,05 | | CZK |
| 2495 | 9005 | 8101237700 | PRUŽINA,80x6,3 MM,ND turb.,parní TYP 100, | 31.12.2014 | 31.12.2014 | 1 | KS | 824,57 | | CZK |
| 2496 | 9005 | 8101237710 | PRUŽINA,25x2, MM,ND turbíny,parní TYP 100 | 31.12.2014 | 31.12.2014 | 1 | KS | 162,02 | | CZK |
| 2497 | 9005 | 8101237720 | PRUŽINA,18x2, MM,ND turb.,parní TYP 100, | 31.12.2014 | 31.12.2014 | 1 | KS | 120,74 | | CZK |
| 2498 | 9005 | 8101237730 | PRUŽINA,18x1,6 MM,ND turb.,parní TYP 100, | 31.12.2014 | 31.12.2014 | 1 | KS | 81,53 | | CZK |
| 2499 | 9005 | 8101237740 | PRUŽINA,8x0,8 MM,ND turb.,parní TYP 100, | 31.12.2014 | 31.12.2014 | 1 | KS | 38,18 | | CZK |
| 2500 | 9005 | 8101237750 | ŠROUB, ND turbíny,parní TYP 100, | 31.12.2014 | 31.12.2014 | 1 | KS | 1,03 | | CZK |
| 2501 | 9005 | 8101237760 | PRUŽINA,TP 458332/B,ND turb.,parní 100 | 31.12.2014 | 31.12.2014 | 2 | KS | 168,22 | | CZK |
| 2502 | 9005 | 8101237770 | PRUŽINA PŘEŘAZOVACÍ,ND turbíny,parní 100 | 31.12.2014 | 31.12.2014 | 1 | KS | 1 477,82 | | CZK |
| 2503 | 9005 | 8101237790 | ŠOUPÁTKO Č.V.TP 329963,ND turb.,par.100 | 31.12.2014 | 31.12.2014 | 1 | KS | 7 074,36 | | CZK |
| 2504 | 9005 | 8101237800 | ŠOUPÁTKO Č.V.TP 329964,ND turb.,par.100 | 31.12.2014 | 31.12.2014 | 1 | KS | 7 176,53 | | CZK |
| 2505 | 9005 | 8101237810 | PRUŽINA,TP 462157,ND turbíny,parní 100 | 31.12.2014 | 31.12.2014 | 4 | KS | 494,52 | | CZK |
| 2506 | 9005 | 8101237820 | PRUŽINA,TP 457332,ND turbíny,par.100;200 | 31.12.2014 | 31.12.2014 | 2 | KS | 500,52 | | CZK |
| 2507 | 9005 | 8101237830 | KUS SPOJOVACÍ,ND turbíny,parní typ 100 | 31.12.2014 | 31.12.2014 | 2 | KS | 1 975,26 | | CZK |
| 2508 | 9005 | 8101237850 | KROUŽEK LABYR.ŠESTID.TP30007/C,ND TG100 | 31.12.2014 | 31.12.2014 | 7 | KS | 10 650,01 | | CZK |
| 2509 | 9005 | 8101237860 | KROUŽEK LABYR.ŠESTID.TP30008/C,ND TG100 | 31.12.2014 | 31.12.2014 | 4 | KS | 6 342,48 | | CZK |
| 2510 | 9005 | 8101237870 | PRUŽINA,TP 540293/A,ND turbíny,parní 100 | 31.12.2014 | 31.12.2014 | 104 | KS | 43 243,63 | | CZK |
| 2511 | 9005 | 8101237900 | KROUŽEK LABYR.ŠESTID.TP329998/B,ND TG100 | 31.12.2014 | 31.12.2014 | 1 | KS | 1 648,79 | | CZK |
| 2512 | 9005 | 8101237910 | PRŮCHODKA ZÁVITOVÁ,ND TRUB,PARNÍ TYP 110 | 31.12.2014 | 31.12.2014 | 6 | KS | 123,84 | | CZK |
| 2513 | 9005 | 8101237920 | PRŮCHODKA ZÁVITOVÁ,ND TRUB,PARNÍ TYP 100 | 31.12.2014 | 31.12.2014 | 2 | KS | 41,28 | | CZK |
| 2514 | 9005 | 8101237930 | ŠROUB ZÁVITOVÝ,ND turbíny,parní TYP 100 | 31.12.2014 | 31.12.2014 | 8 | KS | 56,80 | | CZK |
| 2515 | 9005 | 8101237940 | TRUBKA 31,8x2,6x850 MM,ND turb.,parní 100 | 31.12.2014 | 31.12.2014 | 2 | KS | 103,20 | | CZK |
| 2516 | 9005 | 8101237950 | TRUBKA 31,8x2,6x640 MM,ND turb.,parní 100 | 31.12.2014 | 31.12.2014 | 2 | KS | 92,88 | | CZK |

| P.Č. | Okce | Materiál | Krát;text materiálu | Datum od | Datum do | Končecná zísoba | ZMJ | Končecná hodnota | Měna |
|------|------|------------|---|------------|------------|-----------------|-----|------------------|------|
| 2517 | 9005 | 8101237960 | ŠROUB POJISTNÝ,ND turbíny,parní,TYP 110 | 31.12.2014 | 31.12.2014 | 1 | KS | 308,57 | CZK |
| 2518 | 9005 | 8101238010 | KROUŽEK LABYR-SÍSTID,TP 330267,ND,TC 100 | 31.12.2014 | 31.12.2014 | 8 | KS | 243 689,14 | CZK |
| 2519 | 9005 | 8101238020 | LOŽISKO ST,ND turbíny,parní,TYP 100, | 31.12.2014 | 31.12.2014 | 1 | KS | 12 750,00 | CZK |
| 2520 | 9005 | 8101238030 | PÍST,TP 320456/A,ND turbíny,par,TYP 100, | 31.12.2014 | 31.12.2014 | 3 | KS | 13 296,94 | CZK |
| 2521 | 9005 | 8101238040 | POUZDRO VNITŘNÍ,ND turbíny,parní,TYP 100 | 31.12.2014 | 31.12.2014 | 2 | KS | 7 558,38 | CZK |
| 2522 | 9005 | 8101238060 | PRUŽINA, 18 MM, ND turbíny,parní,TYP 100 | 31.12.2014 | 31.12.2014 | 3 | KS | 287,94 | CZK |
| 2523 | 9005 | 8101238070 | MATICE,M5X3,5 MM,ND turbíny,parní,TYP 100 | 31.12.2014 | 31.12.2014 | 2 | KS | 1 191,96 | CZK |
| 2524 | 9005 | 8101238080 | PODLOŽKA POJISTNÁ,TP 532558,ND turb,par, | 31.12.2014 | 31.12.2014 | 2 | KS | 898,25 | CZK |
| 2525 | 9005 | 8101238090 | MATICE,M30 MM,ND turbíny,parní,TYP 110 | 31.12.2014 | 31.12.2014 | 2 | KS | 1 362,24 | CZK |
| 2526 | 9005 | 8101238160 | PÍST,PR=250MM,ND turbíny,parní,TYP 100 | 31.12.2014 | 31.12.2014 | 1 | KS | 4 062,98 | CZK |
| 2527 | 9005 | 8101238170 | PRUŽINA Č.V,TP 436147,ND turbíny,parní | 31.12.2014 | 31.12.2014 | 1 | KS | 1 868,95 | CZK |
| 2528 | 9005 | 8101238230 | ZÁTKA,ND turbíny,parní,TYP 100, | 31.12.2014 | 31.12.2014 | 2 | KS | 60,00 | CZK |
| 2529 | 9005 | 8101238240 | ZÁTKA Č.V,TP 517691,ND turb,parní,TYP100 | 31.12.2014 | 31.12.2014 | 1 | KS | 35,00 | CZK |
| 2530 | 9005 | 8101238250 | KOTOUČ, ND turbíny,parní,TYP 110 | 31.12.2014 | 31.12.2014 | 1 | KS | 65,00 | CZK |
| 2531 | 9005 | 8101238280 | LOŽISKO SEGMENT,TP 162423,ND turb,par,110 | 31.12.2014 | 31.12.2014 | 1 | KS | 2 500,00 | CZK |
| 2532 | 9005 | 8101238290 | ČEP, ND turbíny,parní,TYP 100 | 31.12.2014 | 31.12.2014 | 8 | KS | 1 400,00 | CZK |
| 2533 | 9005 | 8101238300 | PŘÍLOŽKA Č.V,TP 512080,ND turb,parní,200 | 31.12.2014 | 31.12.2014 | 2 | KS | 210,00 | CZK |
| 2534 | 9005 | 8101238310 | SEGMENT,ND turbíny,parní,TYP 100 | 31.12.2014 | 31.12.2014 | 8 | KS | 71 026,40 | CZK |
| 2535 | 9005 | 8101238320 | PRSTEN,ND turbíny,parní,TYP 100 | 31.12.2014 | 31.12.2014 | 2 | KS | 3 680,00 | CZK |
| 2536 | 9005 | 8101238330 | SEGMENT LEVÝ, ND turbíny,parní,TYP 100 | 31.12.2014 | 31.12.2014 | 24 | KS | 123 864,00 | CZK |
| 2537 | 9005 | 8101238340 | PŘÍLOŽKA,ND turbíny,parní,TYP 100 | 31.12.2014 | 31.12.2014 | 2 | KS | 140,00 | CZK |
| 2538 | 9005 | 8101238350 | ČEP Č.V,TP 542545,ND turbíny,par,TYP 100 | 31.12.2014 | 31.12.2014 | 12 | KS | 2 063,04 | CZK |
| 2539 | 9005 | 8101238360 | PRUŽINA,ND turbíny,parní,TYP 110 | 31.12.2014 | 31.12.2014 | 1 | KS | 2 267,30 | CZK |
| 2540 | 9005 | 8101238370 | PRUŽINA Č.V,TP 466908,ND tur,par,220,100 | 31.12.2014 | 31.12.2014 | 1 | KS | 573,79 | CZK |
| 2541 | 9005 | 8101238380 | ŠOUPÁTKO Č.V,TP 311138/B,ND turb,par,100 | 31.12.2014 | 31.12.2014 | 1 | KS | 76,00 | CZK |
| 2542 | 9005 | 8101238390 | POUZDRO,PR=12 MM, ND turb,parní,TYP 100 | 31.12.2014 | 31.12.2014 | 2 | KS | 84,00 | CZK |
| 2543 | 9005 | 8101238400 | POUZDRO Č.V,TP 311139/A,ND turb,par,100 | 31.12.2014 | 31.12.2014 | 1 | KS | 30,00 | CZK |
| 2544 | 9005 | 8101238410 | VINOVEC,Č.V,TP 464406,ND turb,parní 100 | 31.12.2014 | 31.12.2014 | 5 | KS | 3 119,00 | CZK |

| P.Č. | Okce | Materiál | Krát;text materiálu | Datum od | Datum do | Konečná zísoba | ZMJ | Konečná hodnota | Měna |
|------|------|------------|---|------------|------------|----------------|-----|-----------------|------|
| 2545 | 9005 | 8101238420 | VLNOVEC Č.V.TP 464408,ND turb.parní 100 | 31.12.2014 | 31.12.2014 | 10 | KS | 6 238,00 | CZK |
| 2546 | 9005 | 8101238460 | SPOJKA, PR=280 MM,ND turb.parní TYP 55, | 31.12.2014 | 31.12.2014 | 1 | KS | 50,00 | CZK |
| 2547 | 9005 | 8101238540 | PŘÍRUBA, Č.V.TP 451226/A,ND turb.par.55 | 31.12.2014 | 31.12.2014 | 1 | KS | 5 250,26 | CZK |
| 2548 | 9005 | 8101238550 | POUZDRO Č.V.TP 539044,ND turb.par.TYP 55 | 31.12.2014 | 31.12.2014 | 4 | KS | 4 173,31 | CZK |
| 2549 | 9005 | 8101238560 | SEDLŮ TYP 462647,ND turbíny parní TYP 55, | 31.12.2014 | 31.12.2014 | 1 | KS | 10 601,98 | CZK |
| 2550 | 9005 | 8101238570 | KOŠ, ND turbíny parní TYP 55,TP 462703 | 31.12.2014 | 31.12.2014 | 1 | KS | 402,48 | CZK |
| 2551 | 9005 | 8101238580 | MATICE Č.V.TP 532193/A,ND turb.par.55 | 31.12.2014 | 31.12.2014 | 1 | KS | 2 688,28 | CZK |
| 2552 | 9005 | 8101238590 | PODLOŽKA Č.V.TP 539038,ND turb.parní 55 | 31.12.2014 | 31.12.2014 | 4 | KS | 54 120,98 | CZK |
| 2553 | 9005 | 8101238600 | PODLOŽKA Č.V.TP 810101,ND turb.parní 55 | 31.12.2014 | 31.12.2014 | 68 | KS | 35,36 | CZK |
| 2554 | 9005 | 8101238640 | KROUŽEK POJISTNÝ,ND,TURBINY PARNÍ 55 MW | 31.12.2014 | 31.12.2014 | 2 | KS | 1 474,47 | CZK |
| 2555 | 9005 | 8101238670 | VŘETENO Č.V.TP 463394,ND turb.parní TG55 | 31.12.2014 | 31.12.2014 | 1 | KS | 1 500,00 | CZK |
| 2556 | 9005 | 8101238690 | VÍKO KUŽELKY,ND turbíny parní TYP 55 | 31.12.2014 | 31.12.2014 | 1 | KS | 31,00 | CZK |
| 2557 | 9005 | 8101238700 | KUŽELKA SPOUŠTĚVANTILU,ND turb.par.TG 55 | 31.12.2014 | 31.12.2014 | 1 | KS | 500,00 | CZK |
| 2558 | 9005 | 8101238710 | ŠROUB Č.V.TP 526150/A,ND turb.parní TG55 | 31.12.2014 | 31.12.2014 | 16 | KS | 11 975,69 | CZK |
| 2559 | 9005 | 8101238740 | KOŠ Č.V.TP 215404/A,ND turbíny parní 55 | 31.12.2014 | 31.12.2014 | 4 | KS | 420,00 | CZK |
| 2560 | 9005 | 8101238750 | VŘETENO Č.V.TP 325998/A,ND turb.par.TG55 | 31.12.2014 | 31.12.2014 | 4 | KS | 302 965,13 | CZK |
| 2561 | 9005 | 8101238770 | KROUŽEK DVOUDÍLNÝ TYP 306912,ND turb.par. | 31.12.2014 | 31.12.2014 | 1 | KS | 35,20 | CZK |
| 2562 | 9005 | 8101238830 | MATICE ZAVŘENÁ TYP 511767/A,ND turb.parní | 31.12.2014 | 31.12.2014 | 1 | KS | 321,00 | CZK |
| 2563 | 9005 | 8101238840 | POUZDRO Č.V.TP 214752/A,ND turb.par.55 | 31.12.2014 | 31.12.2014 | 2 | KS | 12 421,00 | CZK |
| 2564 | 9005 | 8101238870 | LOŽISKO SEGMENTI,KOMPLETNÍ,ND turb.par.55 | 31.12.2014 | 31.12.2014 | 1 | KS | 250,00 | CZK |
| 2565 | 9005 | 8101238880 | PRSTEN PRUŽNÝ,ND turbíny parní TYP 55 | 31.12.2014 | 31.12.2014 | 3 | KS | 2 802,00 | CZK |
| 2566 | 9005 | 8101238960 | KOLO OZUBENÉ TYP 312369,ND turb.parní 55 | 31.12.2014 | 31.12.2014 | 1 | KS | 1 521,00 | CZK |
| 2567 | 9005 | 8101238990 | KOLO PŘEVODU ODPRUŽENÍ,ND turb.parní 55 | 31.12.2014 | 31.12.2014 | 2 | KS | 188 162,48 | CZK |
| 2568 | 9005 | 8101239010 | PRUŽINA, Č.V.TP 419179,ND turb.parní 55 | 31.12.2014 | 31.12.2014 | 2 | KS | 19,20 | CZK |
| 2569 | 9005 | 8101239020 | PISTPŘEPOUŠTĚČI,ND turbíny parní TYP 55 | 31.12.2014 | 31.12.2014 | 2 | KS | 3 496,00 | CZK |
| 2570 | 9005 | 8101239090 | LOPATKA OBEŽNÁ Č.16,ND turb.parní typ 55 | 31.12.2014 | 31.12.2014 | 18 | KS | 2 673,00 | CZK |
| 2571 | 9005 | 8101239190 | PERO, ND turbíny parní typ 55 | 31.12.2014 | 31.12.2014 | 1 | KS | 284,52 | CZK |
| 2572 | 9005 | 8101239240 | KROUŽEK LABYRINTOVÝ Č.15,18,ND turb.par. | 31.12.2014 | 31.12.2014 | 4 | KS | 114 907,84 | CZK |

| P.Č. | Okce | Materiál | Krát;text materiálu | Datum od | Datum do | Končecná zísoba | ZMJ | Končecná hodnota | Měna | CZK |
|------|------|------------|--|------------|------------|-----------------|-----|------------------|------|-----|
| 2573 | 9005 | 8101239280 | KROUŽEK LABYRINTOVÝ_ND turbíny par.TG55 | 31.12.2014 | 31.12.2014 | 3 | KS | 111 800,43 | | CZK |
| 2574 | 9005 | 8101239320 | PERO 14x9x80MM_ND turbíny parní typ 55 | 31.12.2014 | 31.12.2014 | 1 | KS | 70,00 | | CZK |
| 2575 | 9005 | 8101239360 | LOŽISKO_ND turbíny parní TYP 55 | 31.12.2014 | 31.12.2014 | 1 | KS | 250,00 | | CZK |
| 2576 | 9005 | 8101239380 | LOŽISKO_300 MM_ND TURB.PARNÍ 55 MW | 31.12.2014 | 31.12.2014 | 1 | KS | 250,00 | | CZK |
| 2577 | 9005 | 8101239470 | ŠNEK TP 306657_ND turbíny parní TYP 55 | 31.12.2014 | 31.12.2014 | 1 | KS | 8 188,00 | | CZK |
| 2578 | 9005 | 8101239480 | PRUŽINA_Č.V.TP 439027_ND turb.parní 55 | 31.12.2014 | 31.12.2014 | 1 | KS | 12,60 | | CZK |
| 2579 | 9005 | 8101239500 | VŘETENO Č.V.TP 325096_ND turb.parní TG55 | 31.12.2014 | 31.12.2014 | 1 | KS | 1 300,00 | | CZK |
| 2580 | 9005 | 8101239520 | PRUŽINA VNĚJŠÍ TP 409357_ND turb.parc.55 | 31.12.2014 | 31.12.2014 | 1 | KS | 350,40 | | CZK |
| 2581 | 9005 | 8101239640 | VÍKO_ND turbíny parní TYP 55 | 31.12.2014 | 31.12.2014 | 2 | KS | 1 554,00 | | CZK |
| 2582 | 9005 | 8101239650 | PLÁŠŤ CHLADIČE OLEJE_ND turb.parc.TYP 55, | 31.12.2014 | 31.12.2014 | 2 | KS | 3 320,00 | | CZK |
| 2583 | 9005 | 8101239670 | SPOJKA "A", POLOVINA_ND turb.parní 55 | 31.12.2014 | 31.12.2014 | 2 | KS | 524,00 | | CZK |
| 2584 | 9005 | 8101239680 | SPOJKA "B", POLOVINA_ND turb.parní 55 | 31.12.2014 | 31.12.2014 | 2 | KS | 716,20 | | CZK |
| 2585 | 9005 | 8101249340 | ŠROUB Č.V.TP 462609_ND turb.parní 55;110 | 31.12.2014 | 31.12.2014 | 3 | KS | 5 968,06 | | CZK |
| 2586 | 9005 | 8101254420 | POLOTOVAR LOŽ.PÁNVE,200-140 MM_ND TG 55 | 31.12.2014 | 31.12.2014 | 1 | KS | 4 409,50 | | CZK |
| 2587 | 9005 | 8101254430 | POLOTOVAR LOŽ.PÁNVE,180-110 MM_ND TG 55 | 31.12.2014 | 31.12.2014 | 1 | KS | 3 399,50 | | CZK |
| 2588 | 9005 | 8101254440 | POLOTOVAR LOŽ.PÁNVE,200-160 MM_ND TG 55 | 31.12.2014 | 31.12.2014 | 1 | KS | 12 632,00 | | CZK |
| 2589 | 9005 | 8101254450 | BRÍTÍ PÍŠKOVÝ ROTACÍ_ND turb.parní 55 | 31.12.2014 | 31.12.2014 | 1 | SO | 13 540,00 | | CZK |
| 2590 | 9005 | 8101254480 | SVORNÍK_ND turbíny parní TYP 55 | 31.12.2014 | 31.12.2014 | 1 | KS | 457,00 | | CZK |
| 2591 | 9005 | 8101254490 | PRUŽINA TLACÍ PŘÍ_ND turbíny parní 55 | 31.12.2014 | 31.12.2014 | 1 | KS | 51,60 | | CZK |
| 2592 | 9005 | 8101254500 | PRACHOVKA_ND turbíny parní TYP 55, | 31.12.2014 | 31.12.2014 | 1 | KS | 43,50 | | CZK |
| 2593 | 9005 | 8101254540 | POUZDRO LENZOVO_ND turbíny parní typ 55 | 31.12.2014 | 31.12.2014 | 5 | KS | 12 117,00 | | CZK |
| 2594 | 9005 | 8101254560 | POUZDRO TG-0324-00357-0_ND turb.parní 55 | 31.12.2014 | 31.12.2014 | 1 | KS | 11 110,00 | | CZK |
| 2595 | 9005 | 8101254570 | DYSNA_ND turbíny parní TYP 55 | 31.12.2014 | 31.12.2014 | 1 | KS | 2 119,00 | | CZK |
| 2596 | 9005 | 8101254580 | SVORNÍK_ M90X6300 MM_ND turb.parní 55 | 31.12.2014 | 31.12.2014 | 1 | KS | 2 944,50 | | CZK |
| 2597 | 9005 | 8101254590 | MATICE Č.V.N5-0108-01795-0_ND turb.parc. | 31.12.2014 | 31.12.2014 | 1 | KS | 2 202,50 | | CZK |
| 2598 | 9005 | 8101254600 | SVORNÍK_ M72X4330 MM_ND turb.parní 55 | 31.12.2014 | 31.12.2014 | 1 | KS | 1 876,00 | | CZK |
| 2599 | 9005 | 8101254610 | VLSNOVEC T4-0573-00022-0_ND turb.parc.55 | 31.12.2014 | 31.12.2014 | 1 | KS | 1 318,00 | | CZK |
| 2600 | 9005 | 8101254620 | PRUŽINA TAŽNÁ T5-062-00012-0_ND turb.parc. | 31.12.2014 | 31.12.2014 | 1 | KS | 38,80 | | CZK |

| P.Č. | OKc | Materiál | Krát;text materiálu | Datum od | Datum do | Končecná zísoba | ZMJ | Končecná hodnota | Měna |
|------|------|------------|--|------------|------------|-----------------|-----|------------------|------|
| 2601 | 9005 | 8101254630 | PRUŽINA TAŽNÁ T5-0622-0004-0,ND turb,par | 31.12.2014 | 31.12.2014 | 1 | KS | 30,30 | CZK |
| 2602 | 9005 | 8101254640 | SEGMENT LOŽISKA OSOVÉHO,ND turbíny parní | 31.12.2014 | 31.12.2014 | 4 | KS | 211,79,08 | CZK |
| 2603 | 9005 | 8101254650 | SEGMENT PRAVÝ VČ.MĚŘ,ND turbíny parní 55 | 31.12.2014 | 31.12.2014 | 2 | KS | 2,213,00 | CZK |
| 2604 | 9005 | 8101254660 | SEGMENT LEVÝ,ND turbíny parní TYP 55 | 31.12.2014 | 31.12.2014 | 4 | KS | 19,307,24 | CZK |
| 2605 | 9005 | 8101254670 | SEGMENT LEVÝ VČ.MĚŘ,ND turb,parní 55 | 31.12.2014 | 31.12.2014 | 2 | KS | 1,959,00 | CZK |
| 2606 | 9005 | 8101254680 | LOŽISKO DVOUDÍLNÉ,ND turbíny par. TYP 55 | 31.12.2014 | 31.12.2014 | 1 | KS | 16,133,00 | CZK |
| 2607 | 9005 | 8101264620 | TĚSNĚNÍ VENTIL.-HL.AVA LST,ND kompr.píst | 31.12.2014 | 31.12.2014 | 10 | KS | 142,40 | CZK |
| 2608 | 9005 | 8101264940 | KROUŽEK 90X63 MM Č.V.805005,ND čer.NHD | 31.12.2014 | 31.12.2014 | 1 | KS | 14,45 | CZK |
| 2609 | 9005 | 8101265780 | ČEP SPOJKY 18MM,8,8338-003,1,ND čer.CJAV | 31.12.2014 | 31.12.2014 | 6 | KS | 594,00 | CZK |
| 2610 | 9005 | 8101266140 | HŘÍDEL ZÁVĚSU L=1500 MM Č.V.Y 708609 | 31.12.2014 | 31.12.2014 | 1 | KS | 23,669,40 | CZK |
| 2611 | 9005 | 8101269970 | ROTOR PÁR.č.v.1-15-8010-504-1,ND KOM.ROT | 31.12.2014 | 31.12.2014 | 2 | KS | 5,520,00 | CZK |
| 2612 | 9005 | 8101273380 | kuželka 4N3723-29,ND,vent.Y40123-4160,DN25 | 31.12.2014 | 31.12.2014 | 3 | KS | 2,181,00 | CZK |
| 2613 | 9005 | 8101274060 | POUZDRO DISTANČNÍ L=52 MM,ND Č.CJAV | 31.12.2014 | 31.12.2014 | 6 | KS | 4,486,80 | CZK |
| 2614 | 9005 | 8101274470 | KROUŽEK ZAHL.COVACÍ 80 MM, ND čer.CJNV | 31.12.2014 | 31.12.2014 | 1 | KS | 177,33 | CZK |
| 2615 | 9005 | 8101275060 | POUZDRO HŘÍDELE Č.V.Y 536871,ND Č.CVEV | 31.12.2014 | 31.12.2014 | 4 | KS | 6,470,40 | CZK |
| 2616 | 9005 | 8101275110 | SPOJKA ZÁVĚTOVÁ Č.V.Y 535603,ND čer.CVEV | 31.12.2014 | 31.12.2014 | 2 | KS | 5,166,80 | CZK |
| 2617 | 9005 | 8101275580 | HŘÍDEL Č.V.69-2-02780,1,ND Č. 80-NGU | 31.12.2014 | 31.12.2014 | 1 | KS | 4,949,75 | CZK |
| 2618 | 9005 | 8101275630 | HŘÍDEL Č.V.69-2-02778,1,ND čer.p.32,NCUS | 31.12.2014 | 31.12.2014 | 1 | KS | 2,028,57 | CZK |
| 2619 | 9005 | 8101281920 | LOPATKA RU 1250,ND ventilátoru | 31.12.2014 | 31.12.2014 | 5 | KS | 14,352,75 | CZK |
| 2620 | 9005 | 8101284790 | KOLO ROZVÁDĚČÍ Č.V.Y 806559,ND čer.CVEV | 31.12.2014 | 31.12.2014 | 1 | KS | 24,885,25 | CZK |
| 2621 | 9005 | 8101292090 | LOPATKA RZV Č.V.2-V-453177-8,ND ventilát | 31.12.2014 | 31.12.2014 | 45 | KS | 60,750,00 | CZK |
| 2622 | 9005 | 8101300900 | ELEKTROMOTOR J10 A11,IP40,ND jednoosá | 31.12.2014 | 31.12.2014 | 1 | KS | 326,10 | CZK |
| 2623 | 9005 | 8101315620 | ŠROUB Č.V.TP 534265,ND turb,parní TIG 55 | 31.12.2014 | 31.12.2014 | 2 | KS | 1,960,60 | CZK |
| 2624 | 9005 | 8101315660 | MATICE SVORNÍKOVÁ TP 436894,ND turb,par. | 31.12.2014 | 31.12.2014 | 60 | KS | 29,400,00 | CZK |
| 2625 | 9005 | 8101315670 | MATICE SVORNÍKOVÁ TP 436897,ND turb,par. | 31.12.2014 | 31.12.2014 | 6 | KS | 21,551,36 | CZK |
| 2626 | 9005 | 8101317250 | LOŽISKO TĚLESA Č.V.V 580573,ND čer.CVEV | 31.12.2014 | 31.12.2014 | 1 | KS | 2,834,92 | CZK |
| 2627 | 9005 | 8101317310 | LOŽISKO SAČÍHO VÍTKA 45X56X110,ND Č.CVEV | 31.12.2014 | 31.12.2014 | 2 | KS | 3,697,00 | CZK |
| 2628 | 9005 | 8101319470 | PRUŽINA POUZDRA 158X14 MM, ND Č.CVEV | 31.12.2014 | 31.12.2014 | 48 | KS | 5,568,00 | CZK |

| P.Č. | Okce | Materiál | Krát;text materiálu | Datum od | Datum do | Končecná zísoba | ZMJ | Končecná hodnota | Měna |
|------|------|------------|---|------------|------------|-----------------|-----|------------------|------|
| 2629 | 9005 | 8101320440 | KOLÍK 5X11 MM Č.V.V 108071,ND čerp.CJT | 31.12.2014 | 31.12.2014 | 36 | KS | 230,40 | CZK |
| 2630 | 9005 | 8101323690 | TĚLESO HORNÍ LOŽISKA V 805086,ND čer.KDFU | 31.12.2014 | 31.12.2014 | 1 | KS | 794,80 | CZK |
| 2631 | 9005 | 8101323880 | POUZDRO HRÍDELE,SACÍ 45/36X60,ND čer.CVEV | 31.12.2014 | 31.12.2014 | 3 | KS | 5 242,55 | CZK |
| 2632 | 9005 | 8101324370 | POUZDRO HRÍDELE V 564679,ND čerp.100-CHE | 31.12.2014 | 31.12.2014 | 1 | KS | 471,30 | CZK |
| 2633 | 9005 | 8101324450 | PÁNEV LOŽISKOVÁ HORNÍ,ND čerp.ad.150-C1HP | 31.12.2014 | 31.12.2014 | 1 | KS | 29 050,00 | CZK |
| 2634 | 9005 | 8101325640 | PŘÍRUBA UCPÁVKOVÁ 79-4-06220,ND čer.NFR | 31.12.2014 | 31.12.2014 | 1 | KS | 371,05 | CZK |
| 2635 | 9005 | 8101336190 | VÁLČEK HLADKÝ 133x530MM,ND dopravníku | 31.12.2014 | 31.12.2014 | 8 | KS | 3 802,40 | CZK |
| 2636 | 9005 | 8101338370 | TERMOREGULÁTOR,ND odv.kond.,BK28/29 DN25 | 31.12.2014 | 31.12.2014 | 2 | KS | 26 877,00 | CZK |
| 2637 | 9005 | 8101355440 | matica,ND ventilu V46123-A230/III DN40 | 31.12.2014 | 31.12.2014 | 1 | KS | 1 390,55 | CZK |
| 2638 | 9005 | 8101356630 | HLAVICE H.Č.V.104.22A,ND vodozn.C15 120 | 31.12.2014 | 31.12.2014 | 1 | KS | 14 796,13 | CZK |
| 2639 | 9005 | 8101360350 | KULÍČKA OCELOVÁ, RB-6,35 MM,ND ložiska | 31.12.2014 | 31.12.2014 | 570000 | KS | 57 000,00 | CZK |
| 2640 | 9005 | 8101362460 | STATOR Č.V.V 721392,ND čerp.ad. 80-EPR | 31.12.2014 | 31.12.2014 | 1 | KS | 2 596,00 | CZK |
| 2641 | 9005 | 8101362520 | TĚSNĚNÍ STATORU 130/105 MM,ND čerp.ad.EPR | 31.12.2014 | 31.12.2014 | 2 | KS | 60,00 | CZK |
| 2642 | 9005 | 8101362530 | KROUŽEK 60 MM Č.V.V 109361,ND čerp.ad.EPR | 31.12.2014 | 31.12.2014 | 2 | KS | 70,00 | CZK |
| 2643 | 9005 | 8101362710 | DNO OLEJOVÉ VANY Y 80490,ND Č.100-GFHU | 31.12.2014 | 31.12.2014 | 1 | KS | 4 155,00 | CZK |
| 2644 | 9005 | 8101363440 | KOLO OBĚŽNÉ,POSTLST.V807951,ND ČERP.CVEV | 31.12.2014 | 31.12.2014 | 4 | KS | 3 380,00 | CZK |
| 2645 | 9005 | 8101363450 | POUZDRO ROZPĚRNÉ,Č.V.V 538636,ND čer.CVEV | 31.12.2014 | 31.12.2014 | 1 | KS | 621,27 | CZK |
| 2646 | 9005 | 8101363470 | POUZDRO HRÍDELE,28/22x40MM,ND Č.CVFV | 31.12.2014 | 31.12.2014 | 2 | KS | 887,52 | CZK |
| 2647 | 9005 | 8101363660 | KROUŽEK TĚSNÍCÍ V 115838,ND Č.100-CVEV | 31.12.2014 | 31.12.2014 | 2 | KS | 132,10 | CZK |
| 2648 | 9005 | 8101363670 | SPOJKA ZÁVITOVÁ 30 MM,ND čerp.ad. CVEV | 31.12.2014 | 31.12.2014 | 4 | KS | 3 426,24 | CZK |
| 2649 | 9005 | 8101363690 | TĚSNĚNÍ ČLÁNKU V 535254,ND Č.100-CVEV | 31.12.2014 | 31.12.2014 | 12 | KS | 767,76 | CZK |
| 2650 | 9005 | 8101363700 | POUZDRO UCPÁVKY 30MM,V 114639,ND čer.CVEV | 31.12.2014 | 31.12.2014 | 1 | KS | 938,38 | CZK |
| 2651 | 9005 | 8101364810 | HRÍDEL,1.ST.M24 V 707314,ND Č.CVAV | 31.12.2014 | 31.12.2014 | 1 | KS | 81,00 | CZK |
| 2652 | 9005 | 8101364820 | KOLÍK V 105192,ND Č. 50-CVAV-115-5 | 31.12.2014 | 31.12.2014 | 6 | KS | 42,60 | CZK |
| 2653 | 9005 | 8101364880 | PODLOŽKA POJISTNÁ 45X60X1 MM,ND čer.NCU | 31.12.2014 | 31.12.2014 | 1 | KS | 7,14 | CZK |
| 2654 | 9005 | 8101365530 | VÍKO LOŽISKA DOLNÍ,ND čerp.32-NCUS-175 | 31.12.2014 | 31.12.2014 | 2 | KS | 346,76 | CZK |
| 2655 | 9005 | 8101367610 | KROUŽEK ODŠTRÍK.,29X40X6MM,ND čer.50-NVZ | 31.12.2014 | 31.12.2014 | 3 | KS | 33,76 | CZK |
| 2656 | 9005 | 8101368600 | VÍKO LOŽISKA Č.V.V 533957,ND čer.100GFHU | 31.12.2014 | 31.12.2014 | 1 | KS | 78,18 | CZK |

| P.Č. | Okce | Materiál | Krát;text materiálu | Datum od | Datum do | Končecná zísoba | ZMJ | Končecná hodnota | Měna |
|------|------|------------|--|------------|------------|-----------------|-----|------------------|------|
| 2657 | 9005 | 8101368730 | UCPÁVKA MECHA, FITZ-38P-371A, ND Č. NVD | 31.12.2014 | 31.12.2014 | 1 | KS | 1 710,03 | CZK |
| 2658 | 9005 | 8101369500 | VÍKO SACÍ V.95089, ND Č. 80-CVAV-200-10 | 31.12.2014 | 31.12.2014 | 1 | KS | 330,00 | CZK |
| 2659 | 9005 | 8101370690 | VÁLEČEK HLADKÝ,133X450MM,ND PDI200 | 31.12.2014 | 31.12.2014 | 6 | KS | 6 638,28 | CZK |
| 2660 | 9005 | 8101370810 | VÁLEČEK HLADKÝ,108x380MM,ND dopravníku | 31.12.2014 | 31.12.2014 | 53 | KS | 26 235,00 | CZK |
| 2661 | 9005 | 8101370850 | VÁLEČEK HLADKÝ,159X600MM,ND DOPRAV. TI600 | 31.12.2014 | 31.12.2014 | 64 | KS | 81 937,92 | CZK |
| 2662 | 9005 | 8101375970 | SEIDLO 125/100 MM,ND koh K85111-516 DNI00 | 31.12.2014 | 31.12.2014 | 1 | KS | 550,00 | CZK |
| 2663 | 9005 | 8101377810 | SEIDLO 155/125 MM,ND koh K85111-516 DNI25 | 31.12.2014 | 31.12.2014 | 3 | KS | 1 846,03 | CZK |
| 2664 | 9005 | 8101389850 | VLNOVEC TP 206237,ND turbíny parní 110 | 31.12.2014 | 31.12.2014 | 1 | KS | 48,00 | CZK |
| 2665 | 9005 | 8101390920 | KRYT SMYČEK EKA VNĚJŠÍ4R66-095,ND kotle, | 31.12.2014 | 31.12.2014 | 3310 | KS | 1 655,00 | CZK |
| 2666 | 9005 | 8101400540 | TĚLESO LOŽISKA HORNÍ V 805980,ND Č.GFHU | 31.12.2014 | 31.12.2014 | 1 | KS | 198,86 | CZK |
| 2667 | 9005 | 8101403310 | KROUŽEK ZAHLCOVACÍ 50 MM,ND čerp.100CJAV | 31.12.2014 | 31.12.2014 | 2 | KS | 143,00 | CZK |
| 2668 | 9005 | 8101403610 | POUZDRO ČLÁNKU 807/25 MM,ND čerpadla COAV | 31.12.2014 | 31.12.2014 | 3 | KS | 3 478,20 | CZK |
| 2669 | 9005 | 8101419820 | ŠROUB TP 521874,ND turbíny parní K17,5 | 31.12.2014 | 31.12.2014 | 30 | KS | 9 898,48 | CZK |
| 2670 | 9005 | 8101448530 | VÍKO Č.V.4.2.019740,ND čerpadla NFMU | 31.12.2014 | 31.12.2014 | 1 | KS | 242,39 | CZK |
| 2671 | 9005 | 8101448620 | KOLO OBĚŽNÉ Č.V.2.2.01305,0,ND čer.NFMU | 31.12.2014 | 31.12.2014 | 2 | KS | 1 056,00 | CZK |
| 2672 | 9005 | 8101449700 | PŘÍKLOP Č.V.V 510791,ND čerp.200-NHP-365 | 31.12.2014 | 31.12.2014 | 1 | KS | 236,24 | CZK |
| 2673 | 9005 | 8101449710 | SKŘÍŇ Č.V.1.2.00826,0,ND čerp.50-NFT-230 | 31.12.2014 | 31.12.2014 | 2 | KS | 3 620,00 | CZK |
| 2674 | 9005 | 8101449720 | KOZLÍK PNS 111750, VELIKOST 3,ND čer.NFT | 31.12.2014 | 31.12.2014 | 1 | KS | 1 680,00 | CZK |
| 2675 | 9005 | 8101449860 | PŘÍLOŽKA AKV 15-2-4-014,ND Č.MAPE-50 | 31.12.2014 | 31.12.2014 | 1 | KS | 1 541,90 | CZK |
| 2676 | 9005 | 8101449940 | POUZDRO VÝTLAČNÉHO TĚLESA,ND čerp.CDB | 31.12.2014 | 31.12.2014 | 3 | KS | 5 082,00 | CZK |
| 2677 | 9005 | 8101449970 | TĚSNĚNÍ ČLÁNKU Č.V.V 539382,ND čerp.CDB | 31.12.2014 | 31.12.2014 | 11 | KS | 396,00 | CZK |
| 2678 | 9005 | 8101450030 | UCPÁVKA MECHLORGBORG WARNER,ND čerp.WARMAN | 31.12.2014 | 31.12.2014 | 1 | KS | 257 696,60 | CZK |
| 2679 | 9005 | 8101450040 | POUZDRO HRÍDELE, S076-C26,ND čerp.WARMAN | 31.12.2014 | 31.12.2014 | 1 | KS | 8 287,00 | CZK |
| 2680 | 9005 | 8101450090 | POUZDRO PNS 11082863/80X180,ND čerp.CJT | 31.12.2014 | 31.12.2014 | 1 | KS | 7 482,50 | CZK |
| 2681 | 9005 | 8101450120 | POUZDRO ZAHLCOVACÍ 80X36 MM,ND čerp.CJT | 31.12.2014 | 31.12.2014 | 1 | KS | 241,50 | CZK |
| 2682 | 9005 | 8101450130 | KOLO OBĚŽNÉ 200 MMV 729613,ND čerp.CVEV | 31.12.2014 | 31.12.2014 | 3 | KS | 1 446,00 | CZK |
| 2683 | 9005 | 8101450140 | KOLO OBĚŽ. POSL. STUPNĚ 200 MM,ND Č.CVEV | 31.12.2014 | 31.12.2014 | 3 | KS | 1 377,99 | CZK |
| 2684 | 9005 | 8101450150 | POUZDRO ROZPĚRNÉ 48 /34X30MM, ND Č.CVEV | 31.12.2014 | 31.12.2014 | 2 | KS | 310,00 | CZK |

| P.Č. | Okce | Materiál | Krát;text materiálu | Datum od | Datum do | Končecná zísoba | ZMJ | Končecná hodnota | Měna |
|------|------|------------|---|------------|------------|-----------------|-----|------------------|------|
| 2685 | 9005 | 8101450170 | POUZDRO HŘÍDELE: 25/18X70 MM,ND Č.CVEV | 31.12.2014 | 31.12.2014 | 2 | KS | 244,00 | CZK |
| 2686 | 9005 | 8101450180 | POUZDRO HŘÍDELE: 42/35X110 MM,ND čer.CVEV | 31.12.2014 | 31.12.2014 | 2 | KS | 400,00 | CZK |
| 2687 | 9005 | 8101450190 | LOŽISKO 25X35X60 MMV, 539896,ND čer.CVEV | 31.12.2014 | 31.12.2014 | 2 | KS | 308,00 | CZK |
| 2688 | 9005 | 8101450200 | LOŽISKO 42X52X100MMV, 539897,ND čer.CVEV | 31.12.2014 | 31.12.2014 | 2 | KS | 392,00 | CZK |
| 2689 | 9005 | 8101450210 | SPOJKA ZÁVITOVÁ 24 MM,ND ČER.80.CVEV | 31.12.2014 | 31.12.2014 | 6 | KS | 900,00 | CZK |
| 2690 | 9005 | 8101450220 | POUZDRO HŘÍDELE: 30/24X48 MM,ND čer.CVEV | 31.12.2014 | 31.12.2014 | 8 | KS | 744,00 | CZK |
| 2691 | 9005 | 8101450230 | LOŽISKO 40X30X75MMV, 539894,ND čer.CVEV | 31.12.2014 | 31.12.2014 | 4 | KS | 668,00 | CZK |
| 2692 | 9005 | 8101450240 | POUZDRO UCPÁVKY 32/25X70MM,ND čer.CVEV | 31.12.2014 | 31.12.2014 | 2 | KS | 308,00 | CZK |
| 2693 | 9005 | 8101450250 | HŘÍDEL.2.STUPNĚ: V 728746 M24,ND čer.CVEV | 31.12.2014 | 31.12.2014 | 1 | KS | 625,00 | CZK |
| 2694 | 9005 | 8101450260 | HŘÍDEL.2.STUPNĚ: V 724582 M30,ND čer.CVEV | 31.12.2014 | 31.12.2014 | 1 | KS | 1 274,26 | CZK |
| 2695 | 9005 | 8101450270 | POUZDRO HŘÍDELE, C075-C26,ND čer.WARMAN | 31.12.2014 | 31.12.2014 | 2 | KS | 58 147,33 | CZK |
| 2696 | 9005 | 8101450280 | KROUŽEK "O"POUZ.HŘÍD,ND ČER.WARMAN CC-AH | 31.12.2014 | 31.12.2014 | 15 | KS | 1 227,11 | CZK |
| 2697 | 9005 | 8101450290 | POUZDRO HŘÍDELE: C075-C26,ND čerp.WARMAN | 31.12.2014 | 31.12.2014 | 1 | KS | 15 344,40 | CZK |
| 2698 | 9005 | 8101450300 | O-KROUŽEK OBĚŽNÉHO KOLA,ND Č.WARMAN | 31.12.2014 | 31.12.2014 | 9 | KS | 765,15 | CZK |
| 2699 | 9005 | 8101450310 | UCPÁVKA MECHLORGB WARNER,ND čerp.WARMEN | 31.12.2014 | 31.12.2014 | 1 | KS | 173 805,72 | CZK |
| 2700 | 9005 | 8101450320 | UCPÁVKA MECHLORGB WARNER,ND čerp.WARMAN | 31.12.2014 | 31.12.2014 | 1 | KS | 272 979,47 | CZK |
| 2701 | 9005 | 8101450340 | KROUŽEK "O", CSC064-550,ND čerp.WARMAN | 31.12.2014 | 31.12.2014 | 6 | KS | 413,40 | CZK |
| 2702 | 9005 | 8101450350 | POUZDRO HŘÍDELE, PD075-C26,ND čer.WARMAN | 31.12.2014 | 31.12.2014 | 2 | KS | 2 226,80 | CZK |
| 2703 | 9005 | 8101450370 | KROUŽEK-VSTUPNÍ SPOJKA, ND čerp.WARMAN | 31.12.2014 | 31.12.2014 | 2 | KS | 10 401,54 | CZK |
| 2704 | 9005 | 8101450380 | VLOŽKA TALÍŘE UZÁVĚRU, ND čerpadi.WARMAN | 31.12.2014 | 31.12.2014 | 1 | KS | 462 420,19 | CZK |
| 2705 | 9005 | 8101450390 | VYLOŽENÍ RÁMOVÉHO TALÍŘE, ND čer.WARMAN | 31.12.2014 | 31.12.2014 | 1 | KS | 462 420,19 | CZK |
| 2706 | 9005 | 8101450400 | ÚSTÍ SÁČÍHO HŘDLA, ND čerpadi.WARMAN | 31.12.2014 | 31.12.2014 | 1 | KS | 281 029,00 | CZK |
| 2707 | 9005 | 8101450440 | KOLO OBĚŽNÉ: POSL.V806461,ND ČERP.CVEV | 31.12.2014 | 31.12.2014 | 1 | KS | 4 695,60 | CZK |
| 2708 | 9005 | 8101450720 | POUZDRO ROZPĚRNÉ: 36/48X30 MM,ND čer.CVAV | 31.12.2014 | 31.12.2014 | 1 | KS | 314,94 | CZK |
| 2709 | 9005 | 8101450750 | POUZDRO 36/42X80MMV, 563223,ND čer.CVAV | 31.12.2014 | 31.12.2014 | 2 | KS | 8100,00 | CZK |
| 2710 | 9005 | 8101450800 | KRUH TĚSNÍCÍ 150/180 MM,ND čerp.HU-NA-6 | 31.12.2014 | 31.12.2014 | 3 | KS | 1 159,38 | CZK |
| 2711 | 9005 | 8101450930 | LOŽISKO UCPÁVKY V 508182,ND ČER.2-SF-800 | 31.12.2014 | 31.12.2014 | 5 | KS | 11 548,07 | CZK |
| 2712 | 9005 | 8101450940 | LUČERNA Č.V.V.51.3316, ND čerp.2-SF-800 | 31.12.2014 | 31.12.2014 | 4 | KS | 8 080,00 | CZK |

| P.Č. | Okce | Materiál | Krát;text materiálu | Datum od | Datum do | Končecná zísoba | ZMJ | Končecná hodnota | Měna |
|------|------|-------------|--|------------|------------|-----------------|-----|------------------|------|
| 2713 | 9005 | 81014510950 | VÍČKO UCPÁVKY Č.V.V 513514,ND čer.2SF-80 | 31.12.2014 | 31.12.2014 | 4 | KS | 4 532,00 | CZK |
| 2714 | 9005 | 81014510970 | POUZDRO ROZPĚRNÉ: 50/63X120 MM,ND čer.CVFV | 31.12.2014 | 31.12.2014 | 3 | KS | 11 986,29 | CZK |
| 2715 | 9005 | 81014510990 | KROUŽEK 665X5MM,7,2475-284,1,ND čer.CVFV | 31.12.2014 | 31.12.2014 | 2 | KS | 401,58 | CZK |
| 2716 | 9005 | 81014511040 | HŘÍDEL.MOKRÝ.M42X1000 MM,ND čerp.CVFV | 31.12.2014 | 31.12.2014 | 1 | KS | 7 238,14 | CZK |
| 2717 | 9005 | 81014511120 | PERO SPOJKY 12X8X90.MM ,ND čerp.300.CVFV | 31.12.2014 | 31.12.2014 | 2 | KS | 310,40 | CZK |
| 2718 | 9005 | 81014511140 | VLOŽKA SPOJKY Č.V.V 121136,ND čerp.CVEV | 31.12.2014 | 31.12.2014 | 20 | KS | 2 228,00 | CZK |
| 2719 | 9005 | 81014511150 | HŘÍDEL.MOKRÝ 42X1000 MM,ND čerp.250.CVFV | 31.12.2014 | 31.12.2014 | 1 | KS | 1 754,40 | CZK |
| 2720 | 9005 | 81014511160 | SPOJKA ZÁVITOVÁ 42 MM ,ND čerp.250.CVEV | 31.12.2014 | 31.12.2014 | 1 | KS | 526,32 | CZK |
| 2721 | 9005 | 81014511190 | KOLO OBĚŽNÉ 2.STUPNĚ ,ND čerp.ad.300.CVFV | 31.12.2014 | 31.12.2014 | 6 | KS | 4 713,00 | CZK |
| 2722 | 9005 | 8101451200 | KOLO OBĚŽNÉ.DETAIL V 803830,ND čerp.NEA | 31.12.2014 | 31.12.2014 | 1 | KS | 7 185,25 | CZK |
| 2723 | 9005 | 8101451210 | KRUH.TĚSNÍČÍ OBĚŽNÉHO KOLA,ND čerp.NEA | 31.12.2014 | 31.12.2014 | 2 | KS | 7 739,34 | CZK |
| 2724 | 9005 | 8101451220 | MATICE OBĚŽNÉHO KOLA ,ND čerp.ad.100.NEA | 31.12.2014 | 31.12.2014 | 1 | KS | 80,50 | CZK |
| 2725 | 9005 | 8101451230 | POUZDRO MAZACÍ 50MM,EV 554378,ND čerp.NEA | 31.12.2014 | 31.12.2014 | 1 | KS | 991,18 | CZK |
| 2726 | 9005 | 8101451240 | TĚSNĚNÍ.TĚLISA ČERPADLA ,ND čerp.100.NEA | 31.12.2014 | 31.12.2014 | 1 | KS | 230,63 | CZK |
| 2727 | 9005 | 8101451250 | KOLO OBĚŽNÉ.SESTAVA V 803836,ND čer. NEA | 31.12.2014 | 31.12.2014 | 2 | KS | 15 706,16 | CZK |
| 2728 | 9005 | 8101451260 | KOLO OBĚŽNÉ "A" 15X330 MM, ND čerp.V-VA | 31.12.2014 | 31.12.2014 | 6 | KS | 1 194,06 | CZK |
| 2729 | 9005 | 8101451270 | MATICE OBĚŽNÉHO KOLA ,ND čerp.ad.V-VA-6 | 31.12.2014 | 31.12.2014 | 2 | KS | 228,42 | CZK |
| 2730 | 9005 | 8101451390 | DIFUZOR 1.STUPNĚ.Č.V.V 80641,ND čerp.HU-NL | 31.12.2014 | 31.12.2014 | 7 | KS | 16 022,86 | CZK |
| 2731 | 9005 | 8101451400 | LUCERNA 40/55X200MM,EV 13010,ND čerp.HU-NL | 31.12.2014 | 31.12.2014 | 5 | KS | 1 654,45 | CZK |
| 2732 | 9005 | 8101451410 | HŘÍDEL.S.POUZDREM L=705 MM,ND čerp.HU-NL | 31.12.2014 | 31.12.2014 | 3 | KS | 1 270,20 | CZK |
| 2733 | 9005 | 8101451420 | DIFUZOR 2.STUPNĚ V 819518,ND čerp.HU-NL | 31.12.2014 | 31.12.2014 | 8 | KS | 17 552,80 | CZK |
| 2734 | 9005 | 8101451480 | PŘÍRUBA ČSN 110806.45 MM,ND čerp.65.CVX | 31.12.2014 | 31.12.2014 | 6 | KS | 729,42 | CZK |
| 2735 | 9005 | 8101451490 | PŘECHOD VÝTLAČNÝ.DN65 FN100,ND čerp.CHP | 31.12.2014 | 31.12.2014 | 1 | KS | 1 230,00 | CZK |
| 2736 | 9005 | 8101451570 | KOTOUČ.VYROVNÁVACÍ K.Č.AL.206,ND čerp.HDG | 31.12.2014 | 31.12.2014 | 1 | KS | 250,00 | CZK |
| 2737 | 9005 | 8101451580 | DESKA.VYROVNÁVACÍHO KOTOUČE,ND čerp.HDG | 31.12.2014 | 31.12.2014 | 1 | KS | 250,00 | CZK |
| 2738 | 9005 | 8101451670 | HADICE PUMPY L=1820MM,AD81,ND čerp.VF 50 | 31.12.2014 | 31.12.2014 | 1 | KS | 28 440,81 | CZK |
| 2739 | 9005 | 8101451680 | VÁČKA.KLUZNĚ.SEDLO K.Č.129.0629,ND čerp.VF | 31.12.2014 | 31.12.2014 | 3 | KS | 44 095,80 | CZK |
| 2740 | 9005 | 8101451690 | BOTKA ROTORU-VLOŽKA 129.0629,ND čerp.VF | 31.12.2014 | 31.12.2014 | 2 | KS | 24 761,84 | CZK |

| P.Č. | OKc | Materiál | Krát;text materiálu | Datum od | Datum do | Konečná zísoba | ZMJ | Konečná hodnota | Měna |
|------|------|------------|---|------------|------------|----------------|-----|-----------------|------|
| 2741 | 9005 | 8101451780 | HŘÍDEL.MOKRÝ 64X1500 MM,ND čerp.ad.CVEV | 31.12.2014 | 31.12.2014 | 1 | KS | 10 949,90 | CZK |
| 2742 | 9005 | 8101451790 | TĚSNĚNÍ ČLÁNKU Č.V.V 535588,ND čerp.CVEV | 31.12.2014 | 31.12.2014 | 7 | KS | 22,40 | CZK |
| 2743 | 9005 | 8101451800 | HŘÍDEL.SUCHÝ 64X1000 MM,ND čerp.ad.CVEV | 31.12.2014 | 31.12.2014 | 1 | KS | 2 786,40 | CZK |
| 2744 | 9005 | 8101451820 | ČEP.SPOJKY V535268,ND čer.300.CVEV | 31.12.2014 | 31.12.2014 | 16 | KS | 13 853,04 | CZK |
| 2745 | 9005 | 8101451830 | POUZDRO Č.V.V 121133,ND čerp.ad.300.CVEV | 31.12.2014 | 31.12.2014 | 16 | KS | 7 002,88 | CZK |
| 2746 | 9005 | 8101451850 | HŘÍDEL.2.STUPNĚ. M64V 726072,ND čer.CVEV | 31.12.2014 | 31.12.2014 | 1 | KS | 12 515,90 | CZK |
| 2747 | 9005 | 8101451890 | TĚLESO VÝTLAČNÉ.Č.V.V 900618,ND čer.CVEV | 31.12.2014 | 31.12.2014 | 1 | KS | 53 184,30 | CZK |
| 2748 | 9005 | 8101451930 | HŘÍDEL.64/65R6/200X1500 MM,ND čerp.CVAV | 31.12.2014 | 31.12.2014 | 3 | KS | 1 491,00 | CZK |
| 2749 | 9005 | 8101451950 | KRUH.TĚSNÍCÍ Č.V.V 115443,ND čerp.ad.CVEV | 31.12.2014 | 31.12.2014 | 4 | KS | 503,60 | CZK |
| 2750 | 9005 | 8101451980 | TĚLESO ČLÁNKU Č.V.V 7275,ND čerp.CVEV | 31.12.2014 | 31.12.2014 | 1 | KS | 6 011,74 | CZK |
| 2751 | 9005 | 8101451990 | MATICE.M55X2 ON 021446.3,ND čer.200.CVEV | 31.12.2014 | 31.12.2014 | 1 | KS | 305,50 | CZK |
| 2752 | 9005 | 8101452000 | MATICE.M55X2 ON.021447.3,ND čer.200.CVEV | 31.12.2014 | 31.12.2014 | 1 | KS | 419,00 | CZK |
| 2753 | 9005 | 8101452010 | KROUŽEK.TĚSNÍCÍ Č.V.V 114934,ND čer.CVEV | 31.12.2014 | 31.12.2014 | 2 | KS | 255,94 | CZK |
| 2754 | 9005 | 8101452020 | TĚSNĚNÍ ČLÁNKU 220X2 MM,ND čerp.200.CVEV | 31.12.2014 | 31.12.2014 | 6 | KS | 3,72 | CZK |
| 2755 | 9005 | 8101452090 | KROUŽEK 120X3MM,7.3,11210.9,ND čer.NFMU | 31.12.2014 | 31.12.2014 | 1 | KS | 12,00 | CZK |
| 2756 | 9005 | 8101452110 | PŘÍPOJKA.K-279.1.380 V,ND Č. 1/4"-NFMU | 31.12.2014 | 31.12.2014 | 6 | KS | 196,80 | CZK |
| 2757 | 9005 | 8101452160 | UCPÁVKA.MECH.JEDNODUCHÁ CRANE,ND čer.NEA | 31.12.2014 | 31.12.2014 | 1 | KS | 8 690,00 | CZK |
| 2758 | 9005 | 8101452180 | SEDLO.UHLIK.MECHAN.UCPÁVKY HTZ,ND čer.NHD | 31.12.2014 | 31.12.2014 | 2 | KS | 4 412,84 | CZK |
| 2759 | 9005 | 8101452190 | KROUŽEK "O" MECH.UCPÁVKY HTZ,ND čerp.NHD | 31.12.2014 | 31.12.2014 | 2 | KS | 817,34 | CZK |
| 2760 | 9005 | 8101452210 | KROUŽEK.ODSTRÍKOVACÍ 32 MM,ND čerp.NCU | 31.12.2014 | 31.12.2014 | 9 | KS | 55,71 | CZK |
| 2761 | 9005 | 8101452220 | TĚSNĚNÍ OBĚŽN.KOLA 45/2X1MM,ND čerp.NCU | 31.12.2014 | 31.12.2014 | 3 | KS | 36,90 | CZK |
| 2762 | 9005 | 8101452440 | TĚSNĚNÍ 185/170X1 MM,ND čerp.32-NVD-160 | 31.12.2014 | 31.12.2014 | 1 | KS | 0,98 | CZK |
| 2763 | 9005 | 8101452650 | DRŽADLO V 725953,ND Č. 100 GFHU-250 | 31.12.2014 | 31.12.2014 | 2 | KS | 305,46 | CZK |
| 2764 | 9005 | 8101455850 | POUZDRO 80/95X190 MM,V 565066,ND čer.CNB | 31.12.2014 | 31.12.2014 | 1 | KS | 1 790,00 | CZK |
| 2765 | 9005 | 8101471660 | TĚSNĚNÍ ROZBOČKY RS 400,ND rozbočky | 31.12.2014 | 31.12.2014 | 20 | KS | 5 700,00 | CZK |
| 2766 | 9005 | 8101471670 | PLECH UPR.ROZBOČKY RS 400,ND rozbočky | 31.12.2014 | 31.12.2014 | 20 | KS | 8 280,00 | CZK |
| 2767 | 9005 | 8101471680 | TĚSNĚNÍ PRY.ROZBOČKY RS 400,ND rozbočky | 31.12.2014 | 31.12.2014 | 64 | KS | 16 768,00 | CZK |
| 2768 | 9005 | 8101472950 | VÁLEČEK.POGUMOVA.133X530,ND DOPRA.1200 | 31.12.2014 | 31.12.2014 | 12 | KS | 9 757,20 | CZK |

| P.Č. | Okce | Materiál | Krát text materiálu | Datum od | Datum do | Končící zísoba | ZMJ | Končící hodnota | Měna |
|------|------|------------|---|------------|------------|----------------|-----|-----------------|------|
| 2769 | 9005 | 8101472960 | BUBEN NAPÍNAČÍ KOMPLETNÍ,ND dopravníku | 31.12.2014 | 31.12.2014 | 1 | KS | 115 000,00 | CZK |
| 2770 | 9005 | 8101472990 | VÁLEČEK HLADKÝ 89X380MM,ND DOPRA.650 | 31.12.2014 | 31.12.2014 | 35 | KS | 10 396,40 | CZK |
| 2771 | 9005 | 8101473060 | ČEP S POJIST.KROUŽKEM,ND dopravníku | 31.12.2014 | 31.12.2014 | 30 | KS | 3 120,00 | CZK |
| 2772 | 9005 | 8101473080 | POHÁNĚCÍ ŘETĚZ 32 B2,ND dopravníku | 31.12.2014 | 31.12.2014 | 1 | KS | 6 860,00 | CZK |
| 2773 | 9005 | 8101473090 | TĚSNĚNÍ,ND dopravníku typ 640/160 | 31.12.2014 | 31.12.2014 | 100 | KS | 18 200,00 | CZK |
| 2774 | 9005 | 8101473100 | SPOJKY,ND dopravníku typ A1K RKSF DN820 | 31.12.2014 | 31.12.2014 | 16 | KS | 4 449,92 | CZK |
| 2775 | 9005 | 8101473130 | DOMEK LOŽISKA D80,ND dopravníku | 31.12.2014 | 31.12.2014 | 2 | KS | 89 620,00 | CZK |
| 2776 | 9005 | 8101474270 | VENTIL,ODLEHČENÝ ,ND kompresoru pístových | 31.12.2014 | 31.12.2014 | 2 | KS | 1 162,92 | CZK |
| 2777 | 9005 | 8101474380 | TĚLESO S LOŽ.HOR.VÁLEČ.KOMPLET,ND dopravn | 31.12.2014 | 31.12.2014 | 34 | KS | 28 050,00 | CZK |
| 2778 | 9005 | 8101474390 | BUBEN,800x130x130MM,ND dopravníku | 31.12.2014 | 31.12.2014 | 1 | KS | 7 769,32 | CZK |
| 2779 | 9005 | 8101474420 | VÁLEČEK DISKOVÝ 133X1350X16,ND DOPRA. | 31.12.2014 | 31.12.2014 | 75 | KS | 33 847,50 | CZK |
| 2780 | 9005 | 8101474430 | VÁLEČEK HLADKÝ TPD 133X1350X16, ND DOPR. | 31.12.2014 | 31.12.2014 | 28 | KS | 8 182,72 | CZK |
| 2781 | 9005 | 8101474450 | VÁLEČEK HORNÍ TPD 133X8465X14, ND DOPRA. | 31.12.2014 | 31.12.2014 | 56 | KS | 25 793,60 | CZK |
| 2782 | 9005 | 8101474460 | VÁLEČEK STRÁŽNÍ,133X200MM,ND DOPRA. | 31.12.2014 | 31.12.2014 | 13 | KS | 8 821,80 | CZK |
| 2783 | 9005 | 8101474470 | SPOJKA BRZDOVÁ POUZDROVÁ,ND DOPRAVNÍKU | 31.12.2014 | 31.12.2014 | 1 | KS | 1 540,61 | CZK |
| 2784 | 9005 | 8101474480 | ČELIST BRZDOVÁ ÚPÍNÁ,ND dopravníku | 31.12.2014 | 31.12.2014 | 2 | KS | 11 145,60 | CZK |
| 2785 | 9005 | 8101474490 | ČELIST BRZDOVÁ ÚPÍNÁ,ND dopravníku | 31.12.2014 | 31.12.2014 | 48 | KS | 38 208,00 | CZK |
| 2786 | 9005 | 8101474510 | BUBEN POHÁNĚCÍ,ND dopravníku 1600 | 31.12.2014 | 31.12.2014 | 1 | KS | 30 050,00 | CZK |
| 2787 | 9005 | 8101474530 | VÁLEČEK KOTOČOVÝ 3-21284-00027,ND DOPR. | 31.12.2014 | 31.12.2014 | 15 | KS | 18 600,00 | CZK |
| 2788 | 9005 | 8101474540 | VÁLEČEK TLACNÝ 159X1800MM,ND DO.1600 | 31.12.2014 | 31.12.2014 | 56 | KS | 137 660,32 | CZK |
| 2789 | 9005 | 8101474550 | BUBEN POHÁNĚCÍ KOMPLETNÍ,ND dopravníku | 31.12.2014 | 31.12.2014 | 1 | KS | 19 550,00 | CZK |
| 2790 | 9005 | 8101474560 | HŘÍDEL POHÁNĚCÍHO BUBNU,ND dopravníku | 31.12.2014 | 31.12.2014 | 1 | KS | 4 834,88 | CZK |
| 2791 | 9005 | 8101474580 | SPOJKA,ND dopravníku šnekový,LD 40,60 | 31.12.2014 | 31.12.2014 | 1 | KS | 5 938,00 | CZK |
| 2792 | 9005 | 8101474590 | UCPÁVKA,ND dopravníku ŠNEKOVÉHO,LD 60 | 31.12.2014 | 31.12.2014 | 1 | KS | 12 791,50 | CZK |
| 2793 | 9005 | 8101474600 | KROUŽEK UCPÁVKY,ND dopravníku LD 40 | 31.12.2014 | 31.12.2014 | 1 | KS | 56,77 | CZK |
| 2794 | 9005 | 8101474610 | KROUŽEK UCPÁVKY,ND dopravníku LD 60 | 31.12.2014 | 31.12.2014 | 1 | KS | 63,17 | CZK |
| 2795 | 9005 | 8101474630 | VĚNEC OZUBENÝ DĚLENÝ PROV.IL,ND dopravn | 31.12.2014 | 31.12.2014 | 4 | KS | 1 394,56 | CZK |
| 2796 | 9005 | 8101474680 | SADA TĚSNĚNÍ,DN500x350,ND dopravníku | 31.12.2014 | 31.12.2014 | 2 | KS | 3 113,28 | CZK |

| P.Č. | Okce | Materiál | Krát;text materiálu | Datum od | Datum do | Končecná zísoba | ZMJ | Končecná hodnota | Měna |
|------|------|------------|--|------------|------------|-----------------|-----|------------------|------|
| 2797 | 9005 | 8101474690 | | 31.12.2014 | 31.12.2014 | 2 | KS | 2 592,00 | CZK |
| | | | TĚLESO I LOŽIŠKA(DOMEK),ND dopravníku | | | | | | |
| 2798 | 9005 | 8101474890 | | 31.12.2014 | 31.12.2014 | 16 | KS | 5 616,00 | CZK |
| | | | TĚLESO I LOŽIŠKA I, ND dopravníku | | | | | | |
| 2799 | 9005 | 8101474900 | | 31.12.2014 | 31.12.2014 | 16 | KS | 5 616,00 | CZK |
| | | | TĚLESO I LOŽIŠKA II, ND dopravníku | | | | | | |
| 2800 | 9005 | 8101474980 | | 31.12.2014 | 31.12.2014 | 4 | KS | 12 560,00 | CZK |
| | | | STÍRAČ NAPÍNACÍHO BUBNU,ND dopravníku | | | | | | |
| 2801 | 9005 | 8101474990 | | 31.12.2014 | 31.12.2014 | 4 | KS | 5 960,00 | CZK |
| | | | STÍRAČ PASU,ND DOPRAVNÍKU GUMOVY 650 | | | | | | |
| 2802 | 9005 | 8101475000 | | 31.12.2014 | 31.12.2014 | 4 | KS | 6 720,00 | CZK |
| | | | TĚLESO I LOŽIŠKA,ND DOPRAVNÍKU GUMOVY 650 | | | | | | |
| 2803 | 9005 | 8101475020 | | 31.12.2014 | 31.12.2014 | 2 | KS | 1 570,10 | CZK |
| | | | ŠROUB M30x2MM,ND dopravníku gumový 650 | | | | | | |
| 2804 | 9005 | 8101475040 | | 31.12.2014 | 31.12.2014 | 4 | KS | 3 960,00 | CZK |
| | | | HŘÍDEL, HINACÍ VRN,ND dopravníku typ 650 | | | | | | |
| 2805 | 9005 | 8101475080 | | 31.12.2014 | 31.12.2014 | 2 | KS | 20 474,88 | CZK |
| | | | VÁLCEPŘEVÁDĚCÍ 2D5-4089,ND DO-GUMO,1600 | | | | | | |
| 2806 | 9005 | 8101479450 | | 31.12.2014 | 31.12.2014 | 1 | KS | 10 438,23 | CZK |
| | | | TERMOREGULÁTOR,ND odvl.kond BK15 DN50PN40 | | | | | | |
| 2807 | 9005 | 8101479840 | | 31.12.2014 | 31.12.2014 | 1 | KS | 42 600,00 | CZK |
| | | | KOMPLETVLNOVOCVÝ RV BEROMAT,PRO P57217 | | | | | | |
| 2808 | 9005 | 8101479860 | | 31.12.2014 | 31.12.2014 | 1 | KS | 1 031,15 | CZK |
| | | | MEMBRÁNA,ND ven. 600/14 DN50 PN10 | | | | | | |
| 2809 | 9005 | 8101479870 | | 31.12.2014 | 31.12.2014 | 1 | KS | 2 354,43 | CZK |
| | | | MEMBRÁNA,ND ven. 600/14 DN80 PN10 | | | | | | |
| 2810 | 9005 | 8101479880 | | 31.12.2014 | 31.12.2014 | 4 | KS | 13 542,32 | CZK |
| | | | MEMBRÁNA, ND ven. 620/14 DN100 PN10 | | | | | | |
| 2811 | 9005 | 8101479900 | | 31.12.2014 | 31.12.2014 | 1 | KS | 1 379,00 | CZK |
| | | | PRUŽINA Č.4260 138,ND ven.P15217-540 | | | | | | |
| 2812 | 9005 | 8101479920 | | 31.12.2014 | 31.12.2014 | 3 | KS | 2 760,00 | CZK |
| | | | KOLO RUČNÍ, TYP V25111-540 DN15 PN40, | | | | | | |
| 2813 | 9005 | 8101479930 | | 31.12.2014 | 31.12.2014 | 2 | KS | 2 037,20 | CZK |
| | | | MEMBRÁNA ESKM 1025BS,ND ven.KB SK20252BD | | | | | | |
| 2814 | 9005 | 8101479940 | | 31.12.2014 | 31.12.2014 | 4 | KS | 8 766,13 | CZK |
| | | | MEMBRÁNA ESKM 1050BS,ND ven.KBSK2050BD3B | | | | | | |
| 2815 | 9005 | 8101479960 | | 31.12.2014 | 31.12.2014 | 2 | KS | 7 376,68 | CZK |
| | | | MEMBRÁNA ESKM 1080BS,ND ven.KBSA208020D3 | | | | | | |
| 2816 | 9005 | 8101479970 | | 31.12.2014 | 31.12.2014 | 2 | KS | 15 774,00 | CZK |
| | | | MEMBRÁNA ESKM 1125BS,ND ven.KBSK2012520D | | | | | | |
| 2817 | 9005 | 8101480000 | | 31.12.2014 | 31.12.2014 | 7 | KS | 1 547,00 | CZK |
| | | | KUŽELKA MAT.17023,ND ven.V58113-5250 | | | | | | |
| 2818 | 9005 | 8101480080 | | 31.12.2014 | 31.12.2014 | 7 | KS | 3 234,00 | CZK |
| | | | KROUŽEK TĚSŇIČÍ,ND odvl.kon.BK27 DN40PN63 | | | | | | |
| 2819 | 9005 | 8101480100 | | 31.12.2014 | 31.12.2014 | 7 | KS | 3 332,59 | CZK |
| | | | KROUŽ. TĚSŇIČÍ,ND odvl.kon.BK212 DN15PN630 | | | | | | |
| 2820 | 9005 | 8101480110 | | 31.12.2014 | 31.12.2014 | 3 | KS | 945,00 | CZK |
| | | | KROUŽEK TĚSŇIČÍ,ND odvl.kon.UNA23HDNS0 | | | | | | |
| 2821 | 9005 | 8101480190 | | 31.12.2014 | 31.12.2014 | 2 | KS | 1 849,92 | CZK |
| | | | SEDLON,ND ven. K30050B1-111LEOC DN50 PN16 | | | | | | |
| 2822 | 9005 | 8101480200 | | 31.12.2014 | 31.12.2014 | 4 | KS | 1 714,56 | CZK |
| | | | ČEP KLAPKY HORNÍ,ND klap.K30050B1-111LEO | | | | | | |
| 2823 | 9005 | 8101480210 | | 31.12.2014 | 31.12.2014 | 4 | KS | 541,44 | CZK |
| | | | ČEP KLAPKY DOLNÍ,ND klap.K30050B1-111LEO | | | | | | |
| 2824 | 9005 | 8101480390 | | 31.12.2014 | 31.12.2014 | 3 | KS | 3 900,96 | CZK |
| | | | MATICE VŘETEN,MALÁ,ND šoup.S30113-502 | | | | | | |

| P.Č. | Okce | Materiál | Krát;text materiálu | Datum od | Datum do | Končecná zísoba | ZMJ | Končecná hodnota | Měna |
|------|------|------------|--|------------|------------|-----------------|-----|------------------|------|
| 2825 | 9005 | 8101480420 | SEDILO,ND klap.K30065B1-11ILEOC DN65 PN16 | 31.12.2014 | 31.12.2014 | 10 | KS | 7 750,40 | CZK |
| 2826 | 9005 | 8101480430 | TĚSNĚNÍ POD SKLO 340X34X1,ND vodozn.U48 | 31.12.2014 | 31.12.2014 | 4 | PÁR | 521,20 | CZK |
| 2827 | 9005 | 8101480580 | SLÍDA 175x24x200,ND vodozn.C.15 120-4P18 | 31.12.2014 | 31.12.2014 | 50 | KS | 3 919,50 | CZK |
| 2828 | 9005 | 8101480590 | SLÍDA,139x24x200,ND vodozn.C.15 120-4P 18 | 31.12.2014 | 31.12.2014 | 50 | KS | 2 410,00 | CZK |
| 2829 | 9005 | 8101480610 | KOTOUČ,ND klap.K30065B1-11ILEOC DN65PN16 | 31.12.2014 | 31.12.2014 | 3 | KS | 2 601,00 | CZK |
| 2830 | 9005 | 8101480620 | SEDILO,ND klap.K30080B1-11ILEOC DN80 PN16 | 31.12.2014 | 31.12.2014 | 4 | KS | 5 233,92 | CZK |
| 2831 | 9005 | 8101480650 | KOTOUČ,ND klap.K30080B1-11ILEOC DN80PN16 | 31.12.2014 | 31.12.2014 | 3 | KS | 17 032,80 | CZK |
| 2832 | 9005 | 8101480700 | SEDILO KSLA0100-8L-0000,ND klap.K30100B1 | 31.12.2014 | 31.12.2014 | 2 | KS | 2 847,90 | CZK |
| 2833 | 9005 | 8101480710 | ČEP HORNÍ KW1B0100-6A-0000,ND klap.K3010 | 31.12.2014 | 31.12.2014 | 5 | KS | 2 145,20 | CZK |
| 2834 | 9005 | 8101480720 | ČEP DOLNÍ KW2A0100-6A-0000,ND klap.K3010 | 31.12.2014 | 31.12.2014 | 6 | KS | 947,52 | CZK |
| 2835 | 9005 | 8101480730 | KOTOUČ KD1B0100-4A-0000,ND klap.K30100B1 | 31.12.2014 | 31.12.2014 | 3 | KS | 10 851,51 | CZK |
| 2836 | 9005 | 8101480740 | SEDILO,ND klap.K30125B1-11ILEOC DNI25PN16 | 31.12.2014 | 31.12.2014 | 5 | KS | 7 632,60 | CZK |
| 2837 | 9005 | 8101480750 | SEDILO,ND klap.K30150B1-11ILEOC DNI50PN16 | 31.12.2014 | 31.12.2014 | 3 | KS | 5 343,66 | CZK |
| 2838 | 9005 | 8101480760 | ČEP HORNÍ,ND klapky K30150B1-111 LEDC | 31.12.2014 | 31.12.2014 | 1 | KS | 631,68 | CZK |
| 2839 | 9005 | 8101480770 | ČEP DOLNÍ,ND klapky K30150B1-111 LEDC | 31.12.2014 | 31.12.2014 | 1 | KS | 203,04 | CZK |
| 2840 | 9005 | 8101480780 | POUZDRO ČĚPU 22X25X15,ND klapky K30150B1 | 31.12.2014 | 31.12.2014 | 22 | KS | 1 245,20 | CZK |
| 2841 | 9005 | 8101480790 | ZÁVLAČKA,ND klapky K30150B1-111 LEDC | 31.12.2014 | 31.12.2014 | 8 | KS | 521,12 | CZK |
| 2842 | 9005 | 8101480800 | SEDILO,ND klap.K20200RO-511LEFOA DN200PN16 | 31.12.2014 | 31.12.2014 | 2 | KS | 8 262,00 | CZK |
| 2843 | 9005 | 8101480810 | SEDILO,ND klap.K20700RO-511LEFOA DN700PN16 | 31.12.2014 | 31.12.2014 | 1 | KS | 6 000,00 | CZK |
| 2844 | 9005 | 8101480820 | POUZDRO ČĚPU ,ND klapky K30150B1-511LEFOA | 31.12.2014 | 31.12.2014 | 2 | KS | 2 932,80 | CZK |
| 2845 | 9005 | 8101480840 | VLOŽKA PRYZ.250X200X70,ND klapky L32171 | 31.12.2014 | 31.12.2014 | 3 | KS | 210,00 | CZK |
| 2846 | 9005 | 8101480850 | KOTOUČ ARETAČNÍ,ND klap.L32171-616 DNI50 | 31.12.2014 | 31.12.2014 | 3 | KS | 180,00 | CZK |
| 2847 | 9005 | 8101480880 | KOTOUČ ARETAČNÍ,ND klap.L32101-616 DN200 | 31.12.2014 | 31.12.2014 | 3 | KS | 180,00 | CZK |
| 2848 | 9005 | 8101480890 | PÁKA RUCNÍ,ND klapky L32101-610 DN200 | 31.12.2014 | 31.12.2014 | 2 | KS | 900,00 | CZK |
| 2849 | 9005 | 8101480900 | ZÁPADKA,ND klapky L32101-610 DN200 PN10, | 31.12.2014 | 31.12.2014 | 1 | KS | 40,00 | CZK |
| 2850 | 9005 | 8101480910 | VLOŽKA PRYZ.295x250x83,ND klapky L32101 | 31.12.2014 | 31.12.2014 | 5 | KS | 2 103,97 | CZK |
| 2851 | 9005 | 8101480920 | KOTOUČ ARETAČNÍ,ND klap.L32101-610 DN250 | 31.12.2014 | 31.12.2014 | 3 | KS | 180,00 | CZK |
| 2852 | 9005 | 8101480930 | PÁKA RUCNÍ,ND klapky L32101-610 DN250 | 31.12.2014 | 31.12.2014 | 2 | KS | 900,00 | CZK |

| P.Č. | Okce | Materiál | Krát;text materiálu | Datum od | Datum do | Končecná zísoba | ZMJ | Končecná hodnota | Měna |
|------|------|------------|---|------------|------------|-----------------|-----|------------------|------|
| 2853 | 9005 | 8101480940 | ZÁPADKAND klapky L32101-610 DN250 PN10 | 31.12.2014 | 31.12.2014 | 3 | KS | 120,00 | CZK |
| 2854 | 9005 | 8101480950 | TĚSNĚNÍ TALÍŘE,ND klap.L32.1112-610DN250 | 31.12.2014 | 31.12.2014 | 1 | KS | 116,00 | CZK |
| 2855 | 9005 | 8101481100 | MATICE VŘETENOVÁ,ND ven. ZK 29/14 DN50 | 31.12.2014 | 31.12.2014 | 1 | KS | 6.459,96 | CZK |
| 2856 | 9005 | 8101481190 | PRŮŽINA VRATNÁ(LEVÁ+PRAVÁ),ND ven.Z40117 | 31.12.2014 | 31.12.2014 | 1 | KS | 191,76 | CZK |
| 2857 | 9005 | 8101481230 | MEMBRÁNA 8",OB.Č.111-131-50,ND ven.RR16 | 31.12.2014 | 31.12.2014 | 5 | KS | 4.465,00 | CZK |
| 2858 | 9005 | 8101481270 | MEMBRÁNA PR=430 REF.G.TLAKU,ND ven. 2311 | 31.12.2014 | 31.12.2014 | 1 | KS | 6.930,00 | CZK |
| 2859 | 9005 | 8101481310 | TĚSNĚNÍ UCPÁVKOVÉ,ND koh.K85111-516 DN80 | 31.12.2014 | 31.12.2014 | 3 | KS | 60,00 | CZK |
| 2860 | 9005 | 8101481320 | SEDLO 59/40 MM,ND koh. K85111-516 DN40 | 31.12.2014 | 31.12.2014 | 1 | KS | 250,00 | CZK |
| 2861 | 9005 | 8101481330 | SEDLO 68/50 MM,ND koh. K85111-516 DN40 | 31.12.2014 | 31.12.2014 | 3 | KS | 900,00 | CZK |
| 2862 | 9005 | 8101481340 | REGULÁTOR KOMPL.R32,ND odv.kom.CN DNI15 | 31.12.2014 | 31.12.2014 | 2 | KS | 16.180,00 | CZK |
| 2863 | 9005 | 8101481350 | KROUŽEK TĚSN.SEDLO.18X22MM,ND ODV.KON. | 31.12.2014 | 31.12.2014 | 2 | KS | 1.360,00 | CZK |
| 2864 | 9005 | 8101481360 | KROUŽEK TĚSN.TĚLSO.82X72X1,5,ND ODV.KON | 31.12.2014 | 31.12.2014 | 2 | KS | 1.180,00 | CZK |
| 2865 | 9005 | 8101481370 | KROUŽEK TĚSN.UZ.ŠROUB.14X18,ND ODV.KON. | 31.12.2014 | 31.12.2014 | 2 | KS | 540,00 | CZK |
| 2866 | 9005 | 8101491370 | LOŽISKO PŘEDNÍ Č.V.TP.163005/1LD6590/2 | 31.12.2014 | 31.12.2014 | 1 | KS | 600,00 | CZK |
| 2867 | 9005 | 8101491380 | PRŮCHODKA EA 28739,PRO GENERÁTOR DG590/2 | 31.12.2014 | 31.12.2014 | 10 | KS | 1.000,00 | CZK |
| 2868 | 9005 | 8101491390 | OBRUČ ROTORU V.Č.3017-3016,D6590/2 112MW | 31.12.2014 | 31.12.2014 | 2 | KS | 3.000,00 | CZK |
| 2869 | 9005 | 8101491420 | MATICE ARETAČNÍ EA 350612,PRO 6H6378/2 | 31.12.2014 | 31.12.2014 | 2 | KS | 600,00 | CZK |
| 2870 | 9005 | 8101491430 | OBRUČ ROTORU V.Č.3015-3018,PRO 6H6378/2 | 31.12.2014 | 31.12.2014 | 2 | KS | 2.400,00 | CZK |
| 2871 | 9005 | 8101498440 | KOLÍK 10X200MM; 8.3266-102.0,ND čerp.CVFV | 31.12.2014 | 31.12.2014 | 6 | KS | 3,60 | CZK |
| 2872 | 9005 | 8101498500 | TĚSNĚNÍ ČLÁNKU 144/135x0,15 ,ND čer.CTX | 31.12.2014 | 31.12.2014 | 8 | KS | 32,00 | CZK |
| 2873 | 9005 | 8101506190 | LOŽISKO PŘEDNÍ Č.V.TP.17137B ,DG590/2 | 31.12.2014 | 31.12.2014 | 1 | KS | 600,00 | CZK |
| 2874 | 9005 | 8101506200 | PÁNEV LOŽISK,ZADNÍ EA 050886, 811572710/2 | 31.12.2014 | 31.12.2014 | 1 | KS | 500,00 | CZK |
| 2875 | 9005 | 8101521140 | TĚLSO,ND4,MONOSTABIL.G1/8x.v.2622001000 | 31.12.2014 | 31.12.2014 | 23 | KS | 66.561,54 | CZK |
| 2876 | 9005 | 8101537520 | SADA TĚSNĚNÍ HRÍDELE,ND dopravníku JS | 31.12.2014 | 31.12.2014 | 2 | SO | 3.113,28 | CZK |
| 2877 | 9005 | 8101537550 | TĚSNĚNÍ HRÍDELE,ND dopravníku řetězový | 31.12.2014 | 31.12.2014 | 8 | KS | 8.000,00 | CZK |
| 2878 | 9005 | 8101537560 | TĚSNĚNÍ HRÍDELE,ND dopravníku řetězový | 31.12.2014 | 31.12.2014 | 16 | KS | 11.424,00 | CZK |
| 2879 | 9005 | 8101537680 | KRYT PRŮZ.PRO SP.PERIFEX,PR.400,ND DOP. | 31.12.2014 | 31.12.2014 | 5 | KS | 500,00 | CZK |
| 2880 | 9005 | 8101537730 | PÁSEK GUMOVÝ VNI.380,ND dopravníku | 31.12.2014 | 31.12.2014 | 2 | KS | 580,00 | CZK |

| P.Č. | OK/oc | Materiál | Krát;text materiálu | Datum od | Datum do | Končecná zísoba | ZMJ | Končecná hodnota | Měna |
|------|-------|------------|--|------------|------------|-----------------|-----|------------------|------|
| 2881 | 9005 | 8101537740 | PÁSEK GUMOVÝ VN860,ND dopravníku | 31.12.2014 | 31.12.2014 | 2 | KS | 720,00 | CZK |
| 2882 | 9005 | 8101537750 | PÁSEK GUMOVÝ VN1545,ND dopravníku | 31.12.2014 | 31.12.2014 | 2 | KS | 1 140,00 | CZK |
| 2883 | 9005 | 8101537790 | KROUŽEK FI 28,ND dopravníku HASELBOECK | 31.12.2014 | 31.12.2014 | 4 | KS | 2 320,00 | CZK |
| 2884 | 9005 | 8101537840 | TĚSNĚNÍ,30x40MM,ND dopravníku | 31.12.2014 | 31.12.2014 | 28 | KS | 3 920,00 | CZK |
| 2885 | 9005 | 8101537850 | TĚSNĚNÍ,40x5 MM,ND dopravníku | 31.12.2014 | 31.12.2014 | 24 | M | 1 944,00 | CZK |
| 2886 | 9005 | 8101537860 | CLONA - OMEZOVACÍ PLECH,ND dopravníku | 31.12.2014 | 31.12.2014 | 2 | KS | 1 800,00 | CZK |
| 2887 | 9005 | 8101537930 | TALÍŘ LAMELY OPĚRNÝ,ND dopravníku | 31.12.2014 | 31.12.2014 | 3 | KS | 450,00 | CZK |
| 2888 | 9005 | 8101537960 | STĚRAČ, GUMOVÝ,ND dopravníku typ REDLER | 31.12.2014 | 31.12.2014 | 4 | KS | 3 100,00 | CZK |
| 2889 | 9005 | 8101537970 | TĚSNĚNÍ HRÍDELE,ND dopravníku REDLER | 31.12.2014 | 31.12.2014 | 5 | KS | 375,00 | CZK |
| 2890 | 9005 | 8101547770 | VÝPLŇ UCPÁVKY LD 40,5x212MM,ND podavače | 31.12.2014 | 31.12.2014 | 1 | KS | 453,60 | CZK |
| 2891 | 9005 | 8101547780 | VÝPLŇ UCPÁVKY LD 60; 6x259MM,ND podavače | 31.12.2014 | 31.12.2014 | 1 | KS | 505,34 | CZK |
| 2892 | 9005 | 8101547790 | PLECH TĚSNÍCÍ OBVOD,ŠTĚŘEN,ND limgstrómu | 31.12.2014 | 31.12.2014 | 10 | KS | 2 242,60 | CZK |
| 2893 | 9005 | 8101547800 | VŘETENO KOMPLETNÍ,ND uzávěru FLS-HT | 31.12.2014 | 31.12.2014 | 1 | KS | 2 925,00 | CZK |
| 2894 | 9005 | 8101547810 | TĚSNĚNÍ POUZDRA VŘETENA,ND uzávěru FLS-H | 31.12.2014 | 31.12.2014 | 9 | KS | 877,50 | CZK |
| 2895 | 9005 | 8101547820 | TĚSNĚNÍ PROSTORU KOMORY,ND uzávěru FLS-H | 31.12.2014 | 31.12.2014 | 12 | KS | 2 784,00 | CZK |
| 2896 | 9005 | 8101547840 | TĚSNĚNÍ PROSTORU NA PRODUKTY,ND uzávěru | 31.12.2014 | 31.12.2014 | 12 | KS | 2 784,00 | CZK |
| 2897 | 9005 | 8101547850 | TĚSNĚNÍ PROSTORU NA PRODUKTY,ND uzávěru | 31.12.2014 | 31.12.2014 | 24 | KS | 2 772,00 | CZK |
| 2898 | 9005 | 8101547890 | POUZDRO PRO UZÁVĚR PLOCHÝ,ND uzávěru FLS | 31.12.2014 | 31.12.2014 | 8 | KS | 4 880,00 | CZK |
| 2899 | 9005 | 8101547900 | VENTIL,REGULAČNÍ R64G4 GK-NFN,ND uzávěru | 31.12.2014 | 31.12.2014 | 3 | KS | 4 875,00 | CZK |
| 2900 | 9005 | 8101547910 | TĚSNĚNÍ SKŘÍNĚ POHONU,ND uzávěru FLS-HT | 31.12.2014 | 31.12.2014 | 12 | KS | 120,00 | CZK |
| 2901 | 9005 | 8101548360 | TĚLESO UCPÁVKY OFUKOV,BERGEMAN,ND kotle | 31.12.2014 | 31.12.2014 | 3 | KS | 59 820,00 | CZK |
| 2902 | 9005 | 8101548370 | DÝZA SIFONU Č.3A,ND kotle TYP FLUIDNÍ | 31.12.2014 | 31.12.2014 | 100 | KS | 128 515,00 | CZK |
| 2903 | 9005 | 8101548380 | DÝZA SIFONU Č.3B,ND kotle TYP FLUIDNÍ | 31.12.2014 | 31.12.2014 | 1 | KS | 4 800,00 | CZK |
| 2904 | 9005 | 8101548410 | TRUBKA DÝZY Č.1,ND kotle TYP FLUIDNÍ, | 31.12.2014 | 31.12.2014 | 8 | KS | 28 712,00 | CZK |
| 2905 | 9005 | 8101548420 | DÝZA FLUIDIZAČNÍ Č.2,ND kotle FLUIDNÍ, | 31.12.2014 | 31.12.2014 | 8 | KS | 39 648,00 | CZK |
| 2906 | 9005 | 8101548440 | DÝZA Č.1,117246.4,ND kotle TYP FLUIDNÍ | 31.12.2014 | 31.12.2014 | 9 | KS | 1 800,00 | CZK |
| 2907 | 9005 | 8101548450 | DÝZA Č.2,117246.4,ND kotle TYP FLUIDNÍ | 31.12.2014 | 31.12.2014 | 9 | KS | 2 250,00 | CZK |
| 2908 | 9005 | 8101548463 | DÝZA Č.3,117246.4,ND kotle TYP FLUIDNÍ | 31.12.2014 | 31.12.2014 | 9 | KS | 2 700,00 | CZK |

| P.Č. | Okce | Materiál | Krát;text materiálu | Datum od | Datum do | Končecná zísoba | ZMJ | Končecná hodnota | Měna |
|------|------|------------|--|------------|------------|-----------------|-----|------------------|------|
| 2009 | 9005 | 8101548470 | DRŽÁK DÝZY, ND kotle typ FLUIDNÍ | 31.12.2014 | 31.12.2014 | 6 | KS | 3 300,00 | CZK |
| 2010 | 9005 | 8101549040 | HRANOL Č.V.14-0400-01018-0, ND mlynu | 31.12.2014 | 31.12.2014 | 402 | KS | 200 598,00 | CZK |
| 2011 | 9005 | 8101549050 | HRANOL 90x40x953 MM, ND mlynu ventilátor. | 31.12.2014 | 31.12.2014 | 545 | KS | 305 248,28 | CZK |
| 2012 | 9005 | 8101549150 | UCPÁVKA PARNÍHO OFUKOVAČE, ND kotle | 31.12.2014 | 31.12.2014 | 3 | KS | 51 678,00 | CZK |
| 2013 | 9005 | 8101549160 | LOŽISKO PŘEDNÍ NT, ND turb.parní K110-13 | 31.12.2014 | 31.12.2014 | 1 | KS | 12 590,00 | CZK |
| 2014 | 9005 | 8101549180 | KROUŽEK ODFUKOVAČÍ, ND mlynu ventilátor. | 31.12.2014 | 31.12.2014 | 7 | KS | 1 631,00 | CZK |
| 2015 | 9005 | 8101549190 | PERO, 12x12x56 MM, ND mlynum typ VM67 | 31.12.2014 | 31.12.2014 | 2 | KS | 250,00 | CZK |
| 2016 | 9005 | 8101549310 | TĚSNĚNÍ METALOPLASTI D1800x55Mm, ND kotle | 31.12.2014 | 31.12.2014 | 30 | KS | 450,00 | CZK |
| 2017 | 9005 | 8101549320 | TYČ PLOCHÁ, 19x6,5 MM, ND kotle fluidní | 31.12.2014 | 31.12.2014 | 5 | KS | 280,00 | CZK |
| 2018 | 9005 | 8101549330 | TYČ PLOCHÁ, 18x6,5 MM, ND kotle fluidní | 31.12.2014 | 31.12.2014 | 10 | KS | 13 274,01 | CZK |
| 2019 | 9005 | 8101549340 | TYČ PLOCHÁ, 48x7 MM, ND kotle fluidní | 31.12.2014 | 31.12.2014 | 14 | KS | 43 624,96 | CZK |
| 2020 | 9005 | 8101549350 | DNO, D-102 MM, J.15020, ND kotle fluidní | 31.12.2014 | 31.12.2014 | 10 | KS | 5 000,00 | CZK |
| 2021 | 9005 | 8101549360 | POUZDRO, MAT.15MO3, ND kotle TYP FLUIDNÍ, | 31.12.2014 | 31.12.2014 | 41 | KS | 820,00 | CZK |
| 2022 | 9005 | 8101549370 | POUZDRO, MAT.15I28.5, ND kotle TYP FLUIDNÍ | 31.12.2014 | 31.12.2014 | 31 | KS | 775,00 | CZK |
| 2023 | 9005 | 8101549380 | NOS ZÁVĚSNÝ, J.17125, ND kotle FLUIDNÍ | 31.12.2014 | 31.12.2014 | 229 | KS | 10 305,00 | CZK |
| 2024 | 9005 | 8101549390 | NOS ZÁVĚSNÝ, J.15128.5, ND kotle FLUIDNÍ | 31.12.2014 | 31.12.2014 | 203 | KS | 12 180,00 | CZK |
| 2025 | 9005 | 8101549400 | NOS ZÁVĚSNÝ, J.15020, ND kotle FLUIDNÍ | 31.12.2014 | 31.12.2014 | 310 | KS | 17 050,00 | CZK |
| 2026 | 9005 | 8101549420 | DÝZA TYP D, G4837/G4825, ND kotle fluidní | 31.12.2014 | 31.12.2014 | 9 | KS | 34 200,00 | CZK |
| 2027 | 9005 | 8101549430 | DÝZA TYP E, G4837/G4825, ND kotle fluidní | 31.12.2014 | 31.12.2014 | 16 | KS | 60 800,00 | CZK |
| 2028 | 9005 | 8101549440 | POUZDRO, J.12022.1, ND kotle fluidní | 31.12.2014 | 31.12.2014 | 200 | KS | 3 000,00 | CZK |
| 2029 | 9005 | 8101549450 | OHYB 90°, J.12022.1, ND kotle fluidní | 31.12.2014 | 31.12.2014 | 100 | KS | 28 000,00 | CZK |
| 2030 | 9005 | 8101549460 | OHYB 180°, J.12022.1, ND kotle fluidní | 31.12.2014 | 31.12.2014 | 100 | KS | 52 000,00 | CZK |
| 2031 | 9005 | 8101549490 | ROTOR Č.V.2-V.152559-7, ND podavače PRB | 31.12.2014 | 31.12.2014 | 12 | KS | 6 000,00 | CZK |
| 2032 | 9005 | 8101549500 | POUZDRO Č.V.4-V.152551-1, ND podavače | 31.12.2014 | 31.12.2014 | 12 | KS | 2 520,00 | CZK |
| 2033 | 9005 | 8101549520 | GLONA MATERIÁLOVÁ D=58MM, ND podavače | 31.12.2014 | 31.12.2014 | 2 | KS | 860,00 | CZK |
| 2034 | 9005 | 8101549530 | GLONA MATERIÁLOVÁ D=62MM, ND podavače | 31.12.2014 | 31.12.2014 | 1 | KS | 410,00 | CZK |
| 2035 | 9005 | 8101549550 | ŠNEK Č.V.3-KUP-44096G, ND podavače | 31.12.2014 | 31.12.2014 | 1 | KS | 625,00 | CZK |
| 2036 | 9005 | 8101549580 | SADA TĚSNĚNÍ, ND podavače rotační DNS500 | 31.12.2014 | 31.12.2014 | 2 | SO | 2 887,68 | CZK |

| P.Č. | OKc | Materiál | Krát;text materiálu | Datum od | Datum do | Končecná zísoba | ZMJ | Končecná hodnota | Měna |
|------|------|------------|--|------------|------------|-----------------|-----|------------------|------|
| 2937 | 9005 | 8101549610 | HŘÍDEL, ND podavač: TYP ŘETĚZOVÝ, | 31.12.2014 | 31.12.2014 | 8 | KS | 1 032,00 | CZK |
| 2938 | 9005 | 8101549620 | HŘÍDEL Č.V.TS 408706, ND podavač řetěz. | 31.12.2014 | 31.12.2014 | 8 | KS | 984,00 | CZK |
| 2939 | 9005 | 8101549630 | SEGMENT ŠNEKOVÝ, ND podavač řetězový | 31.12.2014 | 31.12.2014 | 2 | KS | 36 590,40 | CZK |
| 2940 | 9005 | 8101549660 | PRUŽINA TAŽNÁ Č.V. W90-023, ND podavač. | 31.12.2014 | 31.12.2014 | 4 | KS | 8 600,00 | CZK |
| 2941 | 9005 | 8101549680 | PRUŽINA TLACNÁ, Č.V.W90-024, ND podavač | 31.12.2014 | 31.12.2014 | 2 | KS | 7 100,00 | CZK |
| 2942 | 9005 | 8101549710 | LIŠTA TĚSNÍČÍ Č.V.26D35, ND podavač | 31.12.2014 | 31.12.2014 | 3 | KS | 20 670,00 | CZK |
| 2943 | 9005 | 8101549720 | LIŠTA ČISTIČÍ Č.V.26D36, ND podavač | 31.12.2014 | 31.12.2014 | 2 | KS | 800,00 | CZK |
| 2944 | 9005 | 8101549730 | VŘETENO Č.V.TS 305985, ND uzavěru | 31.12.2014 | 31.12.2014 | 26 | KS | 42 420,04 | CZK |
| 2945 | 9005 | 8101549770 | TĚSNĚNÍ K71 Č.V.26A18, ND uzavěru DN300 | 31.12.2014 | 31.12.2014 | 36 | KS | 31 608,00 | CZK |
| 2946 | 9005 | 8101549780 | TĚSNĚNÍ K81 Č.V.26A16, ND uzavěru DN300 | 31.12.2014 | 31.12.2014 | 10 | KS | 19 570,00 | CZK |
| 2947 | 9005 | 8101549920 | VÍŘUČ VZDUCHOVÝ, ND hořáku VPH-2010-P | 31.12.2014 | 31.12.2014 | 12 | KS | 19 800,00 | CZK |
| 2948 | 9005 | 8101549930 | HADICE PLYNU DO HOŘÁKŮ, ND hořáku VPH | 31.12.2014 | 31.12.2014 | 6 | KS | 31 260,00 | CZK |
| 2949 | 9005 | 8101549960 | DIRUZOR-ÚSTÍ, ND hořáku VPH-2010-P | 31.12.2014 | 31.12.2014 | 5 | KS | 1 900,00 | CZK |
| 2950 | 9005 | 8101549970 | HADICE PRO PLYN DO HOŘÁKŮ, ND hořáku VPH | 31.12.2014 | 31.12.2014 | 1 | KS | 6 708,00 | CZK |
| 2951 | 9005 | 8101550000 | SNÍMAČ PLAMENE IRX 3.31, ND hořáku VPH | 31.12.2014 | 31.12.2014 | 6 | KS | 8 700,00 | CZK |
| 2952 | 9005 | 8101550050 | PILOT VENTILKU KLAPĚK PLYN, ND hořáku VPH | 31.12.2014 | 31.12.2014 | 12 | KS | 348,00 | CZK |
| 2953 | 9005 | 8101550060 | VLOŽKA FILTRU DN150, ND hořáku VPH-2010 | 31.12.2014 | 31.12.2014 | 4 | KS | 448,00 | CZK |
| 2954 | 9005 | 8101550070 | VLOŽKA FILTRU DN150, ND hořáku VPH-2010 | 31.12.2014 | 31.12.2014 | 4 | KS | 340,00 | CZK |
| 2955 | 9005 | 8101550100 | TĚSNĚNÍ KOMORY TYP 20, ND ventilátoru | 31.12.2014 | 31.12.2014 | 2 | KS | 6 800,00 | CZK |
| 2956 | 9005 | 8101550150 | TĚSNĚNÍ ŘEZNÉ TYP 12, ND ventilátoru | 31.12.2014 | 31.12.2014 | 1 | KS | 5 300,00 | CZK |
| 2957 | 9005 | 8101550160 | PODLOŽKA NSOHU 335, ND ventilátoru | 31.12.2014 | 31.12.2014 | 10 | KS | 150,00 | CZK |
| 2958 | 9005 | 8101550190 | TĚSNĚNÍ HŘÍDELE NSOHU 324, ND ventilátoru | 31.12.2014 | 31.12.2014 | 3 | KS | 15 955,45 | CZK |
| 2959 | 9005 | 8101550200 | KROUŽEK TĚSNÍČÍ E10K, ND ventilátoru | 31.12.2014 | 31.12.2014 | 5 | KS | 26 379,18 | CZK |
| 2960 | 9005 | 8101550220 | TĚSNĚNÍ HŘÍDELOVÉ E10K, ND ventilátoru | 31.12.2014 | 31.12.2014 | 166 | KS | 34 918,77 | CZK |
| 2961 | 9005 | 8101550230 | PRYK FILTRU OLEJ/HOSPODÁŘ, ND ventilátoru | 31.12.2014 | 31.12.2014 | 2 | KS | 5 800,00 | CZK |
| 2962 | 9005 | 8101550250 | KROUŽEK TĚSNÍČÍ E10K, D=120MM, ND VENTILÁT | 31.12.2014 | 31.12.2014 | 4 | KS | 15 497,00 | CZK |
| 2963 | 9005 | 8101550280 | PŘEPÁŽKA PROVZDUŠNOVACÍ č.v.07/01, ND POD | 31.12.2014 | 31.12.2014 | 4 | KS | 2 600,00 | CZK |
| 2964 | 9005 | 8101550300 | MANŽETA TĚSNÍČÍ Č.V.08R05, ND podavač | 31.12.2014 | 31.12.2014 | 55 | KS | 31 460,00 | CZK |

| P.Č. | Okce | Materiál | Krát;text materiálu | Datum od | Datum do | Končecná zísoba | ZMJ | Končecná hodnota | Měna |
|------|------|------------|---|------------|------------|-----------------|-----|------------------|------|
| 2965 | 9005 | 8101550320 | UZÁVĚR KULOVÝ DN300 11948-A,ND KP 2100 | 31.12.2014 | 31.12.2014 | 1 | KS | 171 148,30 | CZK |
| 2966 | 9005 | 8101550330 | UZÁVĚR KULOVÝ D 200,ND podavače KP | 31.12.2014 | 31.12.2014 | 4 | KS | 19 239,82 | CZK |
| 2967 | 9005 | 8101550340 | KROUŽEK LOŽISKOVÝ MOSAZNÝ,ND podavače | 31.12.2014 | 31.12.2014 | 1 | KS | 500,00 | CZK |
| 2968 | 9005 | 8101550350 | KOTOUČ KOVOVÝ STÍRAČÍ,ND podavače | 31.12.2014 | 31.12.2014 | 4 | KS | 18 000,00 | CZK |
| 2969 | 9005 | 8101550360 | POUZDRO SKRÍNĚ OTĚROVÉ,ND podavače | 31.12.2014 | 31.12.2014 | 2 | KS | 108 230,00 | CZK |
| 2970 | 9005 | 8101550370 | KOTOUČ STRANOVÝ OTĚROVÝ,ND podavače | 31.12.2014 | 31.12.2014 | 4 | KS | 36 120,00 | CZK |
| 2971 | 9005 | 8101550380 | LIŠTA TĚSŇÍČÍ 25X6X300 MM,ND podavače | 31.12.2014 | 31.12.2014 | 32 | KS | 96 320,00 | CZK |
| 2972 | 9005 | 8101550390 | POUZDRO HRĚDELE, OCHRANNĚ,IR,ND podavače | 31.12.2014 | 31.12.2014 | 4 | KS | 22 040,00 | CZK |
| 2973 | 9005 | 8101550400 | MANŽETA TĚSŇÍČÍ Č.V.08B03,ND uzávěru RA | 31.12.2014 | 31.12.2014 | 7 | KS | 1 569,54 | CZK |
| 2974 | 9005 | 8101550410 | MANŽETA TĚSŇÍČÍ,ND uzávěru RA DN250 | 31.12.2014 | 31.12.2014 | 11 | KS | 5 128,24 | CZK |
| 2975 | 9005 | 8101550440 | LIŠTA OTĚROVÁ, ND uzávěru 300x300 022054 | 31.12.2014 | 31.12.2014 | 1 | SO | 13 200,00 | CZK |
| 2976 | 9005 | 8101550450 | LIŠTA OTĚROVÁ Č.V.26G12,ND uzávěru | 31.12.2014 | 31.12.2014 | 6 | KS | 15 100,00 | CZK |
| 2977 | 9005 | 8101550510 | RÁM PODPĚRNÝ,ND filtru, TYP ANJ 404F | 31.12.2014 | 31.12.2014 | 2 | KS | 7 800,00 | CZK |
| 2978 | 9005 | 8101550520 | VENTIL MEMBRÁNOVÝ A1 Č.V.26G05,ND filtru | 31.12.2014 | 31.12.2014 | 1 | KS | 5 300,00 | CZK |
| 2979 | 9005 | 8101550530 | MEMBRÁNA BEZ PRUŽINY Č.V.26G06,ND filtru | 31.12.2014 | 31.12.2014 | 6 | KS | 6 000,00 | CZK |
| 2980 | 9005 | 8101550540 | VENTIL ŘÍDÍČÍ K TRYSCE H,ND filtru ANJ | 31.12.2014 | 31.12.2014 | 2 | KS | 3 900,00 | CZK |
| 2981 | 9005 | 8101550550 | JEDNOT.OBSL..TLAK.VZDUCHU R3/4"ND filtru | 31.12.2014 | 31.12.2014 | 1 | KS | 3 300,00 | CZK |
| 2982 | 9005 | 8101550560 | KROUŽEK HRĚDELE, TĚSŇÍČÍ,ND dmychadla EG | 31.12.2014 | 31.12.2014 | 1 | KS | 987,12 | CZK |
| 2983 | 9005 | 8101550570 | KROUŽEK LOŽISKA VNITRNÍ,ND dmychadla EG | 31.12.2014 | 31.12.2014 | 1 | KS | 846,72 | CZK |
| 2984 | 9005 | 8101550580 | KROUŽEK S OBDĚLNÍK,PRŮŘEZEM,ND dmychadla | 31.12.2014 | 31.12.2014 | 6 | KS | 2 702,16 | CZK |
| 2985 | 9005 | 8101550590 | KROUŽEK PÍSTNÍ, ND dmychadla ED 3.4.2 | 31.12.2014 | 31.12.2014 | 6 | KS | 11 132,64 | CZK |
| 2986 | 9005 | 8101550600 | KOLO HINACÍ,EG 3440-11,08,ND DMYCHADLA | 31.12.2014 | 31.12.2014 | 1 | KS | 10 156,32 | CZK |
| 2987 | 9005 | 8101550610 | KOLO HINACÍ,EG 2440-11,08,ND DMYCHADLA | 31.12.2014 | 31.12.2014 | 1 | KS | 10 156,32 | CZK |
| 2988 | 9005 | 8101550680 | PRUŽINA PÍSTU,ND jednotky odsávací,dělo | 31.12.2014 | 31.12.2014 | 1 | KS | 3 200,00 | CZK |
| 2989 | 9005 | 8101550690 | KROUŽEK TĚSŇÍČÍ,ND jednotky odsávací,dělo | 31.12.2014 | 31.12.2014 | 1 | KS | 300,00 | CZK |
| 2990 | 9005 | 8101550700 | HADICE, S KONCOVK,ND jednotky odsávací,dělo | 31.12.2014 | 31.12.2014 | 1 | KS | 2 800,00 | CZK |
| 2991 | 9005 | 8101550710 | PÍST+VÁLEK QUARD,ND jednotky odsávací,dělo | 31.12.2014 | 31.12.2014 | 2 | KS | 37 400,00 | CZK |
| 2992 | 9005 | 8101550720 | RYCHLOVENTIL,ND jednotky odsávací,dělo | 31.12.2014 | 31.12.2014 | 1 | KS | 2 100,00 | CZK |

| P.Č. | Okce | Materiál | Krát;text materiálu | Datum od | Datum do | Končecná zísoba | ZMJ | Končecná hodnota | Měna |
|------|------|------------|--|------------|------------|-----------------|-----|------------------|------|
| 2993 | 9005 | 8101550800 | MEMBRÁNA NEOPRENOVÁ DVA 12-04,ND filtru | 31.12.2014 | 31.12.2014 | 4 | KS | 32 774,57 | CZK |
| 2994 | 9005 | 8101550810 | MEMBRÁNA NEOPREN,ŘÍD,DVA 12-10,ND filtru | 31.12.2014 | 31.12.2014 | 7 | KS | 6 315,22 | CZK |
| 2995 | 9005 | 8101550820 | TLMÍČ, MEMBRÁNY DVA 12-05,ND filtru | 31.12.2014 | 31.12.2014 | 10 | KS | 3 546,00 | CZK |
| 2996 | 9005 | 8101550830 | PRUŽINA, ND filtru, TYP LPPJ 6/748/70 | 31.12.2014 | 31.12.2014 | 16 | KS | 1 096,48 | CZK |
| 2997 | 9005 | 8101550840 | PRUŽINA ŘÍD, MEMBRÁNY DVA 12-12,ND filtru | 31.12.2014 | 31.12.2014 | 13 | KS | 135,20 | CZK |
| 2998 | 9005 | 8101550850 | KOLO OZUBENÉ, Z=62 MM,ND filtru LPPJ | 31.12.2014 | 31.12.2014 | 1 | KS | 5 000,00 | CZK |
| 2999 | 9005 | 8101550860 | KOLO OZUBENÉ, Z=21 MM,ND filtru LPPJ | 31.12.2014 | 31.12.2014 | 1 | KS | 1 000,00 | CZK |
| 3000 | 9005 | 8101550890 | KLEČ, HADICE, FILTRACNÍ, ND filtru LPPJ | 31.12.2014 | 31.12.2014 | 122 | KS | 3 862,52 | CZK |
| 3001 | 9005 | 8101550900 | PLECH OHNUTÝ, č.v.138641000,ND FILTR,LPPJ | 31.12.2014 | 31.12.2014 | 3 | KS | 450,00 | CZK |
| 3002 | 9005 | 8101550910 | PLECH OHNUTÝ, č.v.154742000,ND FILTR,LPPJ | 31.12.2014 | 31.12.2014 | 1 | KS | 150,00 | CZK |
| 3003 | 9005 | 8101550920 | VÝSTELKA VĚSTAVBY FILTRU,ND filtru LPPJ | 31.12.2014 | 31.12.2014 | 1 | KS | 500,00 | CZK |
| 3004 | 9005 | 8101550930 | OBLOUK QM/31/080/22,ND filtru LPPJ | 31.12.2014 | 31.12.2014 | 5 | KS | 1 000,00 | CZK |
| 3005 | 9005 | 8101550940 | VÁLEČ, PNEUMATIC, RA /8125/M/700,ND filtru | 31.12.2014 | 31.12.2014 | 1 | KS | 7 250,00 | CZK |
| 3006 | 9005 | 8101550950 | VÁLEČ, PNEUMATIC, RA /8125/M/500,ND filtru | 31.12.2014 | 31.12.2014 | 1 | KS | 6 000,00 | CZK |
| 3007 | 9005 | 8101550960 | REGULÁTOR FILTRU,ND filtru LPPJ 6/748/70 | 31.12.2014 | 31.12.2014 | 1 | KS | 3 600,00 | CZK |
| 3008 | 9005 | 8101550980 | REGULÁTOR B72G-3GK-ST2-RMN,ND filtru | 31.12.2014 | 31.12.2014 | 1 | KS | 1 500,00 | CZK |
| 3009 | 9005 | 8101550990 | TĚSNĚNÍ HRÍDELE Č.V.12084,ND podavače | 31.12.2014 | 31.12.2014 | 1 | KS | 18 126,76 | CZK |
| 3010 | 9005 | 8101551000 | KROUŽEK OPOTŘEBITELNÝ, ND podavače | 31.12.2014 | 31.12.2014 | 2 | KS | 48 740,00 | CZK |
| 3011 | 9005 | 8101551020 | KROUŽEK TĚSNÍCÍ VENTILU DNI25,ND podavač | 31.12.2014 | 31.12.2014 | 2 | KS | 1 950,00 | CZK |
| 3012 | 9005 | 8101551030 | LIŠTA SE SPOJ, MAT, č.v.2100234/06,ND POD. | 31.12.2014 | 31.12.2014 | 16 | KS | 46 800,00 | CZK |
| 3013 | 9005 | 8101551040 | TĚSNĚNÍ Č.V.2100234/07,ND podavače | 31.12.2014 | 31.12.2014 | 14 | KS | 40 950,00 | CZK |
| 3014 | 9005 | 8101551050 | TĚSNĚNÍ Č.V.2100234/09,ND podavače | 31.12.2014 | 31.12.2014 | 3 | M | 2 925,00 | CZK |
| 3015 | 9005 | 8101551070 | LIŠTA SE SPOJ, MAT, č.v.2100236/06,ND POD. | 31.12.2014 | 31.12.2014 | 16 | KS | 24 000,00 | CZK |
| 3016 | 9005 | 8101551090 | HRÍDEL Č.V.3-122-358-0,ND ventilátoru | 31.12.2014 | 31.12.2014 | 4 | KS | 2 400,00 | CZK |
| 3017 | 9005 | 8101551180 | LOPATKA ROZVÁDĚČÍ, ND ventilátoru ARF | 31.12.2014 | 31.12.2014 | 27 | KS | 6 408,72 | CZK |
| 3018 | 9005 | 8101551190 | LOPATKA REGULACNÍ, ND ventilátoru ARF | 31.12.2014 | 31.12.2014 | 20 | KS | 6 604,80 | CZK |
| 3019 | 9005 | 8101551240 | KROUŽEK VNITŘNÍ 40X45X30 MM,ND dmychadla | 31.12.2014 | 31.12.2014 | 1 | KS | 40,00 | CZK |
| 3020 | 9005 | 8101551250 | KROUŽEK TĚSNÍCÍ 52/47X3 MM,ND dmychadla | 31.12.2014 | 31.12.2014 | 16 | KS | 880,00 | CZK |

| P.Č. | Okce | Materiál | Krát;text materiálu | Datum od | Datum do | Končecná zísoba | ZMJ | Končecná hodnota | Měna |
|------|------|------------|---|------------|------------|-----------------|-----|------------------|------|
| 3021 | 9005 | 8101551300 | KOLÉČKO PŘEVODOVÉ, ND dmychadla GM 10S | 31.12.2014 | 31.12.2014 | 2 | KS | 1 920,00 | CZK |
| 3022 | 9005 | 8101551310 | ROTOR, ND dmychadla GM 10S FA III | 31.12.2014 | 31.12.2014 | 1 | KS | 960,00 | CZK |
| 3023 | 9005 | 8101551320 | ROTOR Č.V.15349/6000, ND dmychadla GM 10S | 31.12.2014 | 31.12.2014 | 1 | KS | 2 900,00 | CZK |
| 3024 | 9005 | 8101551330 | ZARÁŽKA-KLIÍNEK A 0X8X70 MM,ND dmychadla | 31.12.2014 | 31.12.2014 | 1 | KS | 10,00 | CZK |
| 3025 | 9005 | 8101551340 | PRSTENEC NÁSTAV.č.v.118939000,ND DMYCH. | 31.12.2014 | 31.12.2014 | 1 | KS | 5,00 | CZK |
| 3026 | 9005 | 8101551350 | PRSTENEC NÁSTAV.č.v.118940000,ND DMYCH. | 31.12.2014 | 31.12.2014 | 8 | KS | 40,00 | CZK |
| 3027 | 9005 | 8101551360 | DRŽÁK KROUŽKU,ND dmychadla GM 10S FA III | 31.12.2014 | 31.12.2014 | 4 | KS | 2 172,00 | CZK |
| 3028 | 9005 | 8101551370 | KROUŽEK O 40X3 MM, ND dmychadla GM 10S | 31.12.2014 | 31.12.2014 | 2 | KS | 10,00 | CZK |
| 3029 | 9005 | 8101551380 | KROUŽEK O 25X3 MM, ND dmychadla GM 10S | 31.12.2014 | 31.12.2014 | 2 | KS | 6,00 | CZK |
| 3030 | 9005 | 8101551390 | POUZDRO,ND dmychadla TYP GM 10S FA III | 31.12.2014 | 31.12.2014 | 4 | KS | 2 000,00 | CZK |
| 3031 | 9005 | 8101551400 | PÁNEV LOŽISKOVÁ EZLE,ND ventilátoru | 31.12.2014 | 31.12.2014 | 1 | KS | 14 250,00 | CZK |
| 3032 | 9005 | 8101551410 | PÁNEV LOŽISKOVÁ EZLQ,ND ventilátoru | 31.12.2014 | 31.12.2014 | 1 | KS | 14 250,00 | CZK |
| 3033 | 9005 | 8101551420 | VLOŽKA TOPNÁ OLEJ,HOSP,ND ventilátoru | 31.12.2014 | 31.12.2014 | 1 | KS | 1 900,00 | CZK |
| 3034 | 9005 | 8101551440 | NÁSTAVEC KRUHOVÝ, ND ventilátoru | 31.12.2014 | 31.12.2014 | 18 | KS | 3 600,00 | CZK |
| 3035 | 9005 | 8101551460 | VLOŽKA DILATAČNÍ(SCEZ,RAMENA),ND NÁDRŽE | 31.12.2014 | 31.12.2014 | 28 | KS | 9 424,80 | CZK |
| 3036 | 9005 | 8101551560 | RAMENO FILTRAČNÍ "SP"Č.V.2-KTU-8942-168F | 31.12.2014 | 31.12.2014 | 8 | KS | 125 255,00 | CZK |
| 3037 | 9005 | 8101551600 | DESKA ZORNÁ NÁDRŽE Č.V.4VS 6280-55B | 31.12.2014 | 31.12.2014 | 3 | KS | 5 760,00 | CZK |
| 3038 | 9005 | 8101551630 | TĚSNĚNÍ TALG,ND MÍCHADLA KM 3000,DW | 31.12.2014 | 31.12.2014 | 5 | SO | 3 888,00 | CZK |
| 3039 | 9005 | 8101551670 | KROUŽEK "O" 19009X3,53 MM,MAT,VITON | 31.12.2014 | 31.12.2014 | 1 | KS | 950,40 | CZK |
| 3040 | 9005 | 8101551680 | KROUŽEK "O" 171,04X3,53 MM,MAT,VITON | 31.12.2014 | 31.12.2014 | 2 | KS | 1 814,40 | CZK |
| 3041 | 9005 | 8101551690 | TĚSNĚNÍ, SSR 30x08E,90X112X16 MM,ARAMID | 31.12.2014 | 31.12.2014 | 1 | KS | 1 620,00 | CZK |
| 3042 | 9005 | 8101551700 | KROUŽEK "O" 227,9X7,0 MM,ARAMID | 31.12.2014 | 31.12.2014 | 1 | KS | 3 283,20 | CZK |
| 3043 | 9005 | 8101551710 | TĚSNĚNÍ, SDR 55-16H,160X200X20 MM,ARAMID | 31.12.2014 | 31.12.2014 | 2 | KS | 8 121,60 | CZK |
| 3044 | 9005 | 8101551720 | TĚSNĚNÍ, SNR 20-04E,60X85X12,5 MM,ARAMID | 31.12.2014 | 31.12.2014 | 2 | KS | 2 376,00 | CZK |
| 3045 | 9005 | 8101551730 | TĚSNĚNÍ, SNR 20-04E,40X60X10 MM,ARAMID | 31.12.2014 | 31.12.2014 | 2 | KS | 1 555,20 | CZK |
| 3046 | 9005 | 8101551740 | KROUŽEK "O" 202,57X6,99 MM,MAT,VITON | 31.12.2014 | 31.12.2014 | 1 | KS | 1 555,20 | CZK |
| 3047 | 9005 | 8101551750 | KROUŽEK "O" 158,12X7 MM,MAT,VITON | 31.12.2014 | 31.12.2014 | 1 | KS | 1 404,00 | CZK |
| 3048 | 9005 | 8101551760 | KROUŽEK "O" 367,67X7,0 MM,MAT,VITON | 31.12.2014 | 31.12.2014 | 1 | KS | 3 780,00 | CZK |

| P.Č. | Okce | Materiál | Krát text materiálu | Datum od | Datum do | Končecná zísoba | ZMJ | Končecná hodnota | Měna |
|------|------|------------|---|------------|------------|-----------------|-----|------------------|------|
| 3049 | 9005 | 8101551770 | TĚSNĚNÍ, SDR 55-14,140X190X20 MM,ARAMID | 31.12.2014 | 31.12.2014 | 2 | KS | 7 128,00 | CZK |
| 3050 | 9005 | 8101560820 | HŘÍDEL V.Č.3,2(1267,0)ND čer.1 1/4"NJMU | 31.12.2014 | 31.12.2014 | 1 | KS | 554,00 | CZK |
| 3051 | 9005 | 8101563970 | DRŽÁK R2532,PRO 6H6688/2 VHL 6H6378/2 | 31.12.2014 | 31.12.2014 | 20 | KS | 1 974,00 | CZK |
| 3052 | 9005 | 8101568740 | CPU 60F 32 MA413001,ND systému řídicího | 31.12.2014 | 31.12.2014 | 1 | KS | 357 637,00 | CZK |
| 3053 | 9005 | 8101568750 | CPU 40 16 MA413044,ND systému řídicího | 31.12.2014 | 31.12.2014 | 1 | KS | 261 657,00 | CZK |
| 3054 | 9005 | 8101568760 | DMU 32 M A413062,ND systému řídicího | 31.12.2014 | 31.12.2014 | 1 | KS | 188 287,00 | CZK |
| 3055 | 9005 | 8101578410 | TĚSNĚNÍ PŘÍRUBY Č.V.CP-D24967-10-EPR | 31.12.2014 | 31.12.2014 | 3 | KS | 479,52 | CZK |
| 3056 | 9005 | 8101578420 | KOITOUČ BUJNOVÝ-TĚS,PODLOŽ.CP-D40254-6 | 31.12.2014 | 31.12.2014 | 12 | KS | 7 413,12 | CZK |
| 3057 | 9005 | 8101578430 | BLOK SPOJKOVÝ A400,MÍCHADLA KM 3000 DW | 31.12.2014 | 31.12.2014 | 1 | KS | 5 788,80 | CZK |
| 3058 | 9005 | 8101578440 | POUZDRO A150,ND MÍCHADLA KM 3000 DW | 31.12.2014 | 31.12.2014 | 1 | KS | 18 014,40 | CZK |
| 3059 | 9005 | 8101578490 | ČEP SPOJOVACÍND MÍCHADLA SNR 30-08E | 31.12.2014 | 31.12.2014 | 8 | KS | 2 764,80 | CZK |
| 3060 | 9005 | 8101578500 | ČEP SPOJOVACÍND MÍCHADLA SNR 20-04E | 31.12.2014 | 31.12.2014 | 8 | KS | 2 073,60 | CZK |
| 3061 | 9005 | 8101578510 | KOITOUČ OSTRÍKOVACÍ,ND MÍCHADLA SHS 06.GS | 31.12.2014 | 31.12.2014 | 1 | KS | 972,00 | CZK |
| 3062 | 9005 | 8101578520 | KOLÍK ZÁVITOVÝ SIMBUS OTV.,M10X16 MM | 31.12.2014 | 31.12.2014 | 6 | KS | 270,00 | CZK |
| 3063 | 9005 | 8101578540 | VYLOŽENÍ KUŽELOVÉ,ND ODSTR.HYDROCYKLON | 31.12.2014 | 31.12.2014 | 13 | KS | 56 272,90 | CZK |
| 3064 | 9005 | 8101578550 | KOMORA VSTUPNÍ,ND ODSTR.HYDROCYKL. 8X4CL | 31.12.2014 | 31.12.2014 | 10 | KS | 77 670,91 | CZK |
| 3065 | 9005 | 8101578560 | VYLOŽENÍ VSTUP,KOMORY,ND ODSTR. 8X4CL | 31.12.2014 | 31.12.2014 | 12 | KS | 51 372,21 | CZK |
| 3066 | 9005 | 8101578570 | VÍLOŽKA PRODLOUŽENÁ,ND ODSTR.HYDROCYKLON | 31.12.2014 | 31.12.2014 | 11 | KS | 115 487,55 | CZK |
| 3067 | 9005 | 8101578580 | VÍLOŽKA NÁKRUŽKU,ND ODSTRĚD.HYDROC. | 31.12.2014 | 31.12.2014 | 13 | KS | 36 176,86 | CZK |
| 3068 | 9005 | 8101578590 | USMĚRŇOVACÍ,TOKU,ND ODSTR.HYDROCYKLON | 31.12.2014 | 31.12.2014 | 8 | KS | 33 309,57 | CZK |
| 3069 | 9005 | 8101578600 | VÝLESEK NÁKRUŽKU,ND ODSTR.HYDROCYKLON | 31.12.2014 | 31.12.2014 | 8 | KS | 32 128,98 | CZK |
| 3070 | 9005 | 8101578610 | VYLOŽENÍ KUŽELOVÉ,ND ODSTR.HYDROCYKLON | 31.12.2014 | 31.12.2014 | 5 | KS | 22 279,58 | CZK |
| 3071 | 9005 | 8101578620 | KOMORA VSTUPNÍ,ND ODSTR.HYDROCYKLON 4CL | 31.12.2014 | 31.12.2014 | 1 | KS | 7 394,90 | CZK |
| 3072 | 9005 | 8101578640 | HYDROPOHON 0MV 315,ND ODSTRĚD.DW 29/6K | 31.12.2014 | 31.12.2014 | 1 | KS | 68 063,00 | CZK |
| 3073 | 9005 | 8101578650 | PRUŽINA TALÍŘOVÁ Č.V.26C08,ND DRTIČE | 31.12.2014 | 31.12.2014 | 64 | KS | 2 304,00 | CZK |
| 3074 | 9005 | 8101578670 | MANŽETA PRUŽNÁ Č.V.26C11,ND DRTIČE | 31.12.2014 | 31.12.2014 | 6 | KS | 23 898,00 | CZK |
| 3075 | 9005 | 8101578680 | TYČ MLEČÍ,30X2790MM,PRO VIBR.TYČ.MLÝN | 31.12.2014 | 31.12.2014 | 42 | KS | 28 896,00 | CZK |
| 3076 | 9005 | 8101578690 | TYČ MLEČÍ,25X2790MM,PRO VIBR.TYČ.MLÝN | 31.12.2014 | 31.12.2014 | 143 | KS | 71 986,20 | CZK |

| P.Č. | OKOc | Materiál | Krát;text materiálu | Datum od | Datum do | Končecná zísoba | ZMJ | Končecná hodnota | Měna |
|------|------|------------|--|------------|------------|-----------------|-----|------------------|------|
| 3077 | 9005 | 8101578700 | TYČ MJEČÍ 20X2790MM PRO VIBR.TYČ.MLÝN | 31.12.2014 | 31.12.2014 | 121 | KS | 48 400,00 | CZK |
| 3078 | 9005 | 8101578710 | SADA NAPIŇACÍ Č.V.2607,ND DRITČE | 31.12.2014 | 31.12.2014 | 2 | SO | 5 700,00 | CZK |
| 3079 | 9005 | 8101581470 | VENTIL 12,082/3K,ND kompresora pístového | 31.12.2014 | 31.12.2014 | 2 | KS | 1 121,52 | CZK |
| 3080 | 9005 | 8101582100 | HŘÍDEL Č.V.3-S220250-3,ND VENTILÁTORVM | 31.12.2014 | 31.12.2014 | 2 | KS | 4 400,00 | CZK |
| 3081 | 9005 | 8101582110 | HŘÍDEL Č.V.2-V237209,ND VENTILÁTORVM | 31.12.2014 | 31.12.2014 | 2 | KS | 4 700,00 | CZK |
| 3082 | 9005 | 8101582120 | KOLO OBĚŽ.Č.V.2-S259308-1,ND VENTIL. RVM | 31.12.2014 | 31.12.2014 | 1 | KS | 19 900,00 | CZK |
| 3083 | 9005 | 8101584120 | ČERPADLO OLEJOVÉ EAV-10,ND kompresorové | 31.12.2014 | 31.12.2014 | 1 | KS | 300,00 | CZK |
| 3084 | 9005 | 8101596260 | KUŽELKA,ND ven.V46121-4250 DN25 PN250, | 31.12.2014 | 31.12.2014 | 15 | KS | 14 675,25 | CZK |
| 3085 | 9005 | 8101596290 | KUŽELKA,ND ven. G40115-510-DN200 PN10 | 31.12.2014 | 31.12.2014 | 2 | KS | 3 293,40 | CZK |
| 3086 | 9005 | 8101596310 | VŘETENO ,ND šoup.S41123-5160 DN200 PN160 | 31.12.2014 | 31.12.2014 | 3 | KS | 14 091,99 | CZK |
| 3087 | 9005 | 8101596380 | KROUŽEK TĚSŇICÍ,ND odv.kon.BK15DN15 PN40 | 31.12.2014 | 31.12.2014 | 2 | KS | 148,00 | CZK |
| 3088 | 9005 | 8101596410 | ČEP HORNÍ,ND klap.K30065B1-111LEOC DN65 | 31.12.2014 | 31.12.2014 | 2 | KS | 857,28 | CZK |
| 3089 | 9005 | 8101596420 | ČEP DOLNÍ,ND klap.K30065B1-111LEOC DN65 | 31.12.2014 | 31.12.2014 | 2 | KS | 270,72 | CZK |
| 3090 | 9005 | 8101610410 | KLADIVO OKLEPÁVACÍ.Č.V.064166-8,ND EO | 31.12.2014 | 31.12.2014 | 10 | KS | 30 690,00 | CZK |
| 3091 | 9005 | 8101621070 | KOLO ROZVÁDĚČÍ V 80681,ND Č.250-CYFV | 31.12.2014 | 31.12.2014 | 2 | KS | 17 348,00 | CZK |
| 3092 | 9005 | 8101627360 | KROUŽEK LABYRINT.ŠESTID.VT,ND turb.parní | 31.12.2014 | 31.12.2014 | 7 | KS | 140,00 | CZK |
| 3093 | 9005 | 8101627370 | KROUŽEK LABYRINT.ŠESTID.ST,ND turb.parní | 31.12.2014 | 31.12.2014 | 7 | KS | 140,00 | CZK |
| 3094 | 9005 | 8101627380 | I.OŽISKO ZADNÍ NT,ND turbíny parní K110 | 31.12.2014 | 31.12.2014 | 1 | KS | 12 259,00 | CZK |
| 3095 | 9005 | 8101627390 | KLAPKA REGULACNÍ,ND turbíny parní K110 | 31.12.2014 | 31.12.2014 | 2 | KS | 3 000,00 | CZK |
| 3096 | 9005 | 8101627400 | POJISTKA AX.POSUVU ELEKTRON,ND turb.par. | 31.12.2014 | 31.12.2014 | 1 | KS | 6 133,00 | CZK |
| 3097 | 9005 | 8101627410 | UKAZATEL RELATIVNÍHO POSUVU,ND turb.par. | 31.12.2014 | 31.12.2014 | 1 | KS | 6 522,00 | CZK |
| 3098 | 9005 | 8101627420 | NÁSTAVEC ŠPÍČKY VT ROTORU,ND turb.par.55 | 31.12.2014 | 31.12.2014 | 1 | KS | 65,00 | CZK |
| 3099 | 9005 | 8101627430 | REGULÁTOR POJISTNÝ,ND turbíny parní K55 | 31.12.2014 | 31.12.2014 | 4 | KS | 414,00 | CZK |
| 3100 | 9005 | 8101627470 | PODLOŽKA 6,4MM, ND turbíny parní K110-13 | 31.12.2014 | 31.12.2014 | 12 | KS | 12,36 | CZK |
| 3101 | 9005 | 8101627490 | PLECH UCPÁVK.TP 410669/A,ND TG.55 MW | 31.12.2014 | 31.12.2014 | 8 | KS | 2 000,00 | CZK |
| 3102 | 9005 | 8101627500 | VŘETENO JEHOLOV.VENT.PV,ND turb.parní K55 | 31.12.2014 | 31.12.2014 | 5 | KS | 70 309,20 | CZK |
| 3103 | 9005 | 8101627510 | KROUŽEK PÍSTNÍ TP 4203 N,ND turb.parní 55 | 31.12.2014 | 31.12.2014 | 4 | KS | 56,40 | CZK |
| 3104 | 9005 | 8101627530 | HIRANOL,,_TYP OHYBOVÝ,50X50X1200,ND řídicí | 31.12.2014 | 31.12.2014 | 190 | KS | 107 190,18 | CZK |

| P.Č. | Okce | Materiál | Krát;text materiálu | Datum od | Datum do | Končecná zísoba | ZMJ | Končecná hodnota | Měna |
|------|------|------------|---|------------|------------|-----------------|-----|------------------|------|
| 3105 | 9005 | 8101627600 | TALÍŘ PODAVACÍ ŠNEKOVÉHO, ND podavače | 31.12.2014 | 31.12.2014 | 1 | KS | 2 431,00 | CZK |
| 3106 | 9005 | 8101627610 | LOPATKA KONCOVÁ Č.V.81/0-8/44,ND podavač | 31.12.2014 | 31.12.2014 | 3 | KS | 9 018,00 | CZK |
| 3107 | 9005 | 8101627640 | VÁLEČ Č.V.08367/7,D=115x250,ND podavače | 31.12.2014 | 31.12.2014 | 1 | KS | 22 900,00 | CZK |
| 3108 | 9005 | 8101630270 | DNO ZYONOVÉHO UZÁVĚRU,ND podavače PKA | 31.12.2014 | 31.12.2014 | 11 | KS | 49 409,25 | CZK |
| 3109 | 9005 | 8101630300 | PŘEPÁŽKA PROVZDUŠNOVACÍ,č.v. 600407 | 31.12.2014 | 31.12.2014 | 3 | KS | 2 790,97 | CZK |
| 3110 | 9005 | 8101630310 | SEDLŮ PRY Č.V.4-S-600214-6,ND podavače | 31.12.2014 | 31.12.2014 | 9 | KS | 8 550,00 | CZK |
| 3111 | 9005 | 8101630320 | SEDLŮ PRY Č.V.4V 169196-6,ND podavače | 31.12.2014 | 31.12.2014 | 14 | KS | 28 701,56 | CZK |
| 3112 | 9005 | 8101630330 | MEZIKLUS LÁTKOVÝ Č.V.4V 139534,ND podavač | 31.12.2014 | 31.12.2014 | 3 | KS | 9 979,00 | CZK |
| 3113 | 9005 | 8101630340 | UZÁVĚR SEGMENTOVÝ 200, ND podavače PAK | 31.12.2014 | 31.12.2014 | 2 | KS | 26 430,00 | CZK |
| 3114 | 9005 | 8101630350 | UZÁVĚR SEGMENTOVÝ 250, ND podavače PAK | 31.12.2014 | 31.12.2014 | 5 | KS | 71 650,00 | CZK |
| 3115 | 9005 | 8101630360 | ROTOR Č.V.2V 121942-6,ND podavače RP | 31.12.2014 | 31.12.2014 | 2 | KS | 4 710,00 | CZK |
| 3116 | 9005 | 8101630370 | POUZDRO D35118/16, ND podavače RP D3511/8 | 31.12.2014 | 31.12.2014 | 5 | KS | 473,08 | CZK |
| 3117 | 9005 | 8101630390 | ŠNEK Č.V.12932, ND podavače šnekový | 31.12.2014 | 31.12.2014 | 2 | KS | 5 850,00 | CZK |
| 3118 | 9005 | 8101630400 | HLAVA VÝTOKOVÁ Č.V.1F 00238,ND podavače | 31.12.2014 | 31.12.2014 | 1 | KS | 10 000,00 | CZK |
| 3119 | 9005 | 8101630410 | TĚSNĚNÍ PLESTĚNÉ, ND podavače rotační | 31.12.2014 | 31.12.2014 | 12 | KS | 2 400,00 | CZK |
| 3120 | 9005 | 8101630420 | TĚSNĚNÍ PLESTĚNÉ, ND podavače rotační | 31.12.2014 | 31.12.2014 | 12 | KS | 2 100,00 | CZK |
| 3121 | 9005 | 8101630440 | KOŠ VÝZTUŽNÝ,ND filtra FFPA1-1,35 | 31.12.2014 | 31.12.2014 | 12 | KS | 6 010,91 | CZK |
| 3122 | 9005 | 8101630450 | VENTIL, SOLENOIDOVÝ ASCO,ND filtra | 31.12.2014 | 31.12.2014 | 5 | KS | 20 160,00 | CZK |
| 3123 | 9005 | 8101630460 | KLÍN DOTLAČOVACÍ, ND filtra FFPA1-1,35, | 31.12.2014 | 31.12.2014 | 64 | KS | 3 200,00 | CZK |
| 3124 | 9005 | 8101630590 | TRUBKA ZÁVĚSNÁ,ND filtra TYP P500SA-2000 | 31.12.2014 | 31.12.2014 | 1 | KS | 3 150,00 | CZK |
| 3125 | 9005 | 8101630600 | POUZDRO VODÍCÍ,ND filtra TYP P500SA-2000 | 31.12.2014 | 31.12.2014 | 1 | KS | 1 715,00 | CZK |
| 3126 | 9005 | 8101630620 | KROUŽEK Č.V.4V 123193-5,ND KLAPKY, BP D36 | 31.12.2014 | 31.12.2014 | 13 | KS | 6 359,95 | CZK |
| 3127 | 9005 | 8101630630 | TĚSNĚNÍ PRY Č.V.4V 123193-5,ND klapky | 31.12.2014 | 31.12.2014 | 13 | KS | 5 307,25 | CZK |
| 3128 | 9005 | 8101630650 | KLAPKA Č.V.3V 114560-7,ND klapky, BP D36 | 31.12.2014 | 31.12.2014 | 3 | KS | 10 588,26 | CZK |
| 3129 | 9005 | 8101630660 | KROUŽEK Č.V.4V 114543-9,ND KLAPKY, BP D36 | 31.12.2014 | 31.12.2014 | 3 | KS | 2 946,87 | CZK |
| 3130 | 9005 | 8101630680 | HŘDLO BPPRY,ND klapky TYP BP D36,ZPĚTNÁ | 31.12.2014 | 31.12.2014 | 3 | KS | 26 892,76 | CZK |
| 3131 | 9005 | 8101630700 | TĚSNĚNÍ 4-V215578-6,ND UZÁVĚRU KLA DN80 | 31.12.2014 | 31.12.2014 | 28 | KS | 12 852,00 | CZK |
| 3132 | 9005 | 8101630720 | PRUŽINA,ND klapky TYP DN125, UZAVÍRACÍ | 31.12.2014 | 31.12.2014 | 2 | KS | 130,00 | CZK |

| P.Č. | Okce | Materiál | Krát;text materiálu | Datum od | Datum do | Končecná zísoba | ZMJ | Končecná hodnota | Měna |
|------|------|------------|---|------------|------------|-----------------|-----|------------------|------|
| 3133 | 9005 | 8101630760 | UZÁVĚR KOHOUTOVÝ ,ND klapy DN150 | 31.12.2014 | 31.12.2014 | 3 | KS | 58 596,85 | CZK |
| 3134 | 9005 | 8101630770 | DOMĚREK ALOTHC,ND klapy DN150 | 31.12.2014 | 31.12.2014 | 2 | KS | 2 000,00 | CZK |
| 3135 | 9005 | 8101630790 | TĚLESO ROZBOČKY,ND klapy TYP DN125 | 31.12.2014 | 31.12.2014 | 2 | KS | 11 760,00 | CZK |
| 3136 | 9005 | 8101630800 | KROUŽEK FTLRAČNÍ P24-50,ND dmychacla | 31.12.2014 | 31.12.2014 | 5 | KS | 600,00 | CZK |
| 3137 | 9005 | 8101630810 | KROUŽEK FTLRAČNÍ P34-40,ND dmychacla | 31.12.2014 | 31.12.2014 | 7 | KS | 756,00 | CZK |
| 3138 | 9005 | 8101630830 | KROUŽEK FTLRAČNÍ P24-40,ND dmychacla | 31.12.2014 | 31.12.2014 | 9 | KS | 860,00 | CZK |
| 3139 | 9005 | 8101630860 | KROUŽEK FTLRAČNÍ P60-60,ND dmychacla | 31.12.2014 | 31.12.2014 | 7 | KS | 1 037,16 | CZK |
| 3140 | 9005 | 8101632380 | NOŽE D291353525,ND MÍCHADLA DW 29/6K | 31.12.2014 | 31.12.2014 | 18 | KS | 42.354,01 | CZK |
| 3141 | 9005 | 8101632390 | PRUŽINA TALÍŘOVÁ,ND MÍCHADLA DW 29/6 K | 31.12.2014 | 31.12.2014 | 2 | KS | 1 600,00 | CZK |
| 3142 | 9005 | 8101632400 | NOŽE D292353325,ND MÍCHADLA DW 29/6K | 31.12.2014 | 31.12.2014 | 4 | KS | 7 613,22 | CZK |
| 3143 | 9005 | 8101632410 | DRŽÁK D293333326-99,ND MÍCHADLA DW 29/6K | 31.12.2014 | 31.12.2014 | 2 | KS | 21 118,20 | CZK |
| 3144 | 9005 | 8101632420 | NÁSTROJ D181359827-99,ND MÍCHA.DW 29/6 K | 31.12.2014 | 31.12.2014 | 8 | KS | 20 168,10 | CZK |
| 3145 | 9005 | 8101632430 | PODLOŽKA D291353528,ND MÍCHA. DW 29/6 K | 31.12.2014 | 31.12.2014 | 8 | KS | 2 585,70 | CZK |
| 3146 | 9005 | 8101632440 | DRŽÁK D292333225-99,ND MÍCHA.DW 29/6 K | 31.12.2014 | 31.12.2014 | 2 | KS | 23 669,79 | CZK |
| 3147 | 9005 | 8101632450 | SYSTEM ZÁKLADOVÝ,ND MÍCHADLA DW 29/6 K | 31.12.2014 | 31.12.2014 | 1 | KS | 200,00 | CZK |
| 3148 | 9005 | 8101632460 | NÁSTROJ D291512422-99,ND MÍCHA.DW 29/6 K | 31.12.2014 | 31.12.2014 | 2 | KS | 7 076,08 | CZK |
| 3149 | 9005 | 8101632470 | STĚRÁČ R151460412-99,ND MÍCHA.DW 29/6 K | 31.12.2014 | 31.12.2014 | 5 | KS | 15 887,43 | CZK |
| 3150 | 9005 | 8101632480 | PLECH D291512323,ND MÍCHADLA DW 29/6 K | 31.12.2014 | 31.12.2014 | 1 | KS | 1 529,91 | CZK |
| 3151 | 9005 | 8101632490 | STĚRÁČ D291513625-99,ND MÍCHA.DW 29/6 K | 31.12.2014 | 31.12.2014 | 1 | KS | 3 792,11 | CZK |
| 3152 | 9005 | 8101632500 | PLECH D291512324,ND MÍCHADLA DW 29/6 K | 31.12.2014 | 31.12.2014 | 1 | KS | 1 348,82 | CZK |
| 3153 | 9005 | 8101632510 | TĚSNĚNÍ VNITŘVÝSTUP.TALÍŘE,ND MÍCHADLA | 31.12.2014 | 31.12.2014 | 2 | KS | 12 000,00 | CZK |
| 3154 | 9005 | 8101632520 | TĚSNĚNÍ KLAPKY VČLEPIDLA Č.V.015140, | 31.12.2014 | 31.12.2014 | 1 | KS | 2 600,00 | CZK |
| 3155 | 9005 | 8101632530 | PRUŽINA ROZŘAZOVAC.VOZÍKU DESEK KALOLISU | 31.12.2014 | 31.12.2014 | 8 | KS | 776,00 | CZK |
| 3156 | 9005 | 8101633830 | MATICE,ND uzávěru DESKOVÝ. TR50X12/2 | 31.12.2014 | 31.12.2014 | 20 | KS | 13 800,00 | CZK |
| 3157 | 9005 | 8101633840 | VŘETENO,ND uzávěru DESKOVÝ. TR50X12/2 | 31.12.2014 | 31.12.2014 | 10 | KS | 24 000,00 | CZK |
| 3158 | 9005 | 8101633850 | TRUBKA OCELOVÁ 60x6MM,ND přehříváku | 31.12.2014 | 31.12.2014 | 7 | KS | 10 584,00 | CZK |
| 3159 | 9005 | 8101640370 | VŘETENO 4N3525-49,ND ven.V46128-B400DN40 | 31.12.2014 | 31.12.2014 | 1 | KS | 3 842,79 | CZK |
| 3160 | 9005 | 8101684410 | KROUŽEK TĚS.4ARM-391.5.34/B,ND TURB.PARNÍ | 31.12.2014 | 31.12.2014 | 3 | KS | 2 532,00 | CZK |

| P.Č. | Okce | Materiál | Krát;text materiálu | Datum od | Datum do | Končecná zísoba | ZMJ | Končecná hodnota | Měna |
|------|------|------------|--|------------|------------|-----------------|-----|------------------|------|
| 3161 | 9005 | 8101684430 | KROUŽEK TĚS.AARM.3915.35,ND TURB.PARNÍ | 31.12.2014 | 31.12.2014 | 3 | KS | 2 670,00 | CZK |
| 3162 | 9005 | 8101686620 | ŠROUB KULIČKOVÝ S MATIČK. ND jednot. ovlád | 31.12.2014 | 31.12.2014 | 2 | KS | 34 946,97 | CZK |
| 3163 | 9005 | 8101686650 | HŘÍDEL ŠNEK. 5.0,ND jednotky ovládací | 31.12.2014 | 31.12.2014 | 1 | KS | 7 701,00 | CZK |
| 3164 | 9005 | 8101686800 | VYSÍLAČ POLOHY CPT1/A,ND regulátoru | 31.12.2014 | 31.12.2014 | 4 | KS | 18 401,60 | CZK |
| 3165 | 9005 | 8101687190 | SADA TĚSNĚNÍ, ND analýzátora URAS 14 | 31.12.2014 | 31.12.2014 | 1 | SO | 1 827,36 | CZK |
| 3166 | 9005 | 8101692470 | ADAPTER F 14,ND jednotky ovládací MODAČT | 31.12.2014 | 31.12.2014 | 6 | KS | 4 086,60 | CZK |
| 3167 | 9005 | 8101708150 | VÍKO V21, ND rozváděče S2 | 31.12.2014 | 31.12.2014 | 5 | KS | 1 068,10 | CZK |
| 3168 | 9005 | 8101708160 | VÍKO V23, ND rozváděče S2 | 31.12.2014 | 31.12.2014 | 3 | KS | 1 099,08 | CZK |
| 3169 | 9005 | 8101708190 | VENTIL.ÁTOR Č.V.05-179-08,ND elektromotor | 31.12.2014 | 31.12.2014 | 3 | KS | 696,00 | CZK |
| 3170 | 9005 | 8101708200 | BRZDA EL.MOTORU ,ND elektromotoru DY225S | 31.12.2014 | 31.12.2014 | 2 | KS | 20 215,06 | CZK |
| 3171 | 9005 | 8101708240 | CHLADIČ CU/FE2B-2,5W,ND elektromotoru | 31.12.2014 | 31.12.2014 | 1 | KS | 400,00 | CZK |
| 3172 | 9005 | 8101708710 | PŘÍRUBA MI FM920, ND rozváděče.90201 | 31.12.2014 | 31.12.2014 | 2 | KS | 1 75,20 | CZK |
| 3173 | 9005 | 8101710590 | KROUŽEK TĚSNÍČ.175X160X24,ND šoup.541121 | 31.12.2014 | 31.12.2014 | 2 | KS | 2 000,00 | CZK |
| 3174 | 9005 | 8101714570 | SKŘÍŇ UZAVÍR.POUZDRA ,ND podavače | 31.12.2014 | 31.12.2014 | 4 | KS | 39 000,00 | CZK |
| 3175 | 9005 | 8101714610 | TĚSNĚNÍ Č.V.100148 80/0.9/19,ND podavače | 31.12.2014 | 31.12.2014 | 22 | KS | 3 575,00 | CZK |
| 3176 | 9005 | 8101714640 | INICIÁTOR - ZÁSTRČ.THURCK,ND podavače | 31.12.2014 | 31.12.2014 | 2 | KS | 1 390,00 | CZK |
| 3177 | 9005 | 8101714650 | VENTIL. ODVZDUŠŇOVACÍ, ND podavače | 31.12.2014 | 31.12.2014 | 1 | KS | 150,00 | CZK |
| 3178 | 9005 | 8101714670 | KROUŽEK TĚS.KULYVENTILU,ND podavače | 31.12.2014 | 31.12.2014 | 2 | KS | 1 950,00 | CZK |
| 3179 | 9005 | 8101714690 | TĚSNĚNÍ HD 100,ND podavače šnekový | 31.12.2014 | 31.12.2014 | 4 | KS | 1 952,00 | CZK |
| 3180 | 9005 | 8101714700 | KONCOVKA 50D 151B ŠNEKU,ND podavače | 31.12.2014 | 31.12.2014 | 2 | KS | 17 340,00 | CZK |
| 3181 | 9005 | 8101714710 | ŠNEK URYCHLOVACÍ DI51-6,ND podavače | 31.12.2014 | 31.12.2014 | 6 | KS | 4 200,00 | CZK |
| 3182 | 9005 | 8101714740 | PÁNEV LOŽ.EI.ZQ 14-160,ND ventilátoru | 31.12.2014 | 31.12.2014 | 1 | KS | 60 346,00 | CZK |
| 3183 | 9005 | 8101714760 | DESTIČKA OPOTŘEBTEL.NÁ,ND podavače | 31.12.2014 | 31.12.2014 | 1 | KS | 24 375,00 | CZK |
| 3184 | 9005 | 8101714770 | POHON, DN5600X3500,ND klapky uzavírací | 31.12.2014 | 31.12.2014 | 1 | KS | 62 100,00 | CZK |
| 3185 | 9005 | 8101714780 | POHON VENTILU VZDUCHU SG-13,ND klapky | 31.12.2014 | 31.12.2014 | 1 | KS | 41 796,00 | CZK |
| 3186 | 9005 | 8101724790 | ELEKTROMOTOR MEZ 4 AP 71-4,ND jed.ovláda | 31.12.2014 | 31.12.2014 | 1 | KS | 1 795,80 | CZK |
| 3187 | 9005 | 8101724800 | VLOŽKA MĚŘÍČÍ DVOJITÁ HD,ND snímače | 31.12.2014 | 31.12.2014 | 7 | KS | 2 366,00 | CZK |
| 3188 | 9005 | 8101737100 | SPOJKAVÝPUSTNÍ B1132L-S01,ND čer.WARMAN | 31.12.2014 | 31.12.2014 | 2 | KS | 2 334,48 | CZK |

| P.Č. | Okce | Materiál | Krát text materiálu | Datum od | Datum do | Končecná zísoba | ZMJ | Končecná hodnota | Měna |
|------|------|------------|---|------------|------------|-----------------|-----|------------------|------|
| 3189 | 9005 | 8101737130 | TĚSNĚNÍ EXPELLERU KRUHOVÉ;ND čerp.WARMAN | 31.12.2014 | 31.12.2014 | 7 | KS | 4 898,95 | CZK |
| 3190 | 9005 | 8101737140 | TĚSNĚNÍ RÁMOVÉ VOLTOVÉ;ND čerp.WARMAN 3 | 31.12.2014 | 31.12.2014 | 1 | KS | 621,88 | CZK |
| 3191 | 9005 | 8101737150 | SPOJKA VÝPUSTNÍ C2132L-R08;ND čerp.WARMAN | 31.12.2014 | 31.12.2014 | 6 | KS | 7 595,76 | CZK |
| 3192 | 9005 | 8101737160 | SPOJKASACÍ C2060-S01;ND čerp.WARMAN 3/2 | 31.12.2014 | 31.12.2014 | 5 | KS | 2 666,65 | CZK |
| 3193 | 9005 | 8101737250 | SADA TĚSNĚNÍ NBR.D=160.MM;ND pneu.mechan | 31.12.2014 | 31.12.2014 | 8 | SO | 6 581,60 | CZK |
| 3194 | 9005 | 8101744590 | ROTOR ROTAČNÍ 2.V.121926-6;ND PODAV | 31.12.2014 | 31.12.2014 | 4 | KS | 28 075,68 | CZK |
| 3195 | 9005 | 8101842200 | TĚLESO LOŽISKOVÉ;DĚLENÉ;S508;ND LOŽISKA | 31.12.2014 | 31.12.2014 | 5 | KS | 4 330,00 | CZK |
| 3196 | 9005 | 8101842260 | TĚLESO LOŽISKOVÉ;DĚLENÉ;S515;ND ložiska | 31.12.2014 | 31.12.2014 | 2 | KS | 2 000,00 | CZK |
| 3197 | 9005 | 8101842270 | TĚLESO LOŽISKOVÉ;DĚLENÉ;S516;ND ložiska | 31.12.2014 | 31.12.2014 | 1 | KS | 1 62,00 | CZK |
| 3198 | 9005 | 8101842290 | TĚLESO LOŽISKOVÉ;DĚLENÉ;S518;ND LOŽISKA | 31.12.2014 | 31.12.2014 | 2 | KS | 3 000,00 | CZK |
| 3199 | 9005 | 8101842320 | TĚLESO LOŽISKOVÉ;DĚLENÉ;S522;ND LOŽISKA | 31.12.2014 | 31.12.2014 | 1 | KS | 3 515,96 | CZK |
| 3200 | 9005 | 8101842350 | TĚLESO LOŽISKOVÉ;DĚLENÉ;S528;ND ložiska | 31.12.2014 | 31.12.2014 | 2 | KS | 12 378,94 | CZK |
| 3201 | 9005 | 8101842860 | HŘÍDEL UILOŽENÍ;ND MÍCHAČE EIRICH | 31.12.2014 | 31.12.2014 | 2 | KS | 85 000,00 | CZK |
| 3202 | 9005 | 8101843960 | KOLO OZUBENÉ;ND převodovky 462650/6D7 | 31.12.2014 | 31.12.2014 | 2 | KS | 2 016,52 | CZK |
| 3203 | 9005 | 8101844110 | KOLO OZUBENÉ;462840/32D2;ND PŘEVODOVKY | 31.12.2014 | 31.12.2014 | 3 | KS | 3 711,00 | CZK |
| 3204 | 9005 | 8101844120 | KOLO OZUBENÉ;462850/32D1;ND PŘEVODOVKY | 31.12.2014 | 31.12.2014 | 2 | KS | 4 000,04 | CZK |
| 3205 | 9005 | 8101854860 | PASTOREK;ND variátoru TYP 50152;14220.3 | 31.12.2014 | 31.12.2014 | 4 | KS | 852,00 | CZK |
| 3206 | 9005 | 8101857060 | PRUŽINA;ND spojky TYP VPS, VEL.0.3 | 31.12.2014 | 31.12.2014 | 8 | SO | 21 528,00 | CZK |
| 3207 | 9005 | 8101918210 | KOLO TALÍŘOVÉ;ND převodovky TSA031371 | 31.12.2014 | 31.12.2014 | 1 | KS | 7 247,00 | CZK |
| 3208 | 9005 | 8101918220 | PASTOREK Č.V.2.24-3720-071;ND převodovky | 31.12.2014 | 31.12.2014 | 1 | KS | 4 278,60 | CZK |
| 3209 | 9005 | 8101920460 | OBRUČ;ND spojky TYP PERIFLEX; 200 MM | 31.12.2014 | 31.12.2014 | 6 | KS | 4 632,00 | CZK |
| 3210 | 9005 | 8101920470 | OBRUČ;ND spojky TYP PERIFLEX; 250 MM | 31.12.2014 | 31.12.2014 | 8 | KS | 2 288,36 | CZK |
| 3211 | 9005 | 8101920490 | OBRUČ;ND spojky TYP PERIFLEX; 360 MM | 31.12.2014 | 31.12.2014 | 6 | KS | 8 874,00 | CZK |
| 3212 | 9005 | 8101920500 | OBRUČ;ND spojky TYP PERIFLEX;400 MM | 31.12.2014 | 31.12.2014 | 2 | KS | 3 672,00 | CZK |
| 3213 | 9005 | 8101920510 | OBRUČ;ND spojky TYP PERIFLEX; 450 MM | 31.12.2014 | 31.12.2014 | 6 | KS | 15 738,00 | CZK |
| 3214 | 9005 | 8101920950 | TĚLESO LOŽISKOVÉ;DĚLENÉ;S609;ND LOŽISKA | 31.12.2014 | 31.12.2014 | 4 | KS | 5 160,00 | CZK |
| 3215 | 9005 | 8101922670 | ČLÁNEK ŘETĚZU SPOJ.M40B-3/3.63.50/38.10 | 31.12.2014 | 31.12.2014 | 2 | KS | 1 063,72 | CZK |
| 3216 | 9005 | 8101923550 | SPOJKA ŘETĚZU;M12B-3;19.05/11.680MM | 31.12.2014 | 31.12.2014 | 4 | KS | 136,00 | CZK |

| P.Č. | OKc | Materiál | Krát text materiálu | Datum od | Datum do | Končecná zísoba | ZMJ | Končecná hodnota | Měna |
|------|------|------------|---|------------|------------|-----------------|-----|------------------|------|
| 3217 | 9005 | 8102070260 | SKLO 340X34X22MM HIX,ND vodozn. U48-4P4 | 31.12.2014 | 31.12.2014 | 2 | KS | 3 341,87 | CZK |
| 3218 | 9005 | 8102071080 | SLÍDA GSM 205X28 Z,ND vodozn. C15 120-4P | 31.12.2014 | 31.12.2014 | 166 | KS | 23 073,99 | CZK |
| 3219 | 9005 | 8102072660 | KUŽELKA,ND ven.V46121-4250, DN50 PN250 | 31.12.2014 | 31.12.2014 | 5 | KS | 6 575,00 | CZK |
| 3220 | 9005 | 8102072670 | MATICE VŘETENOVÁ,ND ven.V46121-4250 DN50 | 31.12.2014 | 31.12.2014 | 1 | KS | 4 009,62 | CZK |
| 3221 | 9005 | 8102072690 | MATICE VŘETENOVÁ,ND ven. ZK29/14 DN80 | 31.12.2014 | 31.12.2014 | 1 | KS | 12 660,24 | CZK |
| 3222 | 9005 | 8102072710 | JEDNOTKA ŘÍD.VLNOV.38.8 KOMP.,ND ven.S1 | 31.12.2014 | 31.12.2014 | 1 | KS | 36 475,20 | CZK |
| 3223 | 9005 | 8102072720 | KROUŽEK TĚSNÍČÍ,ND odv.kon. BK284-29 DN25 | 31.12.2014 | 31.12.2014 | 5 | KS | 880,45 | CZK |
| 3224 | 9005 | 8102076010 | LOŽISKO KČ.P009D,ND Č. WARMAN 4/3,3/2 CC. | 31.12.2014 | 31.12.2014 | 3 | KS | 8 075,09 | CZK |
| 3225 | 9005 | 8102076120 | LOŽISKO KČ.Q009D,ND čepadla WARMAN 6/4 | 31.12.2014 | 31.12.2014 | 3 | KS | 11 300,13 | CZK |
| 3226 | 9005 | 8102089900 | PASTOREK č.v.6344001/18D7,POZ.51,ND PŘEV | 31.12.2014 | 31.12.2014 | 10 | KS | 2 154,00 | CZK |
| 3227 | 9005 | 8102090020 | KOLO TALÍŘOVÉ,ND převodovky TSA 031370 | 31.12.2014 | 31.12.2014 | 1 | KS | 5 100,00 | CZK |
| 3228 | 9005 | 8102090100 | PASTOREK č.v.6324001/51D2,ND PŘEVODOV. | 31.12.2014 | 31.12.2014 | 3 | KS | 1 494,00 | CZK |
| 3229 | 9005 | 8102091140 | ČLÁNEK ŘETĚZU SPOJ., 28B-2,44,45/30,95MM | 31.12.2014 | 31.12.2014 | 10 | KS | 1 515,00 | CZK |
| 3230 | 9005 | 8102091150 | ČLÁNEK ŘETĚZU VNITŘ.28B-2,44,45/30,99 MM | 31.12.2014 | 31.12.2014 | 6 | KS | 1 371,48 | CZK |
| 3231 | 9005 | 8102091160 | ČLÁNEK ŘETĚZU SPOJ., 32B-2,50,80/30,95MM | 31.12.2014 | 31.12.2014 | 1 | KS | 190,65 | CZK |
| 3232 | 9005 | 8102091180 | PŮLČLÁNEK ŘETĚZU, JEDNOŘAD.5/8",15,875MM | 31.12.2014 | 31.12.2014 | 2 | KS | 76,96 | CZK |
| 3233 | 9005 | 8102093430 | TĚLESO LOŽISKOVÉ,DĚLENÉ. S624,ND ložiska | 31.12.2014 | 31.12.2014 | 4 | KS | 54 921,00 | CZK |
| 3234 | 9005 | 8102093440 | TĚLESO LOŽISK.,DĚLENÉ.SOFN224,ND ložiska | 31.12.2014 | 31.12.2014 | 1 | KS | 62 831,09 | CZK |
| 3235 | 9005 | 8102093700 | SEGMENT ZÁBĚROVÝ,ND variátoru 50152-24 | 31.12.2014 | 31.12.2014 | 6 | KS | 5 366,36 | CZK |
| 3236 | 9005 | 8102093710 | KOJOUČ.PT2-700193,ND variátoru 50152-24 | 31.12.2014 | 31.12.2014 | 4 | KS | 5 240,00 | CZK |
| 3237 | 9005 | 8102093770 | POUZDRO VČETNĚ PASTORKU,ND převodovky | 31.12.2014 | 31.12.2014 | 1 | KS | 7 240,00 | CZK |
| 3238 | 9005 | 8102093780 | KOLO TALÍŘ.S KUŽEL.PASTOR.,ND převodovky | 31.12.2014 | 31.12.2014 | 1 | KS | 7 994,60 | CZK |
| 3239 | 9005 | 8102093790 | KOLO TALÍŘOVÉ.Č.V. 3710-143,ND převodovk | 31.12.2014 | 31.12.2014 | 1 | KS | 2 626,02 | CZK |
| 3240 | 9005 | 8102093810 | KOLO TALÍŘ.S KUŽEL.PASTORK.,ND převodovky | 31.12.2014 | 31.12.2014 | 1 | KS | 7 480,60 | CZK |
| 3241 | 9005 | 8102093820 | KOLO TALÍŘOVÉ.S PASTORKEA,ND převodovky | 31.12.2014 | 31.12.2014 | 2 | KS | 14 140,00 | CZK |
| 3242 | 9005 | 8102093830 | KOLO TALÍŘOVÉ.Č.V.3710-123,ND převodovky | 31.12.2014 | 31.12.2014 | 2 | KS | 10 240,00 | CZK |
| 3243 | 9005 | 8102093840 | PASTOREK KUŽ.S POUZ.č.v.3720-236,ND PŘEV | 31.12.2014 | 31.12.2014 | 2 | KS | 18 460,00 | CZK |
| 3244 | 9005 | 8102093850 | KOLO OZUBNA HRDELA,3365-230,ND PŘEVOD. | 31.12.2014 | 31.12.2014 | 1 | KS | 4 774,00 | CZK |

| P.Č. | Okce | Materiál | Krát text materiálu | Datum od | Datum do | Končecná zísoba | ZMJ | Končecná hodnota | Měna |
|------|------|------------|--|------------|------------|-----------------|-----|------------------|------|
| 3245 | 9005 | 8102093860 | PASTOREK S POUZDR.č.v.3720-214,ND PŘEV. | 31.12.2014 | 31.12.2014 | 1 | KS | 4 162,00 | CZK |
| 3246 | 9005 | 8102093870 | KOLO TALÍŘOVÉ Č.V.3710-165,ND převodovky | 31.12.2014 | 31.12.2014 | 2 | KS | 3 180,00 | CZK |
| 3247 | 9005 | 8102093880 | PASTOREK KUŽELOVÉ,ND převodovky | 31.12.2014 | 31.12.2014 | 2 | KS | 10 640,00 | CZK |
| 3248 | 9005 | 8102093900 | KOLO OZUBENA HRÍDELI,3410-486,ND PŘEVOD. | 31.12.2014 | 31.12.2014 | 1 | KS | 14 999,00 | CZK |
| 3249 | 9005 | 8102093910 | KOLO OZUBENA HRÍDELI,3365-413,ND PŘEVOD. | 31.12.2014 | 31.12.2014 | 2 | KS | 11 884,00 | CZK |
| 3250 | 9005 | 8102093920 | SESTAVA OZUBENÝCH KOL,ND převodovky | 31.12.2014 | 31.12.2014 | 2 | KS | 29 998,00 | CZK |
| 3251 | 9005 | 8102093930 | PASTOREK S POUZDR.č.v.3720-221,ND PŘEV. | 31.12.2014 | 31.12.2014 | 1 | KS | 2 315,00 | CZK |
| 3252 | 9005 | 8102093940 | KOLO KUŽELOVÉ,ND převodovky TSA 031370 | 31.12.2014 | 31.12.2014 | 1 | KS | 2 370,00 | CZK |
| 3253 | 9005 | 8102093950 | KOLO TALÍRS KUŽ.PASTOR.,ND převodovky | 31.12.2014 | 31.12.2014 | 2 | KS | 25 861,60 | CZK |
| 3254 | 9005 | 8102093960 | KOLO OZUBENA HRÍDELI,3720-221,ND PŘEVOD. | 31.12.2014 | 31.12.2014 | 1 | KS | 4 774,00 | CZK |
| 3255 | 9005 | 8102093970 | HRÍDEL VÝSTUPNÍ,ND převodovky TSA 031370 | 31.12.2014 | 31.12.2014 | 1 | KS | 3 788,00 | CZK |
| 3256 | 9005 | 8102093980 | KOLO OZUBENÉ Č.V.3365-429,ND převodovky | 31.12.2014 | 31.12.2014 | 1 | KS | 14 400,00 | CZK |
| 3257 | 9005 | 8102093760 | PASTOREK VSTUPNÍ,ND převodovky TSA031 | 31.12.2014 | 31.12.2014 | 1 | KS | 9 170,87 | CZK |
| 3258 | 9005 | 8102093770 | KOLO OZUBENA HRÍDELI,3365-418,ND PŘEVOD. | 31.12.2014 | 31.12.2014 | 1 | KS | 7 647,00 | CZK |
| 3259 | 9005 | 8102093780 | KOLO OZUBENÉ,ND převodovky TSA 303370 | 31.12.2014 | 31.12.2014 | 2 | KS | 34 400,00 | CZK |
| 3260 | 9005 | 8102093790 | HRÍDEL VÝSTUPNÍ,ND převodovky TSA030370 | 31.12.2014 | 31.12.2014 | 2 | KS | 6 800,00 | CZK |
| 3261 | 9005 | 8102093800 | PRVEK PŘENOSOVÝ NSOHU-311,ND převodovky | 31.12.2014 | 31.12.2014 | 2 | KS | 9 790,00 | CZK |
| 3262 | 9005 | 8102093810 | PRVEK PŘENOSOVÝ WSOHU-314,ND převodovky | 31.12.2014 | 31.12.2014 | 12 | KS | 43 180,00 | CZK |
| 3263 | 9005 | 8102093830 | ČEP SPOJKY SE ŠROUB+MAT,ND SPOJKY,VEL335 | 31.12.2014 | 31.12.2014 | 12 | KS | 8 424,00 | CZK |
| 3264 | 9005 | 8102093840 | ČEP SPOJKY SE ŠROUB+MAT,ND SPOJKY,VEL214 | 31.12.2014 | 31.12.2014 | 10 | KS | 8 950,00 | CZK |
| 3265 | 9005 | 8102093850 | ČEP SPOJKY SE ŠROUB+MAT,ND SPOJKY,VEL353 | 31.12.2014 | 31.12.2014 | 10 | KS | 8 000,00 | CZK |
| 3266 | 9005 | 8102093860 | ČEP SPOJKY SE ŠROUB+MAT,ND SPOJKY,VEL271 | 31.12.2014 | 31.12.2014 | 10 | KS | 13 500,00 | CZK |
| 3267 | 9005 | 8102093870 | ČEP SPOJKY SE ŠROUB+MAT,ND SPOJKY,VEL213 | 31.12.2014 | 31.12.2014 | 8 | KS | 12 560,00 | CZK |
| 3268 | 9005 | 8102121410 | GRAF.ZOBRAZOVACÍ JEDNOTKA,ND syst.řídící | 31.12.2014 | 31.12.2014 | 1 | KS | 192 600,00 | CZK |
| 3269 | 9005 | 8102123770 | JEDNOTKA A413015 NCU,ND systém řídicího | 31.12.2014 | 31.12.2014 | 1 | KS | 43 410,00 | CZK |
| 3270 | 9005 | 8102138410 | VYLOŽENÍ PŘEDNÍHO DÍLU,ND čer.WARMAN 4/3 | 31.12.2014 | 31.12.2014 | 1 | KS | 38 012,96 | CZK |
| 3271 | 9005 | 8102138420 | KROUŽEK "O" HRÍDELE,ND čerp.WARMAN 100PP | 31.12.2014 | 31.12.2014 | 6 | KS | 221,64 | CZK |
| 3272 | 9005 | 8102138450 | KROUŽEK LABYRINTU,P108-G02,ND čer.WARMAN | 31.12.2014 | 31.12.2014 | 8 | KS | 5 895,47 | CZK |

| P.Č. | Okce | Materiál | Krát;text materiálu | Datum od | Datum do | Končecná zísoba | ZMJ | Končecná hodnota | Měna |
|------|------|------------|---|------------|------------|-----------------|-----|------------------|------|
| 3273 | 9005 | 8102138460 | KROUŽEK LABYRINTU,YC108-G02,ND čer.WARMAN | 31.12.2014 | 31.12.2014 | 3 | KS | 1 730,06 | CZK |
| 3274 | 9005 | 8102138470 | KROUŽEK LABYRINTU,DI08-G02,ND čer.WARMAN | 31.12.2014 | 31.12.2014 | 1 | KS | 213,49 | CZK |
| 3275 | 9005 | 8102138490 | KROUŽEK"O", D109-S10,ND čerp.WARMAN 6/4 | 31.12.2014 | 31.12.2014 | 6 | KS | 435,52 | CZK |
| 3276 | 9005 | 8102138520 | PODLOŽKA VYMEZOV,QV290+P10,ND čer.WARMAN | 31.12.2014 | 31.12.2014 | 1 | KS | 1 566,44 | CZK |
| 3277 | 9005 | 8102138570 | TĚSNĚNÍ LOŽISKA,PD089-S50,ND čer.WARMAN | 31.12.2014 | 31.12.2014 | 2 | KS | 1 107,62 | CZK |
| 3278 | 9005 | 8102138580 | TĚSNĚNÍ LOŽISKA,CC089-10S10,ND čer.WARMAN | 31.12.2014 | 31.12.2014 | 9 | KS | 1 545,38 | CZK |
| 3279 | 9005 | 8102138590 | TĚSNĚNÍ LOŽISKA,DD089-10S10,ND čer.WARMAN | 31.12.2014 | 31.12.2014 | 2 | KS | 433,08 | CZK |
| 3280 | 9005 | 8102138600 | TĚSNĚNÍ SÁNÍ A VÝTLAKU,ND čer.WARMAN 100 | 31.12.2014 | 31.12.2014 | 2 | KS | 1 233,32 | CZK |
| 3281 | 9005 | 8102138610 | TĚSNĚNÍ SKRÍNĚ UCPÁVKY,ND čerp.WARMAN100 | 31.12.2014 | 31.12.2014 | 1 | KS | 533,38 | CZK |
| 3282 | 9005 | 8102138620 | TĚSNĚNÍ VÍKA SKRÍNĚ,ND čerp.WARMAN 100PD | 31.12.2014 | 31.12.2014 | 4 | KS | 266,52 | CZK |
| 3283 | 9005 | 8102138630 | TĚSNĚNÍ VÍKA SKRÍNĚ,ND čerp.WARMAN 6/4DD | 31.12.2014 | 31.12.2014 | 4 | KS | 2 648,50 | CZK |
| 3284 | 9005 | 8102138640 | TĚSNĚNÍ VÍKA SKRÍNĚ,ND čerp.WARMAN 65 QV | 31.12.2014 | 31.12.2014 | 2 | KS | 229,92 | CZK |
| 3285 | 9005 | 8102138660 | TĚSNĚNÍ VYLOŽENÍ,ND čerp.WARMAN 100 PD | 31.12.2014 | 31.12.2014 | 1 | KS | 120,89 | CZK |
| 3286 | 9005 | 8102138670 | VYLOŽENÍ PŘEDN.VÍKA SKRÍNĚ,ND čer.WARMAN | 31.12.2014 | 31.12.2014 | 1 | KS | 44 011,31 | CZK |
| 3287 | 9005 | 8102148170 | ČEP OZUB.VĚN,0053-32037-0, ND IJUNGSTR. | 31.12.2014 | 31.12.2014 | 101 | KS | 2 323,00 | CZK |
| 3288 | 9005 | 8102148180 | ČEP OZUB.VĚN,0053-03599-0, ND IJUNGSTR. | 31.12.2014 | 31.12.2014 | 20 | KS | 560,00 | CZK |
| 3289 | 9005 | 8102155750 | KOLÍK Č.V.TP 532190,ND turb.parní TG3 | 31.12.2014 | 31.12.2014 | 1 | KS | 31,84 | CZK |
| 3290 | 9005 | 8102168900 | MEMBRÁNA,ND ven.GFESTRA 5801-FG16DN65 | 31.12.2014 | 31.12.2014 | 2 | KS | 4 482,24 | CZK |
| 3291 | 9005 | 8102170400 | TĚLSO LOŽISK.,DĚLENÉ SNL609,ND ložiska | 31.12.2014 | 31.12.2014 | 2 | KS | 3 649,00 | CZK |
| 3292 | 9005 | 8102176260 | KLADKA D52/140-28 ,ND ventilátoru ARB | 31.12.2014 | 31.12.2014 | 5 | KS | 10 075,45 | CZK |
| 3293 | 9005 | 8102176290 | KLADKA OVL.RU ARBD 800-900,ND ventilátor | 31.12.2014 | 31.12.2014 | 1 | KS | 2 015,09 | CZK |
| 3294 | 9005 | 8102176340 | KLOUB KRZ.Č.V.3-S15-3060 1,ND ventilátoru | 31.12.2014 | 31.12.2014 | 4 | KS | 11 482,20 | CZK |
| 3295 | 9005 | 8102176370 | KLOUB KRZ.Č.V.2-S15-3061,ND ventilátoru | 31.12.2014 | 31.12.2014 | 1 | KS | 2 870,55 | CZK |
| 3296 | 9005 | 8102176460 | IOPATKA RU D 2240,ND ventilátoru ARF 224 | 31.12.2014 | 31.12.2014 | 5 | KS | 10 075,45 | CZK |
| 3297 | 9005 | 8102185450 | PLECH ROHOVÝ D29151241299,ND MÍCHADLA | 31.12.2014 | 31.12.2014 | 1 | KS | 600,00 | CZK |
| 3298 | 9005 | 8102186220 | SKRÍŇ OVLÁDACÍ,ND jednotky vytápění | 31.12.2014 | 31.12.2014 | 1 | KS | 12 030,43 | CZK |
| 3299 | 9005 | 8102189250 | ČLÁNEK ŘETĚZU VNIT.40B-3B,63,50/38, 10MM | 31.12.2014 | 31.12.2014 | 6 | KS | 1 023,12 | CZK |
| 3300 | 9005 | 8102190650 | ROTOR NT.VČ.SPOJKY.TPI.52784/1,ND TG 55MW | 31.12.2014 | 31.12.2014 | 1 | KS | 51 238,00 | CZK |

| P.Č. | OKc | Materiál | Krát;text materiálu | Datum od | Datum do | Končecná zísoba | ZMJ | Končecná hodnota | Měna |
|------|------|------------|--|------------|------------|-----------------|-----|------------------|------|
| 3301 | 9005 | 8102190750 | ČLÁNEK ŘETĚZ.DOPRAV., ND vlnasčec HDD | 31.12.2014 | 31.12.2014 | 84 | KS | 683.723,88 | CZK |
| 3302 | 9005 | 8102194020 | KRUH TĚSNÍCÍ 190X185V 557393,ND čer.CVA | 31.12.2014 | 31.12.2014 | 6 | KS | 7.124,70 | CZK |
| 3303 | 9005 | 8102195060 | ROTOR č.v.Ea21866ND GENERÁTORU 6H6378/2 | 31.12.2014 | 31.12.2014 | 1 | KS | 576.000,00 | CZK |
| 3304 | 9005 | 8102199960 | MANOMETR TLAK.DIFERENCE,ND filtru DD 65 | 31.12.2014 | 31.12.2014 | 2 | KS | 7.051,94 | CZK |
| 3305 | 9005 | 8102199970 | VLOŽKA TLUMIČE, ND kompresoru rotačního | 31.12.2014 | 31.12.2014 | 1 | KS | 13.766,76 | CZK |
| 3306 | 9005 | 8102199980 | VENTIL. ZPĚTNÝ, ND kompresoru rotačního | 31.12.2014 | 31.12.2014 | 2 | KS | 27.102,34 | CZK |
| 3307 | 9005 | 8102200010 | SEDLO VENTILU, ND kompresoru rotačního | 31.12.2014 | 31.12.2014 | 2 | KS | 5.653,52 | CZK |
| 3308 | 9005 | 8102200020 | PRUŽINA KÓD 2250557900,ND kompres.rotáč. | 31.12.2014 | 31.12.2014 | 2 | KS | 1.300,62 | CZK |
| 3309 | 9005 | 8102200040 | KROUŽEK "O" KÓD 0663210779,ND kompresora | 31.12.2014 | 31.12.2014 | 2 | KS | 698,42 | CZK |
| 3310 | 9005 | 8102200050 | KROUŽEK "O" KÓD 0663210749,ND kompresora | 31.12.2014 | 31.12.2014 | 2 | KS | 1.902,06 | CZK |
| 3311 | 9005 | 8102200860 | LIŠTA NOSNÁ 4KK 440976,ND dopravníku | 31.12.2014 | 31.12.2014 | 7 | KS | 15.597,26 | CZK |
| 3312 | 9005 | 8102200890 | KOLO ŘETĚZOVÉ 4KK 440359,ND dopravníku | 31.12.2014 | 31.12.2014 | 1 | KS | 9.682,45 | CZK |
| 3313 | 9005 | 8102200910 | LIŠTA NOSNÁ 4KK 441679, ND dopravníku | 31.12.2014 | 31.12.2014 | 8 | KS | 11.519,68 | CZK |
| 3314 | 9005 | 8102200920 | LIŠTA NOSNÁ 4KK 441703, ND dopravníku | 31.12.2014 | 31.12.2014 | 2 | KS | 2.465,32 | CZK |
| 3315 | 9005 | 8102200930 | LIŠTA NOSNÁ 4KK 441624, ND dopravníku | 31.12.2014 | 31.12.2014 | 8 | KS | 14.876,00 | CZK |
| 3316 | 9005 | 8102200960 | LIŠTA NOSNÁ 4KK 441681, ND dopravníku | 31.12.2014 | 31.12.2014 | 3 | KS | 3.285,09 | CZK |
| 3317 | 9005 | 8102201040 | KOLO 2KK 440362,ND dopravníku řetězový | 31.12.2014 | 31.12.2014 | 2 | KS | 104.196,38 | CZK |
| 3318 | 9005 | 8102201660 | VÁLČEK HLADKÝ,133x900x25,ND dopravníku | 31.12.2014 | 31.12.2014 | 11 | KS | 26.010,58 | CZK |
| 3319 | 9005 | 8102201670 | VÁLČEK HLADKÝ,ND dopravníku 1200 | 31.12.2014 | 31.12.2014 | 10 | KS | 6.020,50 | CZK |
| 3320 | 9005 | 8102201840 | ČIDL O TĚPLOTNÍ ČISTI A2GSA, MYCOM CPM 151 | 31.12.2014 | 31.12.2014 | 1 | KS | 4.384,80 | CZK |
| 3321 | 9005 | 8102201900 | SPIRÁLA 111.C Č.V:70-3-01235.1,ND čer.NVD | 31.12.2014 | 31.12.2014 | 2 | KS | 5.061,18 | CZK |
| 3322 | 9005 | 8102202040 | TĚLESO,ND ven. V41 113-540 DN50 | 31.12.2014 | 31.12.2014 | 1 | KS | 1.678,00 | CZK |
| 3323 | 9005 | 8102202070 | JEDNOTKA REVERZNÍ STYKAČ,ND jednorovňád | 31.12.2014 | 31.12.2014 | 1 | KS | 4.845,00 | CZK |
| 3324 | 9005 | 8102202740 | HŘÍDEL.KOPÍ KOMPL.75X9X2370 MM,ND UZÁV. | 31.12.2014 | 31.12.2014 | 3 | KS | 351.730,00 | CZK |
| 3325 | 9005 | 8102202750 | HROT KOPÍ Č.V.D1910200 OL.150,ND uzávěru | 31.12.2014 | 31.12.2014 | 2 | KS | 20.824,00 | CZK |
| 3326 | 9005 | 8102202760 | HROT KOPÍ Č.V.D1910200 OL.141,ND uzávěru | 31.12.2014 | 31.12.2014 | 3 | KS | 47.006,11 | CZK |
| 3327 | 9005 | 8102203240 | UCPÁVKA MECHANICKÁ DEPAG 270,ND čer.p.NVD | 31.12.2014 | 31.12.2014 | 1 | KS | 21.651,00 | CZK |
| 3328 | 9005 | 8102210470 | POUZZDRO HŘÍDELE:10-5V109433,ND čer.CJAV | 31.12.2014 | 31.12.2014 | 1 | KS | 8.413,25 | CZK |

| P.Č. | Okce | Materiál | Krát;text materiálu | Datum od | Datum do | Končecná zísoba | ZMJ | Končecná hodnota | Měna |
|------|------|------------|---|------------|------------|-----------------|-----|------------------|------|
| 3329 | 9005 | 8102210490 | | 31.12.2014 | 31.12.2014 | 4 | KS | 172,00 | CZK |
| | | | SVORNÍK M16X50 MM, ND čerpadla 150-CJAV | | | | | | |
| 3330 | 9005 | 8102210500 | | 31.12.2014 | 31.12.2014 | 4 | KS | 52,00 | CZK |
| | | | MATICE, M16,50-3111229116000,ND čerp.CJAV | | | | | | |
| 3331 | 9005 | 8102210510 | | 31.12.2014 | 31.12.2014 | 2 | KS | 52,00 | CZK |
| | | | PERO 18X11X140,50-3111720181400,ČJAV | | | | | | |
| 3332 | 9005 | 8102210530 | | 31.12.2014 | 31.12.2014 | 2 | KS | 7 200,00 | CZK |
| | | | SADA ND Č.V.50911874,ND odlučovače oleje | | | | | | |
| 3333 | 9005 | 8102212130 | | 31.12.2014 | 31.12.2014 | 2 | KS | 166 000,00 | CZK |
| | | | POUZDRO HRÍDELE LOŽISK,SKŘINĚ,ND posadače | | | | | | |
| 3334 | 9005 | 8102213430 | | 31.12.2014 | 31.12.2014 | 18 | KS | 47 362,50 | CZK |
| | | | MANŽETA K TÁHLŮM SEKTOR,DESEK,ND Ijungst | | | | | | |
| 3335 | 9005 | 8102213870 | | 31.12.2014 | 31.12.2014 | 2 | KS | 12,20 | CZK |
| | | | SÍTO VT ODLUČOVAČE,ND turbíny parní | | | | | | |
| 3336 | 9005 | 8102215390 | | 31.12.2014 | 31.12.2014 | 3 | KS | 8 089,41 | CZK |
| | | | KROUŽEK TĚSNÍCÍ HRÍDELE,ND čerp.WARMAN 1 | | | | | | |
| 3337 | 9005 | 8102217420 | | 31.12.2014 | 31.12.2014 | 2 | KS | 32 140,00 | CZK |
| | | | MATICE VŘETENOVÁN,ND soup.S41125-3160DN,300 | | | | | | |
| 3338 | 9005 | 8102219060 | | 31.12.2014 | 31.12.2014 | 1 | SO | 575,00 | CZK |
| | | | VLOŽKA SPOJKY K.Č.999,010,200,ND ČITUR | | | | | | |
| 3339 | 9005 | 8102219070 | | 31.12.2014 | 31.12.2014 | 2 | KS | 3 750,00 | CZK |
| | | | KOLO OBĚŽNÉ 160X14 MM,ND čerpadla 50-NVD | | | | | | |
| 3340 | 9005 | 8102219080 | | 31.12.2014 | 31.12.2014 | 2 | KS | 9 000,00 | CZK |
| | | | SPIRÁLA Č.V.71-01028,1,ND čerp.50-NVD-16 | | | | | | |
| 3341 | 9005 | 8102219090 | | 31.12.2014 | 31.12.2014 | 3 | KS | 1 182,00 | CZK |
| | | | KRUH TĚSNÍCÍ OB.KOLA 70X78X10,ND čer.NVD | | | | | | |
| 3342 | 9005 | 8102219110 | | 31.12.2014 | 31.12.2014 | 6 | KS | 16 538,19 | CZK |
| | | | LUCERNA Č.V.72-0185,1,ND čerp.50-NVD-16 | | | | | | |
| 3343 | 9005 | 8102219120 | | 31.12.2014 | 31.12.2014 | 2 | KS | 3 900,00 | CZK |
| | | | TĚLESO LOŽISKA Č.V.71-01025,0,ND čer.NVD | | | | | | |
| 3344 | 9005 | 8102219130 | | 31.12.2014 | 31.12.2014 | 4 | KS | 782,57 | CZK |
| | | | VÍKO LOŽISKA Č.V.73-036100,ND čerp.NVD | | | | | | |
| 3345 | 9005 | 8102219140 | | 31.12.2014 | 31.12.2014 | 2 | KS | 4 352,52 | CZK |
| | | | HRÍDEL,30X420 Č.V.73-05614,1,ND čerp.NVD | | | | | | |
| 3346 | 9005 | 8102219150 | | 31.12.2014 | 31.12.2014 | 3 | KS | 1 068,00 | CZK |
| | | | MATICE, OB.KOLA M16X1,5/22,ND čerp.50-NVD | | | | | | |
| 3347 | 9005 | 8102219210 | | 31.12.2014 | 31.12.2014 | 4 | KS | 5 200,00 | CZK |
| | | | KROUŽEK ZAHL.COVACÍ 38 MM,ND čerp.50-NVD | | | | | | |
| 3348 | 9005 | 8102219220 | | 31.12.2014 | 31.12.2014 | 3 | KS | 1 764,60 | CZK |
| | | | PŘÍRUBA UCPÁVKY Č.V.74-06622,1,ND čer.NVD | | | | | | |
| 3349 | 9005 | 8102219240 | | 31.12.2014 | 31.12.2014 | 2 | KS | 238,00 | CZK |
| | | | TĚSNĚNÍ PLOCHÉ 185X170X1MM,ND čerpad,NVD | | | | | | |
| 3350 | 9005 | 8102220020 | | 31.12.2014 | 31.12.2014 | 2 | KS | 14 538,50 | CZK |
| | | | VÍKO HRÍDELE,PD062C21,ND čerp.WARMAN 100 | | | | | | |
| 3351 | 9005 | 8102220030 | | 31.12.2014 | 31.12.2014 | 1 | KS | 66,50 | CZK |
| | | | KROUŽEK "O" K.Č.26140V133,ND čerp.WARMAN | | | | | | |
| 3352 | 9005 | 8102220070 | | 31.12.2014 | 31.12.2014 | 3 | KS | 22 980,63 | CZK |
| | | | LOŽISKO K.Č.P009,ND Č. WARMAN 3/2 CC-AH | | | | | | |
| 3353 | 9005 | 8102220160 | | 31.12.2014 | 31.12.2014 | 1 | KS | 13 354,34 | CZK |
| | | | LOŽISKO K.Č.Q009,ND čerpadla WARMAN 6/4 | | | | | | |
| 3354 | 9005 | 8102220190 | | 31.12.2014 | 31.12.2014 | 1 | KS | 11 392,50 | CZK |
| | | | VÍKO HRÍDELE,DD062-10881,ND čerp.WARMAN | | | | | | |
| 3355 | 9005 | 8102220230 | | 31.12.2014 | 31.12.2014 | 2 | KS | 386,40 | CZK |
| | | | TĚSNĚNÍ LOŽISKA,DD069-10810,ND čer.WARMAN | | | | | | |
| 3356 | 9005 | 8102220240 | | 31.12.2014 | 31.12.2014 | 2 | KS | 18 548,02 | CZK |
| | | | POUZDRO HRÍDELE, K.Č.D075J04,ND čer.WARMAN | | | | | | |

| P.Č. | Okce | Materiál | Krát;text materiálu | Datum od | Datum do | Končecná zísoba | ZMJ | Končecná hodnota | Měna |
|------|------|------------|--|------------|------------|-----------------|-----|------------------|------|
| 3357 | 9005 | 8102220250 | KROUŽEK "O" K.Č.D109510,ND čerp.WARMAN 6 | 31.12.2014 | 31.12.2014 | 4 | KS | 290,35 | CZK |
| 3358 | 9005 | 8102220260 | TĚSNĚNÍ VYLOŽENÍ VOLUTY,ND čerp.WARMAN 6 | 31.12.2014 | 31.12.2014 | 6 | KS | 19 959,40 | CZK |
| 3359 | 9005 | 8102222080 | DESKA OTĚROVÁ Č.V.N R75,ND dopravníku | 31.12.2014 | 31.12.2014 | 850 | KS | 411 987,59 | CZK |
| 3360 | 9005 | 8102223450 | MODUL ŘÍDÍCÍ MLZ ELEKTRON,ND kompr.rota | 31.12.2014 | 31.12.2014 | 1 | KS | 51 109,00 | CZK |
| 3361 | 9005 | 8102223930 | MEMBRÁNA+PRUŽINA,ND ven.CH/PEV/DN5/4" | 31.12.2014 | 31.12.2014 | 20 | KS | 10 320,00 | CZK |
| 3362 | 9005 | 8102223950 | SADA ND XIEKA 1310,ND jednotky ovládací | 31.12.2014 | 31.12.2014 | 1 | SO | 1 601,00 | CZK |
| 3363 | 9005 | 8102227040 | ŠKRABÁK Č.V.C2.8671-06082-0,ND vynašeče | 31.12.2014 | 31.12.2014 | 2 | KS | 4 988,00 | CZK |
| 3364 | 9005 | 8102227420 | TÁHLIO Č.V.CA 730235,ND ven.2227112140/1 | 31.12.2014 | 31.12.2014 | 2 | KS | 1 930,00 | CZK |
| 3365 | 9005 | 8102227430 | KOLÍK Č.V.02-75554,ND ven.2227112140/1 | 31.12.2014 | 31.12.2014 | 2 | KS | 25,20 | CZK |
| 3366 | 9005 | 8102227440 | UCPÁVKA UM M74.0018,ND ven.2227112140/1 | 31.12.2014 | 31.12.2014 | 1 | KS | 3 983,00 | CZK |
| 3367 | 9005 | 8102231400 | MATICE VŘETENA HRAN,ND šoup.S25113-502 | 31.12.2014 | 31.12.2014 | 2 | KS | 7 454,00 | CZK |
| 3368 | 9005 | 8102232220 | PÁNEV LOŽISKOVÁ EGXLA,ND ventilátoru | 31.12.2014 | 31.12.2014 | 2 | KS | 319 833,54 | CZK |
| 3369 | 9005 | 8102232240 | PÁNEV LOŽISKOVÁ EGZLE 18-160,ND VENTIL. | 31.12.2014 | 31.12.2014 | 1 | KS | 260 001,80 | CZK |
| 3370 | 9005 | 8102233250 | SADA ND MUCPÁ,DEPAC 1306270350,ND ČNNVD | 31.12.2014 | 31.12.2014 | 1 | SO | 8 665,00 | CZK |
| 3371 | 9005 | 8102233460 | KOTOUČ,TRANSPORTNÍ ULTRA 1000,ND dopravn | 31.12.2014 | 31.12.2014 | 381 | KS | 74 066,40 | CZK |
| 3372 | 9005 | 8102239230 | TĚLESO SACÍ Č.V.V 900620,ND čerpiad.CVIV | 31.12.2014 | 31.12.2014 | 1 | KS | 42 675,75 | CZK |
| 3373 | 9005 | 8102239530 | HADICE OHEBNÁ TP345085,ND turb.parní 55 | 31.12.2014 | 31.12.2014 | 1 | KS | 22 092,00 | CZK |
| 3374 | 9005 | 8102243870 | ŘEMENICE MOTORU SPB 250X5,ND dmychadla | 31.12.2014 | 31.12.2014 | 1 | KS | 2 220,00 | CZK |
| 3375 | 9005 | 8102249050 | TĚSNĚNÍ-TLAKOTĚS VÍKA,PRO Z15117-4250 | 31.12.2014 | 31.12.2014 | 20 | KS | 1 906,67 | CZK |
| 3376 | 9005 | 8102251470 | V KROUŽEK 2KS+LABYRINT,KROUŽEK,ND ložisk | 31.12.2014 | 31.12.2014 | 3 | SO | 4 809,60 | CZK |
| 3377 | 9005 | 8102252840 | TRYSKA DÝZY TYP A, MAT.1.4837,ND kotle | 31.12.2014 | 31.12.2014 | 271 | KS | 236 874,11 | CZK |
| 3378 | 9005 | 8102252920 | POUZDRO UCPÁVKOVÉ 50-5V741699,ND čer.CHP | 31.12.2014 | 31.12.2014 | 2 | KS | 32 375,12 | CZK |
| 3379 | 9005 | 8102254710 | TĚSNĚNÍ TĚLESA DVOUBŘITOVÉ,ND ložiska | 31.12.2014 | 31.12.2014 | 15 | SO | 9 837,00 | CZK |
| 3380 | 9005 | 8102254730 | TĚSNĚNÍ TĚLESA DVOUBŘITOVÉ,ND ložiska | 31.12.2014 | 31.12.2014 | 10 | SO | 6 462,00 | CZK |
| 3381 | 9005 | 8102255540 | VŘETENO POZ.5.3,ND ven. ZK 29/14 DN80 | 31.12.2014 | 31.12.2014 | 1 | KS | 9 800,00 | CZK |
| 3382 | 9005 | 8102257850 | HŘÍDEL,KLOUBOVÝ, ND ventilátoru AS19 | 31.12.2014 | 31.12.2014 | 44 | KS | 48 576,00 | CZK |
| 3383 | 9005 | 8102257880 | CHLADIČ KAPALINY,ND BULDOZERU DZ 109B | 31.12.2014 | 31.12.2014 | 1 | KS | 1,00 | CZK |
| 3384 | 9005 | 8102258020 | MEMBRÁNA 76X45 K.Č.811459,ND čer.G/5B.04 | 31.12.2014 | 31.12.2014 | 1 | KS | 1 709,00 | CZK |

| P.Č. | Okce | Materiál | Krát;text materiálu | Datum od | Datum do | Končecná zísoba | ZMJ | Končecná hodnota | Měna |
|------|------|------------|---|------------|------------|-----------------|-----|------------------|------|
| 3385 | 9005 | 8102258160 | PRUŽINA 469114,ND Č.VAMB 07063 PPI,SIBAII | 31.12.2014 | 31.12.2014 | 1 | KS | 160,00 | CZK |
| 3386 | 9005 | 8102258210 | SADA ND K.Č.910758,ND čer.VAMB 07063 PPI | 31.12.2014 | 31.12.2014 | 1 | SO | 4 958,00 | CZK |
| 3387 | 9005 | 8102258250 | SADA ND K.Č.740501,ND čer.G/5B 0417 PPI | 31.12.2014 | 31.12.2014 | 1 | SO | 3 050,00 | CZK |
| 3388 | 9005 | 8102264570 | VLOŽKA PRODLOUŽ.VÁLCE,ND dopravníku | 31.12.2014 | 31.12.2014 | 1 | SO | 7 282,70 | CZK |
| 3389 | 9005 | 8102264590 | USMĚRNOVAC.TOKU 2x50x200MM,ND podsvačce | 31.12.2014 | 31.12.2014 | 1 | KS | 6 564,13 | CZK |
| 3390 | 9005 | 8102267250 | PASTOREK NASTUPNÍ,ND převodový, AGRA | 31.12.2014 | 31.12.2014 | 2 | KS | 831,93 | CZK |
| 3391 | 9005 | 8102268600 | HLAVA TĚSNÍČÍ TYP H 2100K,ND dopravníku | 31.12.2014 | 31.12.2014 | 2 | KS | 204 091,50 | CZK |
| 3392 | 9005 | 8102269450 | SKŘÍŇ SPIRÁLOVÁ Č.V.31050045,ND čer.MF60 | 31.12.2014 | 31.12.2014 | 1 | KS | 3 737,00 | CZK |
| 3393 | 9005 | 8102269490 | POUZDRO UCPÁVKY Č.V.F.74987,ND dopravník | 31.12.2014 | 31.12.2014 | 1 | KS | 1 265,00 | CZK |
| 3394 | 9005 | 8102269510 | VÍKO UCPÁVKY Č.V.F.641021,ND dopravníku | 31.12.2014 | 31.12.2014 | 2 | KS | 500,00 | CZK |
| 3395 | 9005 | 8102269570 | VÍKO UCPÁVKY Č.V.F.74596,ND dopravníku | 31.12.2014 | 31.12.2014 | 1 | KS | 250,00 | CZK |
| 3396 | 9005 | 8102269620 | KROUŽEK Č.V.F.74593,5, ND dopravníku | 31.12.2014 | 31.12.2014 | 1 | KS | 150,00 | CZK |
| 3397 | 9005 | 8102269630 | KROUŽEK Č.V.F.51288/30, ND dopravníku | 31.12.2014 | 31.12.2014 | 2 | KS | 300,00 | CZK |
| 3398 | 9005 | 8102269640 | KROUŽEK Č.V.F.74932,2, ND dopravníku | 31.12.2014 | 31.12.2014 | 1 | KS | 150,00 | CZK |
| 3399 | 9005 | 8102272100 | SADA ND, ND kompresoru rotačního GA 132 | 31.12.2014 | 31.12.2014 | 1 | KS | 562,00 | CZK |
| 3400 | 9005 | 8102272360 | TĚSNĚNÍ Č.V.941109/25,ND turb.parní TG 55 | 31.12.2014 | 31.12.2014 | 5 | KS | 48,00 | CZK |
| 3401 | 9005 | 8102272810 | ČEP PÍSTNÍ,TYP DVK,ND KOMPR.PÍSTI. | 31.12.2014 | 31.12.2014 | 2 | KS | 78,44 | CZK |
| 3402 | 9005 | 8102273730 | ŠROUB Č.V.TP 214878,ND turbíny parní 55 | 31.12.2014 | 31.12.2014 | 1 | KS | 8 180,00 | CZK |
| 3403 | 9005 | 8102273940 | TĚSNĚNÍ UCPÁVK.28/40,ND koh.K85111-516 | 31.12.2014 | 31.12.2014 | 1 | KS | 30,00 | CZK |
| 3404 | 9005 | 8102276165 | KOŠ VÝHŘEVNÝ,725 MM,ND OHŘÍVÁKU PARNÍHO | 31.12.2014 | 31.12.2014 | 48 | KS | 425 000,16 | CZK |
| 3405 | 9005 | 8102277120 | POUZDRO PRO UZÁVĚR PLOCHÝ,ND uzávěru | 31.12.2014 | 31.12.2014 | 8 | KS | 4 880,00 | CZK |
| 3406 | 9005 | 8102279590 | HŘÍDEL Č.V.V708610,ND čerpad.80-CVAV-200 | 31.12.2014 | 31.12.2014 | 1 | KS | 5 369,67 | CZK |
| 3407 | 9005 | 8102279600 | TĚLESO ČLÁNKU Č.V.V890050,ND čer.80-CVAV | 31.12.2014 | 31.12.2014 | 1 | KS | 6 469,67 | CZK |
| 3408 | 9005 | 8102279610 | KOLO ROZVÁDEČÍ Č.V.V704599,ND Č. CVAV | 31.12.2014 | 31.12.2014 | 1 | KS | 2 290,16 | CZK |
| 3409 | 9005 | 8102280680 | TĚSNĚNÍ OBVODOVÉ,ND Ljungströmu VIQ 27,5 | 31.12.2014 | 31.12.2014 | 159 | KS | 137 605,75 | CZK |
| 3410 | 9005 | 8102281650 | ODLUČOVAČ VÍROVÝ D630,ND zásobníku | 31.12.2014 | 31.12.2014 | 2 | KS | 63 170,00 | CZK |
| 3411 | 9005 | 8102285720 | VÁLČEK HLADKÝ 89x750 MM, ND dopravníku | 31.12.2014 | 31.12.2014 | 3 | KS | 3 449,57 | CZK |
| 3412 | 9005 | 8102288920 | KROUŽKY UCPÁVKOVÉ,ND čer. HAUKF PIM I.19 | 31.12.2014 | 31.12.2014 | 2 | SO | 5 680,00 | CZK |

| P.Č. | Okce | Materiál | Krát text materiálu | Datum od | Datum do | Končecná zísoba | ZMJ | Končecná hodnota | Měna |
|------|------|------------|--|------------|------------|-----------------|-----|------------------|------|
| 3413 | 9005 | 8102289330 | VÁLČEK HLADKÝ TTM 155x1750x30,ND doprav | 31.12.2014 | 31.12.2014 | 34 | KS | 136 162,45 | CZK |
| 3414 | 9005 | 8102289550 | ČLÁNEK S PÁTKOU Č.V.NCF 720S F-22-8 | 31.12.2014 | 31.12.2014 | 4 | KS | 2 280,00 | CZK |
| 3415 | 9005 | 8102289570 | PATKA KLUZNÁ SPOD. Č.V.C.871001ŘEŠEŠR. | 31.12.2014 | 31.12.2014 | 20 | KS | 4 212,40 | CZK |
| 3416 | 9005 | 8102289600 | PÁS KLUZNÝ Č.V.272 F.673, ŘETĚZ,SHRABOV. | 31.12.2014 | 31.12.2014 | 28 | KS | 19 040,00 | CZK |
| 3417 | 9005 | 8102289610 | PODLOŽKA PŘIVAŘOVACÍ Č.V.C.870359,35MM | 31.12.2014 | 31.12.2014 | 150 | KS | 4 155,00 | CZK |
| 3418 | 9005 | 8102289620 | ČLÁNEK ŘETĚZU Č.V.271 E 976-A,6X23/3,9-3 | 31.12.2014 | 31.12.2014 | 2 | KS | 780,00 | CZK |
| 3419 | 9005 | 8102291720 | PASTOREK Č.V.9414210/1-3400-01,ND převod | 31.12.2014 | 31.12.2014 | 1 | KS | 40 490,00 | CZK |
| 3420 | 9005 | 8102292450 | VYSÍLAČ ODPOROVÝ 2X100OHMU,ND jednooslád | 31.12.2014 | 31.12.2014 | 1 | KS | 1 200,00 | CZK |
| 3421 | 9005 | 8102297560 | KOLO ROZVÁDĚČÍ NT.Č.14,ND turb.parní 55 | 31.12.2014 | 31.12.2014 | 2 | KS | 141 333,34 | CZK |
| 3422 | 9005 | 8102303000 | VENTIL, SEDLOVÝ HAWF, ND turb.parní G3-3 | 31.12.2014 | 31.12.2014 | 1 | KS | 12 159,00 | CZK |
| 3423 | 9005 | 8102308420 | HŘÍDEL, Č.V.5V737688,ND čerp.80 EFS 500-6 | 31.12.2014 | 31.12.2014 | 1 | KS | 7 172,00 | CZK |
| 3424 | 9005 | 8102309700 | KROUŽEK 22X2 MM Č.V.17 271018,ND čer.CVX | 31.12.2014 | 31.12.2014 | 8 | KS | 16,00 | CZK |
| 3425 | 9005 | 8102309710 | POUZDRO HŘÍDELE, VÝTLAKU,ND čer.pad.40-CVX | 31.12.2014 | 31.12.2014 | 1 | KS | 150,00 | CZK |
| 3426 | 9005 | 8102312600 | VÍKO 225 MM Č.V.79-2-02070,1,ND čerp.NHD | 31.12.2014 | 31.12.2014 | 2 | KS | 325,78 | CZK |
| 3427 | 9005 | 8102316800 | SADA TĚSNĚNÍ NBR.D=50 MM,ND válec CAMOZZ. | 31.12.2014 | 31.12.2014 | 3 | SO | 1 098,00 | CZK |
| 3428 | 9005 | 8102316820 | SADA TĚSNĚNÍ NBR.D=80 MM,ND válec CAMOZZ | 31.12.2014 | 31.12.2014 | 6 | SO | 3 060,00 | CZK |
| 3429 | 9005 | 8102323420 | HIRANOL 50X50X350 MM,ND MLÝNU VM 15 | 31.12.2014 | 31.12.2014 | 70 | KS | 8 105,30 | CZK |
| 3430 | 9005 | 8102323430 | HIRANOL 50X50X750 MM,ND MLÝNU VM 15 | 31.12.2014 | 31.12.2014 | 200 | KS | 40 000,00 | CZK |
| 3431 | 9005 | 8102325070 | RAMENO KOMPL.S TLUKAD.KIAD,ND diriče pal | 31.12.2014 | 31.12.2014 | 2 | KS | 4 000,00 | CZK |
| 3432 | 9005 | 8102325110 | ROZETA Č.V.O.HS-715097,ND rtičiče 1800 | 31.12.2014 | 31.12.2014 | 36 | KS | 53 730,00 | CZK |
| 3433 | 9005 | 8102325190 | STĚNA MEMBRÁN. Č.V.O-PB-003047,ND kotle | 31.12.2014 | 31.12.2014 | 96 | M | 138 198,72 | CZK |
| 3434 | 9005 | 8102325210 | TĚSNĚNÍ ZVONU Č.V.3V 175065-5,ND podavač | 31.12.2014 | 31.12.2014 | 4 | KS | 2 260,00 | CZK |
| 3435 | 9005 | 8102325220 | KOŠ VÝZTUŽNÝ Č.V.3-S-222561,ND filtru | 31.12.2014 | 31.12.2014 | 4 | KS | 1 728,00 | CZK |
| 3436 | 9005 | 8102326400 | LOŽISKO 300 MM,ND TURB.PARNÍ 55 MW | 31.12.2014 | 31.12.2014 | 2 | KS | 10 000,00 | CZK |
| 3437 | 9005 | 8102326410 | LOŽISKO 280 MM,ND TURB.PARNÍ 55 MW | 31.12.2014 | 31.12.2014 | 1 | KS | 5 500,00 | CZK |
| 3438 | 9005 | 8102327400 | KOLO TALÍŘ+PAST+NÁŘ,3710-143,ND PŘEVOD. | 31.12.2014 | 31.12.2014 | 1 | KS | 7 994,60 | CZK |
| 3439 | 9005 | 8102327410 | KOLO TALÍŘ+PAST+NÁŘ,3710-121,ND PŘEVOD. | 31.12.2014 | 31.12.2014 | 1 | KS | 18 380,60 | CZK |
| 3440 | 9005 | 8102327420 | KOLO TALÍŘ+PAST+NÁŘ,2-24-3710-071,ND PŘ. | 31.12.2014 | 31.12.2014 | 1 | KS | 18 735,00 | CZK |

| P.Č. | OKeC | Materiál | Krát text materiálu | Datum od | Datum do | Konečná zásoba | ZMJ | Konečná hodnota | Měna |
|------|------|------------|--|------------|------------|----------------|-----|-----------------|------|
| 3441 | 9005 | 8102327520 | ŘETĚZ KOMPL. Č.V.3KK 921 786,ND podavače | 31.12.2014 | 31.12.2014 | 2 | KS | 20 874,98 | CZK |
| 3442 | 9005 | 8102329860 | VŘETENO,ND ven,ZK 29/14, DN25 PN160 | 31.12.2014 | 31.12.2014 | 1 | KS | 9 435,00 | CZK |
| 3443 | 9005 | 8102328880 | JEDNOT.ZVEDACÍ,MATICE+HŘÍDEL,ND ven,V724 | 31.12.2014 | 31.12.2014 | 1 | KS | 30 000,00 | CZK |
| 3444 | 9005 | 8102328920 | VENTIL.SOLENOIDOVÝ,ND kompresoru rotoč. | 31.12.2014 | 31.12.2014 | 1 | KS | 3 474,14 | CZK |
| 3445 | 9005 | 8102329000 | SÍTO HRUBÉ,Δ JEMNÉ,ND ven,KUHLER-GR.2 | 31.12.2014 | 31.12.2014 | 1 | KS | 11 587,63 | CZK |
| 3446 | 9005 | 8102329070 | SPOJKA UPŘ VPS-3,ND ventilátoru ΔRB 2 | 31.12.2014 | 31.12.2014 | 1 | KS | 25 387,20 | CZK |
| 3447 | 9005 | 8102329590 | KOLO OZUBENÉ, TSA031570,ND PŘÍVODOVKY | 31.12.2014 | 31.12.2014 | 1 | KS | 21 256,00 | CZK |
| 3448 | 9005 | 8102329620 | HADICE: OHEBNÁ,ND TURB.PARNÍ 110 MW | 31.12.2014 | 31.12.2014 | 1 | KS | 14 280,00 | CZK |
| 3449 | 9005 | 8102329630 | VÝKOVK.NT.OBLÓP.,ND TURB.PARNÍ 50 MW | 31.12.2014 | 31.12.2014 | 155 | KS | 17 628,15 | CZK |
| 3450 | 9005 | 8102329640 | VÝKOVK.NT.OB.KOL.A,ND TURB.PARNÍ 50 MW | 31.12.2014 | 31.12.2014 | 2 | KS | 8 618,50 | CZK |
| 3451 | 9005 | 8102329690 | FILTR DUPELEX PN16,ND TURB.PARNÍ 55 MW | 31.12.2014 | 31.12.2014 | 1 | KS | 100 951,56 | CZK |
| 3452 | 9005 | 8102329730 | HŘÍDEL-VÝKOVK 1-KUP-400281/A,ND mlýnu | 31.12.2014 | 31.12.2014 | 3 | KS | 10 200,00 | CZK |
| 3453 | 9005 | 8102330380 | VÁLEČEK,NOSNÝ HILADKÝ,ND dopravníku | 31.12.2014 | 31.12.2014 | 13 | KS | 17 046,90 | CZK |
| 3454 | 9005 | 8102330520 | LOPATKA 1/2, D=148/61x10MM,ND dopravníku | 31.12.2014 | 31.12.2014 | 136 | KS | 19 407,20 | CZK |
| 3455 | 9005 | 8102330530 | UCPÁVKA PRO LD.40,SSTO.0007,ND dopravník | 31.12.2014 | 31.12.2014 | 1 | KS | 12 001,90 | CZK |
| 3456 | 9005 | 8102330590 | SÍTO Č.V.IT-10053,PRŮM=1 MM,ND třídiče | 31.12.2014 | 31.12.2014 | 2 | KS | 9 520,70 | CZK |
| 3457 | 9005 | 8102330710 | MATICE NOH1711,M9X3,ND TURB.PARNÍ 50 MW | 31.12.2014 | 31.12.2014 | 6 | KS | 2 580,00 | CZK |
| 3458 | 9005 | 8102330740 | SVORNÍK-TP 523727,ND TURB.PARNÍ 50 MW | 31.12.2014 | 31.12.2014 | 8 | KS | 1 200,00 | CZK |
| 3459 | 9005 | 8102331060 | HŘÍDEL ŠNEKOVÝ Č.V. 39-2-110,ND dopravní | 31.12.2014 | 31.12.2014 | 1 | KS | 13 300,00 | CZK |
| 3460 | 9005 | 8102331100 | LUCERNA 20LC Č.V.70-2-01851,ND čer.NVD | 31.12.2014 | 31.12.2014 | 2 | KS | 4 883,10 | CZK |
| 3461 | 9005 | 8102331120 | TRYSKA K.Č.3403158,ND čerp. WOMA 1502 P3 | 31.12.2014 | 31.12.2014 | 2 | KS | 10 894,30 | CZK |
| 3462 | 9005 | 8102331130 | KROUŽEK MUCP.Č.V.5V 11 4166,ND čer.T109 | 31.12.2014 | 31.12.2014 | 1 | KS | 2 890,00 | CZK |
| 3463 | 9005 | 8102331440 | ZAPALOVAČ PLYNOELEKTRICKÝ,ND hořáku VPH | 31.12.2014 | 31.12.2014 | 4 | KS | 14 479,36 | CZK |
| 3464 | 9005 | 8102332070 | TĚSNĚNÍ-MANŽETA, D=200MM,ND podavače | 31.12.2014 | 31.12.2014 | 30 | KS | 12 360,00 | CZK |
| 3465 | 9005 | 8102332140 | KOMPENZÁTOR TKANINOVÝ "21",ND kotle | 31.12.2014 | 31.12.2014 | 1 | KS | 1 326,00 | CZK |
| 3466 | 9005 | 8102332210 | TĚLESO SVODKY Č.V.1 V-600510,ND kotle | 31.12.2014 | 31.12.2014 | 1 | KS | 10 320,00 | CZK |
| 3467 | 9005 | 8102332340 | FILTR KERAMICKÝ 52KI50,ND analyz.ŠICK | 31.12.2014 | 31.12.2014 | 4 | KS | 8 121,60 | CZK |
| 3468 | 9005 | 8102332360 | TĚSNĚNÍ PŘÍVODU PRO URAS 14 | 31.12.2014 | 31.12.2014 | 2 | KS | 5 752,80 | CZK |

| P.Č. | OKeC | Materiál | Krát text materiálu | Datum od | Datum do | Končecná zísoba | ZMJ | Končecná hodnota | Měna |
|------|------|------------|---|------------|------------|-----------------|-----|------------------|------|
| 3469 | 9005 | 8102332430 | KROUŽEK TĚSNÍČÍ, 108x33MM,ND podavače | 31.12.2014 | 31.12.2014 | 21 | KS | 3 600,77 | CZK |
| 3470 | 9005 | 8102332440 | KROUŽEK TĚSNÍČÍ, 160x85MM, ND podavače | 31.12.2014 | 31.12.2014 | 29 | KS | 10 587,92 | CZK |
| 3471 | 9005 | 8102332450 | ZÁVLAČKA K ČERPU,ND drátce,paliva 1210/8 | 31.12.2014 | 31.12.2014 | 312 | KS | 1 560,00 | CZK |
| 3472 | 9005 | 8102333120 | KRYT SMYČEK VNEJŠÍ 4-68-553,ND ohrávků | 31.12.2014 | 31.12.2014 | 1540 | KS | 2 926,00 | CZK |
| 3473 | 9005 | 8102333130 | KRYT SMYČEK VNITŘNÍ 4-68-552,ND ohrávků | 31.12.2014 | 31.12.2014 | 340 | KS | 510,00 | CZK |
| 3474 | 9005 | 8102333150 | ÚSTÍ DIFUZORU ŽÁRUVZDORNÉ,ND hořáku VPH | 31.12.2014 | 31.12.2014 | 1 | KS | 2 992,80 | CZK |
| 3475 | 9005 | 8102333160 | TABULE OPLECHOVÁNÍ 4 OJ-001955,ND kotle | 31.12.2014 | 31.12.2014 | 9 | KS | 30 179,40 | CZK |
| 3476 | 9005 | 8102333180 | LIŠTA NOSNÁ Č.V.1 KK 441680,ND dopravník | 31.12.2014 | 31.12.2014 | 20 | KS | 400,00 | CZK |
| 3477 | 9005 | 8102333240 | LIŠTA NOSNÁ Č.V.1 KK 44170,ND dopravník | 31.12.2014 | 31.12.2014 | 20 | KS | 500,00 | CZK |
| 3478 | 9005 | 8102333250 | LIŠTA NOSNÁ Č.V.1 KK 441768,ND dopravník | 31.12.2014 | 31.12.2014 | 20 | KS | 300,00 | CZK |
| 3479 | 9005 | 8102333260 | LIŠTA NOSNÁ Č.V.1 KK 441767,ND dopravník | 31.12.2014 | 31.12.2014 | 6 | KS | 132,00 | CZK |
| 3480 | 9005 | 8102333280 | LIŠTA NOSNÁ Č.V.1 KK 440399,ND dopravník | 31.12.2014 | 31.12.2014 | 1 | KS | 305,25 | CZK |
| 3481 | 9005 | 8102333300 | LIŠTA NOSNÁ Č.V.1 KK 440627,ND dopravník | 31.12.2014 | 31.12.2014 | 20 | KS | 460,00 | CZK |
| 3482 | 9005 | 8102333310 | LIŠTA NOSNÁ Č.V.1 KK 440628,ND dopravník | 31.12.2014 | 31.12.2014 | 20 | KS | 540,00 | CZK |
| 3483 | 9005 | 8102333320 | LIŠTA NOSNÁ Č.V.1 KK 441623,ND dopravník | 31.12.2014 | 31.12.2014 | 20 | KS | 600,00 | CZK |
| 3484 | 9005 | 8102333400 | ČEP ROTORU HORNÍ ,ND Ljungströmu CX 23,5 | 31.12.2014 | 31.12.2014 | 2 | KS | 120,00 | CZK |
| 3485 | 9005 | 8102333420 | SESTAVA HOKLOŽ,SKŘÍNĚ,KO-8053-08696,ND | 31.12.2014 | 31.12.2014 | 2 | KS | 500,00 | CZK |
| 3486 | 9005 | 8102333430 | PŘÍRUBA č.v.K2-8053-12534,D=330/252 MM | 31.12.2014 | 31.12.2014 | 2 | KS | 130,00 | CZK |
| 3487 | 9005 | 8102333440 | PŘÍRUBA č.v.K2-8053-12534,D=310/232 MM | 31.12.2014 | 31.12.2014 | 2 | KS | 116,00 | CZK |
| 3488 | 9005 | 8102333450 | PŘÍRUBA Č.V.K2-8053-03351,ND Ljungströmu | 31.12.2014 | 31.12.2014 | 4 | KS | 288,00 | CZK |
| 3489 | 9005 | 8102333460 | ŠROUB Č.V.K4-0053-04217-0,ND Ljungströmu | 31.12.2014 | 31.12.2014 | 60 | KS | 900,00 | CZK |
| 3490 | 9005 | 8102333550 | HŘÍDEL KRÁTKÝ, ND ventilátoru | 31.12.2014 | 31.12.2014 | 2 | KS | 4 340,00 | CZK |
| 3491 | 9005 | 8102333700 | TĚSNĚNÍ VÝPUSTI K0287-03/3616,PRO URAS14 | 31.12.2014 | 31.12.2014 | 1 | KS | 3 948,00 | CZK |
| 3492 | 9005 | 8102333710 | TĚSNĚNÍ STREUZEL K0287-05/3616, URAS 14 | 31.12.2014 | 31.12.2014 | 1 | KS | 2 346,24 | CZK |
| 3493 | 9005 | 8102333730 | TĚSNĚNÍ VÝPUSTI K0287-07/3616,PRO URAS14 | 31.12.2014 | 31.12.2014 | 1 | KS | 3 045,60 | CZK |
| 3494 | 9005 | 8102334280 | LUCERNA Č.V.79-2-01851,ND čerp.32,NVD | 31.12.2014 | 31.12.2014 | 1 | KS | 1 038,19 | CZK |
| 3495 | 9005 | 8102334370 | PLECH TĚSNÍČÍ , ND Ljungströmu WX 26-5 | 31.12.2014 | 31.12.2014 | 4 | KS | 897,04 | CZK |
| 3496 | 9005 | 8102334890 | PAKET SERVIS 9083893,PRO TYP LJE/BHER 741 | 31.12.2014 | 31.12.2014 | 1 | SO | 15 914,04 | CZK |

| P.Č. | Okce | Materiál | Krát;text materiálu | Datum od | Datum do | Končecná zísoba | ZMJ | Končecná hodnota | Měna |
|------|------|------------|--|------------|------------|-----------------|-----|------------------|------|
| 3497 | 9005 | 8102335040 | LOŽISKO PRO ŠNEK.HŘÍDEL.ND dopravníku | 31.12.2014 | 31.12.2014 | 1 | KS | 4 284,00 | CZK |
| 3498 | 9005 | 8102335100 | SADA ND ČERPADLA,K0287-29/3616,URAS 14 | 31.12.2014 | 31.12.2014 | 2 | SO | 2 880,16 | CZK |
| 3499 | 9005 | 8102335110 | TĚSNĚNÍ SBĚRNÁDOBY RM 210,K0287-35/3616 | 31.12.2014 | 31.12.2014 | 1 | KS | 3 316,32 | CZK |
| 3500 | 9005 | 8102335120 | TĚSNĚNÍ VYSÍLAČE RM 210, K0287-34/3616 | 31.12.2014 | 31.12.2014 | 1 | KS | 3 316,32 | CZK |
| 3501 | 9005 | 8102335130 | TĚSNĚNÍ PŘÍSTROJE RM 210, K0287-33/3616 | 31.12.2014 | 31.12.2014 | 1 | KS | 1 80,48 | CZK |
| 3502 | 9005 | 8102335160 | VENTIL.KONCENTRICKÝ,ND kompresorů pístov | 31.12.2014 | 31.12.2014 | 2 | KS | 1 067,18 | CZK |
| 3503 | 9005 | 8102335690 | MEMBRÁNA, Č.V.85122210,ND filtra CIPRES | 31.12.2014 | 31.12.2014 | 4 | KS | 2 140,00 | CZK |
| 3504 | 9005 | 8102336610 | SILENTBLOK M10, ND spojky ELCO NSOHU | 31.12.2014 | 31.12.2014 | 8 | KS | 3 560,10 | CZK |
| 3505 | 9005 | 8102336830 | POUZDRO ČERPU 18X20X15MM,ND,klap.L36171 | 31.12.2014 | 31.12.2014 | 74 | KS | 894,72 | CZK |
| 3506 | 9005 | 8102336840 | ZÁVLAČKA,5X30MM,61810530,ND,klap.L36171 | 31.12.2014 | 31.12.2014 | 33 | KS | 744,48 | CZK |
| 3507 | 9005 | 8102336850 | ČEP HORNÍ,KW1B0080-6A-0000,ND,klap.K3008 | 31.12.2014 | 31.12.2014 | 5 | KS | 2 143,20 | CZK |
| 3508 | 9005 | 8102336860 | ČEP DOLNÍ,KW2A0080-6A-0000,ND,klap.K3008 | 31.12.2014 | 31.12.2014 | 5 | KS | 676,80 | CZK |
| 3509 | 9005 | 8102336980 | MATICE M30x2 MM, Č.V.N-1062, ND kotle | 31.12.2014 | 31.12.2014 | 12 | KS | 19 506,00 | CZK |
| 3510 | 9005 | 8102336990 | ŠROUB ZÁVRTNÝ M80x2, Č.V.N-1063,ND kotle | 31.12.2014 | 31.12.2014 | 12 | KS | 13 830,00 | CZK |
| 3511 | 9005 | 8102337230 | KROUŽEK ZAHLCOVACÍ DĚLENÝ,ND čerp.80-NCU | 31.12.2014 | 31.12.2014 | 1 | KS | 2 058,36 | CZK |
| 3512 | 9005 | 8102337250 | PODLOŽKA POJISTNÁ 22X32X0,8MM,ND čer.NVD | 31.12.2014 | 31.12.2014 | 2 | KS | 12,30 | CZK |
| 3513 | 9005 | 8102337350 | DIFUZOR Č.V.288 5702,ND čerp.FLYGT PS 21 | 31.12.2014 | 31.12.2014 | 1 | KS | 3 802,08 | CZK |
| 3514 | 9005 | 8102337360 | DIFUZOR Č.V.277 6301,ND čerp.FLYGT PS 21 | 31.12.2014 | 31.12.2014 | 1 | KS | 3 323,08 | CZK |
| 3515 | 9005 | 8102337370 | KROUŽEK ROZDĚL. Č.V.3148802,ND čer.FLYGT | 31.12.2014 | 31.12.2014 | 2 | KS | 5 327,54 | CZK |
| 3516 | 9005 | 8102337700 | TĚSNĚNÍ 16X35/108 4 V21581-5,ND podava. | 31.12.2014 | 31.12.2014 | 30 | KS | 47 844,00 | CZK |
| 3517 | 9005 | 8102337770 | OMEZOVAČ RYCHLOSTI OR 4 L,ND výtahu TNV | 31.12.2014 | 31.12.2014 | 1 | KS | 2 113,00 | CZK |
| 3518 | 9005 | 8102337790 | OMEZOVAČ RYCHLOSTI OR 4 P,ND výtahu TNV | 31.12.2014 | 31.12.2014 | 2 | KS | 4 226,00 | CZK |
| 3519 | 9005 | 8102338590 | TRYSKA VÍRIVÁ,Č.V.D 26956-4CF-SIC 213-90 | 31.12.2014 | 31.12.2014 | 1 | KS | 17 020,80 | CZK |
| 3520 | 9005 | 8102338630 | SADA TĚSNĚNÍ DN200, ND podavače rotační | 31.12.2014 | 31.12.2014 | 2 | SO | 2 592,00 | CZK |
| 3521 | 9005 | 8102338640 | BLOK SPOJKOVÝ,DN500x9860,ND,dopravníku | 31.12.2014 | 31.12.2014 | 1 | KS | 8 053,92 | CZK |
| 3522 | 9005 | 8102339220 | ŠOUPÁTKO TI-8479,ND TURB.PARNÍ 12 MW | 31.12.2014 | 31.12.2014 | 1 | KS | 32 000,00 | CZK |
| 3523 | 9005 | 8102339230 | PÁKA TI-8479-00126,ND TURB.PARNÍ 500 MW | 31.12.2014 | 31.12.2014 | 1 | KS | 1 570,00 | CZK |
| 3524 | 9005 | 8102339240 | POUZDRO TO-8421-00680-0,ND TURB.PARNÍ 12 | 31.12.2014 | 31.12.2014 | 5 | KS | 29 326,67 | CZK |

| P.Č. | OK/OC | Materiál | Krát;text materiálu | Datum od | Datum do | Končecná zísoba | ZMJ | Končecná hodnota | Měna |
|------|-------|------------|---|------------|------------|-----------------|-----|------------------|------|
| 3525 | 9005 | 8102339260 | POUZDRO TO-8421-00680.č.č.22,ND TG 12 MW | 31.12.2014 | 31.12.2014 | 5 | KS | 29 326,67 | CZK |
| 3526 | 9005 | 8102339270 | POUZDRO TO-8421-00680.č.č.28,ND TG 12 MW | 31.12.2014 | 31.12.2014 | 1 | KS | 3 677,67 | CZK |
| 3527 | 9005 | 8102339400 | POUZDRO TO-8421-00680.č.č.30,ND TG 12 MW | 31.12.2014 | 31.12.2014 | 2 | KS | 11 730,67 | CZK |
| 3528 | 9005 | 8102339420 | POUZDRO 2/2,ND TURB.PARNÍ 12MW | 31.12.2014 | 31.12.2014 | 2 | KS | 11 730,66 | CZK |
| 3529 | 9005 | 8102339430 | HŘÍDEL T9-8475-00104.0,ND TURB.PARNÍ 12 | 31.12.2014 | 31.12.2014 | 1 | KS | 5 810,00 | CZK |
| 3530 | 9005 | 8102339440 | VLNOVEC GK 505109,ND TURB.PARNÍ 12 MW | 31.12.2014 | 31.12.2014 | 1 | KS | 38 750,00 | CZK |
| 3531 | 9005 | 8102339530 | KROUŽEK OPĚRNÝ 2:55x40x5MM,ND čer.80-NVD | 31.12.2014 | 31.12.2014 | 4 | KS | 943,00 | CZK |
| 3532 | 9005 | 8102339830 | HŘÍDEL VÝSTUPNÍ DUTÁ,ND převodový | 31.12.2014 | 31.12.2014 | 1 | KS | 3 980,00 | CZK |
| 3533 | 9005 | 8102339860 | PASTOREK, Č.V.TS 306031,ND dopravníku | 31.12.2014 | 31.12.2014 | 2 | KS | 20 833,33 | CZK |
| 3534 | 9005 | 8102340230 | SPOJKA PRUŽNÁ, ND ventilátoru APL | 31.12.2014 | 31.12.2014 | 50 | KS | 3 975,00 | CZK |
| 3535 | 9005 | 8102343130 | KROUŽEK TĚSNÍCÍ 01 302616,ND TURB.PARNÍ | 31.12.2014 | 31.12.2014 | 20 | KS | 438,00 | CZK |
| 3536 | 9005 | 8102350310 | ŠROUB ZÁVRTNÝ M90x3,5 MM, ND kotle | 31.12.2014 | 31.12.2014 | 6 | KS | 2 550,00 | CZK |
| 3537 | 9005 | 8102350320 | MATICE, Č.V. 4-PG-001891 REV.A,ND kotle | 31.12.2014 | 31.12.2014 | 6 | KS | 5 052,00 | CZK |
| 3538 | 9005 | 8102351720 | KROUŽEK TĚSNÍCÍ TP 532195,ND TURB.PARNÍ | 31.12.2014 | 31.12.2014 | 1 | KS | 1 288,91 | CZK |
| 3539 | 9005 | 8102352180 | PŘEPÁŽKA ČERČÍ VÝR. Č.962170,ND podavče | 31.12.2014 | 31.12.2014 | 3 | KS | 82 320,00 | CZK |
| 3540 | 9005 | 8102356000 | MANŽETA,MAT,NBR,ND klap.L33175-116, DN65 | 31.12.2014 | 31.12.2014 | 1 | KS | 150,00 | CZK |
| 3541 | 9005 | 8102362490 | KOLÍK KLOUBU, Č.V.V 113403,ND čer.80 EFS | 31.12.2014 | 31.12.2014 | 2 | KS | 864,00 | CZK |
| 3542 | 9005 | 8102362500 | POUZDRO HŘÍDELE, Č.V. V 113406,ND čer.EFS | 31.12.2014 | 31.12.2014 | 2 | KS | 1 531,80 | CZK |
| 3543 | 9005 | 8102362520 | POUZDRO HLAVY, Č.V. V 113405,ND čer.EFS | 31.12.2014 | 31.12.2014 | 4 | KS | 2 808,00 | CZK |
| 3544 | 9005 | 8102362530 | OBJÍMKA OETIKER, Č.V. V 470 OR,ND čer.EFS | 31.12.2014 | 31.12.2014 | 1 | KS | 40,00 | CZK |
| 3545 | 9005 | 8102362790 | VÁLEČEK HLADKÝ 133x1150,ND dopravníku | 31.12.2014 | 31.12.2014 | 2 | KS | 3 229,14 | CZK |
| 3546 | 9005 | 8102363060 | OVLADAČ SERVOMOTORU NOTREP 22,ND jedovl | 31.12.2014 | 31.12.2014 | 2 | KS | 38 261,20 | CZK |
| 3547 | 9005 | 8102363070 | LOŽISKO JEHLA,AXIAL 80.001+S,ND jed.oviád | 31.12.2014 | 31.12.2014 | 7 | KS | 10 290,00 | CZK |
| 3548 | 9005 | 8102363090 | TYČ ZÁVITOVÁ, M39x1800 ,ND výměn.tepla | 31.12.2014 | 31.12.2014 | 8 | KS | 37 108,00 | CZK |
| 3549 | 9005 | 8102363520 | SPOJKA BOWEX M 48 /38-48,ND drtiče pařva | 31.12.2014 | 31.12.2014 | 2 | KS | 7 740,00 | CZK |
| 3550 | 9005 | 8102366530 | KROUŽKY DO SPOJKY BOWEX M 48,ND drtiče | 31.12.2014 | 31.12.2014 | 45 | KS | 16 400,88 | CZK |
| 3551 | 9005 | 8102368850 | MANŽETA EPDM,ND klap. ABO624 DN300 PN10 | 31.12.2014 | 31.12.2014 | 3 | KS | 2 205,00 | CZK |
| 3552 | 9005 | 8102368860 | MOTYL, NEREZ,ND klap. ABO624 DN300 PN10 | 31.12.2014 | 31.12.2014 | 3 | KS | 10 875,00 | CZK |

| P.Č. | Okce | Materiál | Krát;text materiálu | Datum od | Datum do | Končecná zásoba | ZMJ | Končecná hodnota | Měna |
|------|------|------------|---|------------|------------|-----------------|-----|------------------|------|
| 3553 | 9005 | 8102374560 | KROUŽEK DISTANČNÍ 55X45X6 MM,ND čerp.CVE | 31.12.2014 | 31.12.2014 | 1 | KS | 150,50 | CZK |
| 3554 | 9005 | 8102387240 | KOLO OBĚŽNÉ,Č.POZ.E47A05,ND čer.WARMAN | 31.12.2014 | 31.12.2014 | 1 | KS | 60 920,20 | CZK |
| 3555 | 9005 | 8102394100 | PATRONA VYHAZOVACÍ BETA10=7,5,ND turb.par | 31.12.2014 | 31.12.2014 | 1 | KS | 6 816,25 | CZK |
| 3556 | 9005 | 8102397190 | MATICE Č.V.TP.439066,ND turb.parní TG 50 | 31.12.2014 | 31.12.2014 | 2 | KS | 739,74 | CZK |
| 3557 | 9005 | 8102397360 | KROUŽEK D50/67/7,TP 052226,ND turb.parní | 31.12.2014 | 31.12.2014 | 2 | KS | 113,77 | CZK |
| 3558 | 9005 | 8102397370 | KROUŽEK D30/43/5,5,TP052226,ND turb.parní | 31.12.2014 | 31.12.2014 | 1 | KS | 49,02 | CZK |
| 3559 | 9005 | 8102397540 | PERO KE SPOJCE,TP 512003,ND turb.par.50 | 31.12.2014 | 31.12.2014 | 1 | KS | 12 063,48 | CZK |
| 3560 | 9005 | 8102397680 | MATICE Č.V.TP.808991,ND turb.parní TG 50 | 31.12.2014 | 31.12.2014 | 48 | KS | 5 616,00 | CZK |
| 3561 | 9005 | 8102397690 | MATICE Č.V.TP.809823,ND turb.parní TG 50 | 31.12.2014 | 31.12.2014 | 48 | KS | 19 529,92 | CZK |
| 3562 | 9005 | 8102397700 | SEGMENTY DÝZOVÉ HV,ND turb.parní TG 50 | 31.12.2014 | 31.12.2014 | 1 | KS | 4 813,13 | CZK |
| 3563 | 9005 | 8102397830 | ŠROUB SVORNÍKOVÝ,NO 12157,ND turb.par.50 | 31.12.2014 | 31.12.2014 | 24 | KS | 14 352,00 | CZK |
| 3564 | 9005 | 8102397840 | ŠROUB SVORNÍKOVÝ,NO 12142,ND turb.par.50 | 31.12.2014 | 31.12.2014 | 24 | KS | 9 480,00 | CZK |
| 3565 | 9005 | 8102397850 | PODLOŽKA,Č.V.NO 16316,ND turb.parní.50 | 31.12.2014 | 31.12.2014 | 48 | KS | 2 832,00 | CZK |
| 3566 | 9005 | 8102398010 | POUZDRO SOUDEČKOVÉ Č.3,ND spojky RATHI | 31.12.2014 | 31.12.2014 | 18 | KS | 432,00 | CZK |
| 3567 | 9005 | 8102402580 | MEZIKUS,Č.30515230600,ND převodový | 31.12.2014 | 31.12.2014 | 1 | KS | 10 400,00 | CZK |
| 3568 | 9005 | 8102406260 | KOLO OBĚŽNÉ,PR.400MM,RVM 400,ND VENTIL. | 31.12.2014 | 31.12.2014 | 1 | KS | 19 600,00 | CZK |
| 3569 | 9005 | 8102417570 | BLOK SPOJKY PRÝŽOVÝ,ND kompresoru rotač. | 31.12.2014 | 31.12.2014 | 1 | SO | 34 805,22 | CZK |
| 3570 | 9005 | 8102419990 | VÝMĚNÍK Č.V.40VE,2B,ND jednotky vřepčecí | 31.12.2014 | 31.12.2014 | 5 | KS | 23 450,00 | CZK |
| 3571 | 9005 | 8102424240 | PRUŽINA TLAČNÁ,ND spojky ARRW-BA840IDE, | 31.12.2014 | 31.12.2014 | 4 | SO | 29 443,12 | CZK |
| 3572 | 9005 | 8102424150 | PISTEK SERVO MOTORU TP 316298,ND turb.par | 31.12.2014 | 31.12.2014 | 4 | KS | 39 365,34 | CZK |
| 3573 | 9005 | 8102425880 | KOLO ŘETĚZ DĚLENÍ, K.Č.62510,ND podavače | 31.12.2014 | 31.12.2014 | 2 | KS | 121 160,00 | CZK |
| 3574 | 9005 | 8102431520 | KOLO ŘETĚZOVÉ, UL 227/440, ND podavače | 31.12.2014 | 31.12.2014 | 2 | KS | 74 200,00 | CZK |
| 3575 | 9005 | 8102432830 | MANŽETA EPDM,ND klap, 205EPW, DN200,PN16 | 31.12.2014 | 31.12.2014 | 3 | KS | 945,00 | CZK |
| 3576 | 9005 | 8102469850 | HŘÍDEL Č.V.3-Z-122 359-9A,ND ventilátoru | 31.12.2014 | 31.12.2014 | 2 | KS | 54 933,33 | CZK |
| 3577 | 9005 | 8102476750 | TĚLESO LOŽISK.,DĚLENÍ SOFN219,ND ložiska | 31.12.2014 | 31.12.2014 | 1 | KS | 65 656,00 | CZK |
| 3578 | 9005 | 8102499830 | VENTIL SEV 18, Č.V.015100,ND zásobníku | 31.12.2014 | 31.12.2014 | 1 | KS | 485,00 | CZK |
| 3579 | 9005 | 8102501140 | SADA SEV 18, Č.V.015102,ND zásobníku | 31.12.2014 | 31.12.2014 | 1 | SO | 300,00 | CZK |
| 3580 | 9005 | 8102501220 | TTLUMIČ, Č.V.015110,ND zásobníku | 31.12.2014 | 31.12.2014 | 2 | KS | 300,00 | CZK |

| P.Č. | Okce | Materiál | Krát;text materiálu | Datum od | Datum do | Končecná zásoba | ZMJ | Končecná hodnota | Měna | CZK |
|------|------|------------|---|------------|------------|-----------------|-----|------------------|------|-----|
| 3581 | 9005 | 8102501420 | PRUŽINA PRO PÍST DN150,ND zásobníku | 31.12.2014 | 31.12.2014 | 3 | KS | 1 075,89 | | CZK |
| 3582 | 9005 | 8102501500 | TĚSNĚNÍ, Č.V.012025,ND zásobníku | 31.12.2014 | 31.12.2014 | 64 | KS | 9 600,00 | | CZK |
| 3583 | 9005 | 8102501590 | FILTR DWE, Č.V.011400,ND zásobníku | 31.12.2014 | 31.12.2014 | 8 | KS | 1 600,00 | | CZK |
| 3584 | 9005 | 8102501650 | SADA TĚSNĚNÍ DWE,Č.V.012025,ND zásobníku | 31.12.2014 | 31.12.2014 | 2 | SO | 210,00 | | CZK |
| 3585 | 9005 | 8102501790 | VENTIL,SOLENOIDOVÝ G1/4", ND zásobníku | 31.12.2014 | 31.12.2014 | 2 | KS | 1 100,00 | | CZK |
| 3586 | 9005 | 8102501810 | PRUŽINA T,ALŘ.,200x100x14x18,2, ND kode | 31.12.2014 | 31.12.2014 | 20 | KS | 1 600,00 | | CZK |
| 3587 | 9005 | 8102501820 | DESKA S TEFLONEM 200x100x14x18 2,NDkode | 31.12.2014 | 31.12.2014 | 4 | KS | 600,00 | | CZK |
| 3588 | 9005 | 8102501840 | HADICE VYSOKOTL.PD10MPA HV1-16,NDvens.SIZ | 31.12.2014 | 31.12.2014 | 4 | KS | 600,00 | | CZK |
| 3589 | 9005 | 8102501850 | KUŽELKA č.v.740965.PRO VENTIL IPV 150SIZ | 31.12.2014 | 31.12.2014 | 2 | KS | 34 711,33 | | CZK |
| 3590 | 9005 | 8102501860 | MEMBRÁNA, ND ventila IPV 150SIZ | 31.12.2014 | 31.12.2014 | 6 | KS | 660,00 | | CZK |
| 3591 | 9005 | 8102501880 | HADICE VYSOKOTL.PD10,5MPA HV1-16,ND ven. | 31.12.2014 | 31.12.2014 | 4 | KS | 800,00 | | CZK |
| 3592 | 9005 | 8102501940 | VIDLIČKA,Č.V.2K16063597,D=7666MM,ND kode | 31.12.2014 | 31.12.2014 | 37 | KS | 1 206,20 | | CZK |
| 3593 | 9005 | 8102525390 | TERMOREGULÁTOR,ND odv.kond.BK15 DN40/50 | 31.12.2014 | 31.12.2014 | 2 | KS | 35 854,00 | | CZK |
| 3594 | 9005 | 8102525480 | TĚSNĚNÍ TĚLSA,ND odv.kond. BK15 DN40/50 | 31.12.2014 | 31.12.2014 | 10 | KS | 1 600,00 | | CZK |
| 3595 | 9005 | 8102525560 | TERMOREGULÁTOR,ND odv.kom.BK45 DNI15/25 | 31.12.2014 | 31.12.2014 | 5 | KS | 29 382,00 | | CZK |
| 3596 | 9005 | 8102525790 | TERMOREGULÁTOR,ND odv.kond.BK29 DNI15/25 | 31.12.2014 | 31.12.2014 | 3 | KS | 39 282,00 | | CZK |
| 3597 | 9005 | 8102525800 | TĚSNĚNÍ TĚLSA,ND odv.kond. BK29 DNI15/25 | 31.12.2014 | 31.12.2014 | 15 | KS | 2 730,00 | | CZK |
| 3598 | 9005 | 8102525840 | TĚSNĚNÍ TĚLSA,ND odv.kond.BK212 DNI15/25 | 31.12.2014 | 31.12.2014 | 2 | KS | 822,00 | | CZK |
| 3599 | 9005 | 8102528850 | POUZDRO LCPÁVKY,ND čerpadla 250-KIDN-385 | 31.12.2014 | 31.12.2014 | 2 | KS | 23 100,00 | | CZK |
| 3600 | 9005 | 8102530430 | Podložka mb18,nd čerp.800.BQBY-610-40-LY | 31.12.2014 | 31.12.2014 | 1 | KS | 30,07 | | CZK |
| 3601 | 9005 | 8102532090 | KROUŽEK PŘILOŽNÝ,HJ232-E,ND ložiska | 31.12.2014 | 31.12.2014 | 1 | KS | 11 169,00 | | CZK |
| 3602 | 9005 | 8102542730 | STUPEŇ KOMPRESORU 1/163,DZK163/125 S6 | 31.12.2014 | 31.12.2014 | 1 | KS | 500,00 | | CZK |
| 3603 | 9005 | 8102542830 | TĚSNĚNÍ VÝTLAKU,ND čerpadla WARMAN 6/4 | 31.12.2014 | 31.12.2014 | 3 | KS | 3 041,15 | | CZK |
| 3604 | 9005 | 8102542920 | ČERPADLO OLEJOVÉ 1 1/2",ND kompres-rot | 31.12.2014 | 31.12.2014 | 1 | KS | 400,00 | | CZK |
| 3605 | 9005 | 8102542930 | KLAPKA SACÍ,ND kompresoru rotačníhod | 31.12.2014 | 31.12.2014 | 2 | KS | 200,00 | | CZK |
| 3606 | 9005 | 8102543150 | POUZDRO Č.V.TP 430133,ND turb.parní 110 | 31.12.2014 | 31.12.2014 | 2 | KS | 948,00 | | CZK |
| 3607 | 9005 | 8102545490 | PRUŽINA, Č.V.TP 435724,ND turbíny parní | 31.12.2014 | 31.12.2014 | 1 | KS | 115,00 | | CZK |
| 3608 | 9005 | 8102545760 | KUŽELKA S VŘETENEM,ND turbíny parní 55 | 31.12.2014 | 31.12.2014 | 4 | KS | 144,00 | | CZK |

| P.Č. | Okce | Materiál | Krát;text materiálu | Datum od | Datum do | Končecná zísoba | ZMJ | Končecná hodnota | Měna | CZK |
|------|------|------------|--|------------|------------|-----------------|-----|------------------|------|-----|
| 3609 | 9005 | 8102545620 | KROUŽEK OPĚRNÝ,TP 458817,ND turb.parní55 | 31.12.2014 | 31.12.2014 | 1 | KS | 4 558,32 | | CZK |
| 3610 | 9005 | 8102545640 | MATICE, Č.V.TP 436899/G,ND turb.parní 55 | 31.12.2014 | 31.12.2014 | 14 | KS | 58 396,21 | | CZK |
| 3611 | 9005 | 8102545650 | ŠROUB STAVĚČÍ,TP 532191/A,ND turb.parní | 31.12.2014 | 31.12.2014 | 3 | KS | 3 048,21 | | CZK |
| 3612 | 9005 | 8102545670 | ŠROUB, Č.V.TP 534263,ND turbíny parní 55 | 31.12.2014 | 31.12.2014 | 7 | KS | 11 588,28 | | CZK |
| 3613 | 9005 | 8102545740 | MATICE, Č.V.TP 800628,ND turb.parní TG55 | 31.12.2014 | 31.12.2014 | 8 | KS | 5 429,84 | | CZK |
| 3614 | 9005 | 8102545760 | ŠROUB, Č.V.TP 525502/A,ND turbíny par.55 | 31.12.2014 | 31.12.2014 | 8 | KS | 2 699,01 | | CZK |
| 3615 | 9005 | 8102545780 | VÍKO KUŽELKÝ,TP 523070,ND turb.parní 55 | 31.12.2014 | 31.12.2014 | 1 | KS | 14 570,82 | | CZK |
| 3616 | 9005 | 8102545790 | KROUŽEK DVOUDÍLNÝ,TP 457258,ND turb.parní | 31.12.2014 | 31.12.2014 | 1 | KS | 639,69 | | CZK |
| 3617 | 9005 | 8102545810 | POUZDRO KR 42,TP 517991,ND turb.parní 55 | 31.12.2014 | 31.12.2014 | 1 | KS | 3 866,69 | | CZK |
| 3618 | 9005 | 8102545840 | PODLOŽKA TP 523968,ND TURB.PARNÍ 55 MW | 31.12.2014 | 31.12.2014 | 2 | KS | 3 563,79 | | CZK |
| 3619 | 9005 | 8102545850 | MATICE STAVĚČÍ,TP 472957,ND turb.parní 55 | 31.12.2014 | 31.12.2014 | 2 | KS | 2 556,63 | | CZK |
| 3620 | 9005 | 8102545870 | ŠROUB, Č.V.TP 536844,ND turbíny parní 55 | 31.12.2014 | 31.12.2014 | 3 | KS | 3 813,67 | | CZK |
| 3621 | 9005 | 8102545880 | MATICE, Č.V.TP 812325,ND turb.parní TG55 | 31.12.2014 | 31.12.2014 | 10 | KS | 1 850,00 | | CZK |
| 3622 | 9005 | 8102545890 | PODLOŽKA 13,TP 539039/A,ND turb.parní 55 | 31.12.2014 | 31.12.2014 | 10 | KS | 8 477,83 | | CZK |
| 3623 | 9005 | 8102545900 | KROUŽEK PLETENÝ KR 82/65X7,ND turb.parní | 31.12.2014 | 31.12.2014 | 10 | KS | 803,74 | | CZK |
| 3624 | 9005 | 8102545940 | KROUŽEK TĚSNÍČÍ VNĚJŠÍ,ND ČERP.TG 55 | 31.12.2014 | 31.12.2014 | 5 | KS | 38 733,97 | | CZK |
| 3625 | 9005 | 8102545970 | VŘETENO Č.V.TP 434775/A,ND turb.parní 55 | 31.12.2014 | 31.12.2014 | 1 | KS | 58 556,13 | | CZK |
| 3626 | 9005 | 8102545980 | VLOŽKA, Č.V.TP 529137,ND turb.parní TG55 | 31.12.2014 | 31.12.2014 | 3 | KS | 2 016,07 | | CZK |
| 3627 | 9005 | 8102546110 | VLOŽKA, Č.V.TP 530632,ND turb.parní TG55 | 31.12.2014 | 31.12.2014 | 1 | KS | 2 186,65 | | CZK |
| 3628 | 9005 | 8102546120 | VŘETENO TP 463394,ND TURB.PARNÍ 55 MW | 31.12.2014 | 31.12.2014 | 1 | KS | 28 500,00 | | CZK |
| 3629 | 9005 | 8102546130 | MEMBRÁNA HLAVNÍ,TELESA, D=470MM,ND VENTILU | 31.12.2014 | 31.12.2014 | 2 | KS | 7 688,00 | | CZK |
| 3630 | 9005 | 8102546170 | MEMBRÁNA ŘÍD.VEN.,D=110MM,ND ven.C26525 | 31.12.2014 | 31.12.2014 | 2 | KS | 430,00 | | CZK |
| 3631 | 9005 | 8102546180 | MEMBRÁNA FILTR.REG.,D=55MM,ND ven.C26525 | 31.12.2014 | 31.12.2014 | 2 | KS | 130,00 | | CZK |
| 3632 | 9005 | 8102546200 | PRUŽINA HLAVNÍ,TELESA,ND ven.C26525-540 | 31.12.2014 | 31.12.2014 | 2 | KS | 4 888,00 | | CZK |
| 3633 | 9005 | 8102546210 | PRUŽINA ŘÍDÍC,VENTILU,ND ven.C26525-540 | 31.12.2014 | 31.12.2014 | 2 | KS | 396,00 | | CZK |
| 3634 | 9005 | 8102546240 | PRUŽINA FILTR-REGULÁT.,ND ven.C26525-540 | 31.12.2014 | 31.12.2014 | 2 | KS | 136,00 | | CZK |
| 3635 | 9005 | 8102547800 | VÁLČÍK HLADKÝ 194x135MM,ND dopravníku | 31.12.2014 | 31.12.2014 | 1 | KS | 10 413,90 | | CZK |
| 3636 | 9005 | 8102549110 | GHLADIČ CU/CU D6-5,0W, PRO GEN.815727/10/2 | 31.12.2014 | 31.12.2014 | 1 | KS | 96 085,00 | | CZK |

| P.Č. | Okce | Materiál | Krát;text materiálu | Datum od | Datum do | Končecná zísoba | ZMJ | Končecná hodnota | Měna |
|------|------|------------|--|------------|------------|-----------------|-----|------------------|------|
| 3637 | 9005 | 8102553060 | ČEP 18 Č.V.50-3389000100180,ND čerp.CJAV | 31.12.2014 | 31.12.2014 | 12 | KS | 976,14 | CZK |
| 3638 | 9005 | 8102559370 | PRVEK PRUŽNÝ,ND spojky 4132.5, VEL.0,15 | 31.12.2014 | 31.12.2014 | 2 | KS | 1 453,88 | CZK |
| 3639 | 9005 | 8102559390 | PRVEK PRUŽNÝ,4131.5,VEL.0,03,ND SPOJKY | 31.12.2014 | 31.12.2014 | 1 | KS | 1 676,94 | CZK |
| 3640 | 9005 | 8102559410 | PRVEK PRUŽNÝ, ND spojky 4133.1, VEL.0,30 | 31.12.2014 | 31.12.2014 | 1 | KS | 966,94 | CZK |
| 3641 | 9005 | 8102564560 | VŘETENO TP.323983,ND TURB.PARNÍ 55 MW | 31.12.2014 | 31.12.2014 | 1 | KS | 74 426,00 | CZK |
| 3642 | 9005 | 8102565710 | HADICE TLASEH,DPN50L=1000,ND VZ. potru | 31.12.2014 | 31.12.2014 | 4 | M | 20 400,00 | CZK |
| 3643 | 9005 | 8102565790 | KROUŽEK TĚSNÍČÍ,TP.46657,ND turb.parní | 31.12.2014 | 31.12.2014 | 2 | KS | 4 972,57 | CZK |
| 3644 | 9005 | 8102565820 | ŠROUB POJISTNÝ,TP.516399,ND turb.paz.110 | 31.12.2014 | 31.12.2014 | 1 | KS | 4 600,13 | CZK |
| 3645 | 9005 | 8102571190 | KOLO ROZVÁDĚČÍ 7.4200-106.1,ND čerp.CVTV | 31.12.2014 | 31.12.2014 | 1 | KS | 8 674,00 | CZK |
| 3646 | 9005 | 8102579430 | PASTOREK,ND převodový 1800-5400/50 | 31.12.2014 | 31.12.2014 | 8 | KS | 34 464,00 | CZK |
| 3647 | 9005 | 8102579440 | LOŽISKO, S099D,ND čerpad.WARMAN 450 ST-L | 31.12.2014 | 31.12.2014 | 1 | KS | 13 416,58 | CZK |
| 3648 | 9005 | 8102579460 | LOŽISKO, S009,ND čerpad.WARMAN 450 ST-L | 31.12.2014 | 31.12.2014 | 1 | KS | 41 055,03 | CZK |
| 3649 | 9005 | 8102579470 | KROUŽEK UVOLNOV.,5239M-C21,ND čer.WARMAN | 31.12.2014 | 31.12.2014 | 2 | KS | 51 183,14 | CZK |
| 3650 | 9005 | 8102579490 | LABYRINT, S062-10D81,ND čerp.WARMAN 450 | 31.12.2014 | 31.12.2014 | 2 | KS | 54 315,70 | CZK |
| 3651 | 9005 | 8102579560 | VYLOŽENÍ ČERP.,B1041-A05,ND čer.WARMAN 1 | 31.12.2014 | 31.12.2014 | 2 | KS | 23 801,10 | CZK |
| 3652 | 9005 | 8102579590 | LABYRINT,CC062D-10D70,ND Č.WARMAN 3/2 CC | 31.12.2014 | 31.12.2014 | 3 | KS | 76 663,51 | CZK |
| 3653 | 9005 | 8102579620 | KROUŽEK "O" C122-S01,ND čerp.WARMAN CC-A | 31.12.2014 | 31.12.2014 | 1 | KS | 3 846,09 | CZK |
| 3654 | 9005 | 8102579700 | VYLOŽENÍ KOVOVÉ,ND Č.WARMAN 3/2 CC-AH | 31.12.2014 | 31.12.2014 | 3 | KS | 141 074,12 | CZK |
| 3655 | 9005 | 8102579710 | VYLOŽENÍ ZADNÍ - KOV.,ND Č.WARMAN 3/2 CC | 31.12.2014 | 31.12.2014 | 4 | KS | 63 481,45 | CZK |
| 3656 | 9005 | 8102579720 | TĚSNĚNÍ LOŽISEK P025-S14,ND čerp.WARMAN | 31.12.2014 | 31.12.2014 | 2 | KS | 1 016,86 | CZK |
| 3657 | 9005 | 8102579730 | LABYRINT,CC062-10D70,ND Č.WARMAN 3/2 CC | 31.12.2014 | 31.12.2014 | 3 | KS | 49 589,90 | CZK |
| 3658 | 9005 | 8102579750 | VYLOŽENÍ ČERPADLA GUMOVÉ,ND čerp.WARMAN | 31.12.2014 | 31.12.2014 | 1 | KS | 42 272,54 | CZK |
| 3659 | 9005 | 8102579760 | VYLOŽENÍ ČERPADLA GUMOVÉ,ND čerp.WARMAN | 31.12.2014 | 31.12.2014 | 1 | KS | 48 944,62 | CZK |
| 3660 | 9005 | 8102579770 | VÍČKO LOŽISKA, CC024-10E62,ND čer.WARMAN | 31.12.2014 | 31.12.2014 | 3 | KS | 56 572,77 | CZK |
| 3661 | 9005 | 8102579780 | TĚSNĚNÍ LOŽISKA P025-S14,ND čerp.WARMAN | 31.12.2014 | 31.12.2014 | 9 | KS | 15 880,14 | CZK |
| 3662 | 9005 | 8102579810 | LABYRINT,DD62XL-10D81,ND čerp.WARMAN 65 | 31.12.2014 | 31.12.2014 | 1 | KS | 3 948,66 | CZK |
| 3663 | 9005 | 8102579840 | TĚSNĚNÍ SANÍ, E4060 S01,ND ČERP.WARMAN | 31.12.2014 | 31.12.2014 | 1 | KS | 890,07 | CZK |
| 3664 | 9005 | 8102580800 | SEGMENT PANCÍŘOVÝ PL.,ND ventilátoru | 31.12.2014 | 31.12.2014 | 1 | KS | 34 020,00 | CZK |

| P.Č. | Okce | Materiál | Krát text materiálu | Datum od | Datum do | Končecná zísoba | ZMJ | Končecná hodnota | Měna |
|------|------|------------|---|------------|------------|-----------------|-----|------------------|------|
| 3665 | 9005 | 8102581130 | ELEMENT FILTR.F9-32,ND filtra HANKINSON | 31.12.2014 | 31.12.2014 | 1 | KS | 4 480,00 | CZK |
| 3666 | 9005 | 8102587340 | MEMBRÁNA PRYŽ.65X3 MM,ND jedn.odstř.dělo | 31.12.2014 | 31.12.2014 | 16 | KS | 719,00 | CZK |
| 3667 | 9005 | 8102590140 | BLOK LAMELOVÝ,DUOFOL,600X1070X90X1 MM | 31.12.2014 | 31.12.2014 | 1 | KS | 5 418,18 | CZK |
| 3668 | 9005 | 8102598840 | KOLO OZUB.6345001/6D3,ND PŘEV.1800-5400/ | 31.12.2014 | 31.12.2014 | 3 | KS | 19 450,50 | CZK |
| 3669 | 9005 | 8102601490 | FILTR OLEJOVÝ DU251,ND čerpadla HDG55A | 31.12.2014 | 31.12.2014 | 1 | KS | 116 100,00 | CZK |
| 3670 | 9005 | 8102607260 | SD UCPÁVKA+KROUŽEK OPĚRNÝ,ND čer.PIM-L-1 | 31.12.2014 | 31.12.2014 | 2 | SO | 11 247,80 | CZK |
| 3671 | 9005 | 8102615190 | PASTOREK, Č.V.50870020,ND převodovky | 31.12.2014 | 31.12.2014 | 16 | KS | 12 800,00 | CZK |
| 3672 | 9005 | 8102615200 | KOLO OZUBENÉ, Č.V.51471060,ND převodovky | 31.12.2014 | 31.12.2014 | 16 | KS | 22 720,00 | CZK |
| 3673 | 9005 | 8102615480 | TĚSNĚNÍ VLOŽKY,218X190MM,ND FILTRU.TPE38 | 31.12.2014 | 31.12.2014 | 7 | KS | 8 190,00 | CZK |
| 3674 | 9005 | 8102615710 | MATICE ZAJIŠŤOVACÍ,ND elektromotoru | 31.12.2014 | 31.12.2014 | 1 | KS | 8 300,00 | CZK |
| 3675 | 9005 | 8102618400 | MEMBRÁNA DB 065 B(BHR),ND vent. DN65 | 31.12.2014 | 31.12.2014 | 2 | KS | 5 940,00 | CZK |
| 3676 | 9005 | 8102622300 | OBJÍMKA, Č.V.J73488,ND dopravníku | 31.12.2014 | 31.12.2014 | 2 | KS | 1 600,00 | CZK |
| 3677 | 9005 | 8102622310 | UNÁŠEČ, Č.V.F741017,ND dopravníku | 31.12.2014 | 31.12.2014 | 2 | KS | 960,00 | CZK |
| 3678 | 9005 | 8102630210 | PŘÍRUBA VSTUPNÍ, MOTOROVÁ, ND převodovky | 31.12.2014 | 31.12.2014 | 2 | KS | 8 000,00 | CZK |
| 3679 | 9005 | 8102630810 | POUZDRO UCPÁVKOVÉ 73-03698,1,ND čerpn.HHD | 31.12.2014 | 31.12.2014 | 1 | KS | 993,65 | CZK |
| 3680 | 9005 | 8102638550 | KRYT KOMORY VSTUPNÍ,ND ODSTŘED.8X4CL | 31.12.2014 | 31.12.2014 | 8 | KS | 42 361,82 | CZK |
| 3681 | 9005 | 8102657820 | HRANOL,50x50x953 MM,MAT.11600,1,ND mlýnu | 31.12.2014 | 31.12.2014 | 200 | KS | 79 677,00 | CZK |
| 3682 | 9005 | 8102657850 | HRANOL,50x50x910 MM,MAT.11600,1,ND mlýnu | 31.12.2014 | 31.12.2014 | 102 | KS | 56 814,00 | CZK |
| 3683 | 9005 | 8102657860 | HRANOL,90x840x910 MM,MAT.11600,1,ND mlýnu | 31.12.2014 | 31.12.2014 | 203 | KS | 101 997,91 | CZK |
| 3684 | 9005 | 8102657870 | HRANOL,55x55x910 MM,MAT.11600,1,ND mlýnu | 31.12.2014 | 31.12.2014 | 282 | KS | 128 874,00 | CZK |
| 3685 | 9005 | 8102662640 | KOLO OBEŽNÉ,UCPÁVKY,ND Č.WARMAN 6/4 D | 31.12.2014 | 31.12.2014 | 1 | KS | 21 602,90 | CZK |
| 3686 | 9005 | 8102671240 | OBRUČ GUMOVÁ,ND SPOJKY FENAFLEX F110 FH | 31.12.2014 | 31.12.2014 | 5 | KS | 12 000,00 | CZK |
| 3687 | 9005 | 8102671250 | OBRUČ GUMOVÁ,ND SPOJKY FENAFLEX F140 FH | 31.12.2014 | 31.12.2014 | 4 | KS | 11 980,00 | CZK |
| 3688 | 9005 | 8102676830 | ŘETĚZ DYOPRAMENNÝ,ND podavače řetězový | 31.12.2014 | 31.12.2014 | 51 | KS | 762 450,00 | CZK |
| 3689 | 9005 | 8102682930 | DOMEK LOŽISKOVÝ EGZLQ11-125 3051905380 | 31.12.2014 | 31.12.2014 | 1 | KS | 205 020,00 | CZK |
| 3690 | 9005 | 8102682950 | DOMEK LOŽISKOVÝ EGZLQ,ND ventilátoru K12 | 31.12.2014 | 31.12.2014 | 1 | KS | 196 110,00 | CZK |
| 3691 | 9005 | 8102699240 | DOMEK LOŽISKOVÝ B3833 1-S 152523-9,ND ARB | 31.12.2014 | 31.12.2014 | 1 | KS | 16 850,00 | CZK |
| 3692 | 9005 | 8102705500 | ELEKTROMOTOR SIEMENS,ND jednot.ovládací | 31.12.2014 | 31.12.2014 | 1 | KS | 9 060,55 | CZK |

| P.Č. | Okce | Materiál | Krát;text materiálu | Datum od | Datum do | Konečná zísoba | ZMJ | Konečná hodnota | Měna |
|------|------|------------|--|------------|------------|----------------|-----|-----------------|------|
| 3693 | 9005 | 8102705770 | POUZDRO DISTANČNÍND čerpadla 150-CJAV-3 | 31.12.2014 | 31.12.2014 | 2 | KS | 4 413,20 | CZK |
| 3694 | 9005 | 8102709910 | CHLADÍC PÁRY TGH 300-58-25 /1,ND korle | 31.12.2014 | 31.12.2014 | 1 | KS | 148 640,00 | CZK |
| 3695 | 9005 | 8102714050 | KRYT ŠROUBU SÁNÍ , ND čerpad.WARMAN 65QV | 31.12.2014 | 31.12.2014 | 8 | KS | 5 071,29 | CZK |
| 3696 | 9005 | 8102714060 | KRYT ŠROUBU SKRÍNĚ , ND čerp.WARMAN 65QV | 31.12.2014 | 31.12.2014 | 12 | KS | 8 376,76 | CZK |
| 3697 | 9005 | 8102715370 | KUŽELKA REGULÁČNÍ,ND ven.S1-DN80/50PNI60 | 31.12.2014 | 31.12.2014 | 1 | KS | 45 500,00 | CZK |
| 3698 | 9005 | 8102718760 | KOLO OBĚŽNÉ Č.V.15-2-2+010,ND čer.MAPE | 31.12.2014 | 31.12.2014 | 1 | KS | 5 321,85 | CZK |
| 3699 | 9005 | 8102718925 | OBRUČ ROTORU v.č.5948,ND GENER.D6590/2 | 31.12.2014 | 31.12.2014 | 2 | KS | 10 300,00 | CZK |
| 3700 | 9005 | 8102718965 | MATICE ROTORU,PRO GENERÁTOR D6590/2 | 31.12.2014 | 31.12.2014 | 2 | KS | 1 001,00 | CZK |
| 3701 | 9005 | 8102718975 | NÁBOJ PR.930,Š.90,PRO GENERÁTOR D6590/2 | 31.12.2014 | 31.12.2014 | 2 | KS | 1 700,00 | CZK |
| 3702 | 9005 | 8102718985 | LOPATKA VENTILÁTORU,PRO GENERÁT. D6590/2 | 31.12.2014 | 31.12.2014 | 19 | KS | 969,00 | CZK |
| 3703 | 9005 | 8102719710 | MANŽETA, MAT.NBR,ND výměn.tepla G-MAR | 31.12.2014 | 31.12.2014 | 4 | KS | 8 800,00 | CZK |
| 3704 | 9005 | 8102724560 | TĚSNĚNÍ HRÍDELOVÉ, ND ventilátom GHL | 31.12.2014 | 31.12.2014 | 2 | KS | 55 463,77 | CZK |
| 3705 | 9005 | 8102733420 | MATICE M85X2 LEVÁ,ND čerpadla 800-BQBV | 31.12.2014 | 31.12.2014 | 1 | KS | 2 474,53 | CZK |
| 3706 | 9005 | 8102733430 | HRÍDEL ZÁVĚSU,ND čerpadla 800-BQBV-610 | 31.12.2014 | 31.12.2014 | 1 | KS | 37 481,77 | CZK |
| 3707 | 9005 | 8102733440 | HRÍDEL ZÁVĚSU,ND čerpadlas 800-BQBV-610 | 31.12.2014 | 31.12.2014 | 1 | KS | 41 230,90 | CZK |
| 3708 | 9005 | 8102733450 | PERO 25X14X110,ND čerpadla 800-BQBV | 31.12.2014 | 31.12.2014 | 2 | KS | 225,57 | CZK |
| 3709 | 9005 | 8102733460 | PERO 12X8X32,ND čerpadla 800-BQDV-610 | 31.12.2014 | 31.12.2014 | 1 | KS | 6,18 | CZK |
| 3710 | 9005 | 8102733470 | ÚPRAVA PERA,ND čerpadla 800-BQBV-610 | 31.12.2014 | 31.12.2014 | 1 | KS | 706,69 | CZK |
| 3711 | 9005 | 8102733480 | PERO 22X14X140,ND čerpadla 800-BQBV-610 | 31.12.2014 | 31.12.2014 | 1 | KS | 52,53 | CZK |
| 3712 | 9005 | 8102733490 | MATICE OBĚŽ.KOLA,ND čerpadla 800-BQBV-61 | 31.12.2014 | 31.12.2014 | 1 | KS | 11 652,22 | CZK |
| 3713 | 9005 | 8102733500 | MATICE M90X2,ND čerpadla 800-BQBV-610 | 31.12.2014 | 31.12.2014 | 1 | KS | 2 882,16 | CZK |
| 3714 | 9005 | 8102733510 | ŠROUB M20X70,ND čerpadla 800-BQBV-610 | 31.12.2014 | 31.12.2014 | 1 | KS | 51,11 | CZK |
| 3715 | 9005 | 8102733520 | SADA NÁHR.VI.0ŽEK EUPEX,ND čerp.800-BQBV | 31.12.2014 | 31.12.2014 | 2 | KS | 5 186,13 | CZK |
| 3716 | 9005 | 8102733530 | PODLOŽKA LOŽISKA 220/270X3,ND čerp.BQBV | 31.12.2014 | 31.12.2014 | 2 | KS | 981,93 | CZK |
| 3717 | 9005 | 8102733540 | POUZDRO UCPÁVKY,č.v.50-5V598475,ND ČERP. | 31.12.2014 | 31.12.2014 | 1 | KS | 13 146,23 | CZK |
| 3718 | 9005 | 8102733550 | POUZDRO HRÍDELE,ND čerpadla 800-BQBV-610 | 31.12.2014 | 31.12.2014 | 4 | KS | 40 602,60 | CZK |
| 3719 | 9005 | 8102733560 | TĚSNĚNÍ UCPÁVK.SIGMAPACK 15X15,ND čerpad | 31.12.2014 | 31.12.2014 | 1 | KS | 634,48 | CZK |
| 3720 | 9005 | 8102733570 | I.O.ŽISKO 29426 SKF,ND čerpadla 800-BQBV | 31.12.2014 | 31.12.2014 | 2 | KS | 47 794,06 | CZK |

| P.Č. | Okce | Materiál | Krát;text materiálu | Datum od | Datum do | Konečná zísoba | ZMJ | Konečná hodnota | Měna |
|------|------|------------|--|------------|------------|----------------|-----|-----------------|------|
| 3721 | 9005 | 8102733590 | HŘÍDEL,ČERPADLA,ND čerp.800-BQBV-610 | 31.12.2014 | 31.12.2014 | 1 | KS | 47 050,40 | CZK |
| 3722 | 9005 | 8102733600 | PODLOŽKA MB17,ND čerpadla 800-BQBV-610 | 31.12.2014 | 31.12.2014 | 1 | KS | 23,43 | CZK |
| 3723 | 9005 | 8102733610 | POUZDRO UCPÁVKY,č.v.50-5V594230,ND ČERP. | 31.12.2014 | 31.12.2014 | 2 | KS | 19 518,62 | CZK |
| 3724 | 9005 | 8102733730 | KROUŽEK TĚSNÍČÍ 28X22X2,ND ventila V4512 | 31.12.2014 | 31.12.2014 | 30 | KS | 600,00 | CZK |
| 3725 | 9005 | 8102739730 | Šroub M14x8x545,TP 461028,ND turb.pam. | 31.12.2014 | 31.12.2014 | 2 | KS | 89 799,23 | CZK |
| 3726 | 9005 | 8102739750 | MATICE M27,Č.V.TP 441895,ND turb.pamí | 31.12.2014 | 31.12.2014 | 1 | KS | 2 409,73 | CZK |
| 3727 | 9005 | 8102739760 | MATICE 4488,Č.V.TP 515502,ND turb.pamí | 31.12.2014 | 31.12.2014 | 1 | KS | 4 111,69 | CZK |
| 3728 | 9005 | 8102762860 | HŘÍDEL,C073ME05,ND Č. WARMAN 3/2 CC-AH | 31.12.2014 | 31.12.2014 | 1 | KS | 13 986,86 | CZK |
| 3729 | 9005 | 8102762870 | HŘÍDEL,ND čerpadla WARMAN 6/4DDAH | 31.12.2014 | 31.12.2014 | 1 | KS | 32 328,20 | CZK |
| 3730 | 9005 | 8102764870 | PRUŽINA 24X12,50-3152315083650,ND Č.CJN | 31.12.2014 | 31.12.2014 | 12 | KS | 437,64 | CZK |
| 3731 | 9005 | 8102764880 | POUZDRO 105X130X220 10-5V565333,ND Č. | 31.12.2014 | 31.12.2014 | 2 | KS | 33 630,08 | CZK |
| 3732 | 9005 | 8102765070 | POUZDRO 105X130X190 10-5V565330,ND Č. | 31.12.2014 | 31.12.2014 | 1 | KS | 12 580,00 | CZK |
| 3733 | 9005 | 8102765080 | POUZDRO 105X130X56 10-5V561614,ND Č. | 31.12.2014 | 31.12.2014 | 1 | KS | 2 772,00 | CZK |
| 3734 | 9005 | 8102765090 | POUZDRO 105X130X68 10-5V561616,ND Č. | 31.12.2014 | 31.12.2014 | 5 | KS | 25 135,00 | CZK |
| 3735 | 9005 | 8102765100 | POUZDRO HŘÍDELE ROZ. 10-5V745411,ND Č. | 31.12.2014 | 31.12.2014 | 1 | KS | 25 637,00 | CZK |
| 3736 | 9005 | 8102765110 | POUZDRO ČLÁNKU 1,10-5V518057,ND Č. | 31.12.2014 | 31.12.2014 | 1 | KS | 2 234,65 | CZK |
| 3737 | 9005 | 8102765120 | POUZDRO ČLÁNKU ,10-5V518058,ND Č.CJN | 31.12.2014 | 31.12.2014 | 4 | KS | 10 771,20 | CZK |
| 3738 | 9005 | 8102765130 | POUZDRO VÝKA SAC. 10-5V518098,ND Č.CJN | 31.12.2014 | 31.12.2014 | 1 | KS | 2 921,00 | CZK |
| 3739 | 9005 | 8102765140 | POUZDRO TĚLĚSA 10-5V714358,ND Č.CJN | 31.12.2014 | 31.12.2014 | 1 | KS | 7 662,00 | CZK |
| 3740 | 9005 | 8102765150 | KOLÍK 12X40 50-3111515012400,ND Č. CJN | 31.12.2014 | 31.12.2014 | 5 | KS | 51,45 | CZK |
| 3741 | 9005 | 8102765260 | TĚSNĚNÍ ČLÁNKU 10-5V539227,ND Č. CJN | 31.12.2014 | 31.12.2014 | 5 | KS | 1 402,50 | CZK |
| 3742 | 9005 | 8102765280 | TĚSNĚNÍ UCP,SIGMAPACK 50-278550000150 | 31.12.2014 | 31.12.2014 | 3 | KS | 5 452,92 | CZK |
| 3743 | 9005 | 8102778960 | MEMBRÁNA NE.100,ND AKUSTICKÉHO ČISTIČE | 31.12.2014 | 31.12.2014 | 13 | KS | 110 598,97 | CZK |
| 3744 | 9005 | 8102781530 | TĚSNĚNÍ MEMBRÁNY,ND AKUSTICKÉHO ČISTIČE | 31.12.2014 | 31.12.2014 | 13 | KS | 9 574,22 | CZK |
| 3745 | 9005 | 8102783670 | SPOJKA KOMPLET. ROTEX VEL.28,ND 2NF | 31.12.2014 | 31.12.2014 | 2 | KS | 3 320,00 | CZK |
| 3746 | 9005 | 8102788580 | VLOŽKA NÁKRUŽKU,ND ODSŘĚD.HYDROCY. | 31.12.2014 | 31.12.2014 | 8 | KS | 22 892,35 | CZK |
| 3747 | 9005 | 8102791480 | SADA TĚSNĚNÍ REGULÁTORU,ND VEN.C26525 | 31.12.2014 | 31.12.2014 | 2 | SD | 1 412,00 | CZK |
| 3748 | 9005 | 8102791920 | OBRUČ.GUMOVÁ,ND SPOJKY FENAFLEX F60 FH | 31.12.2014 | 31.12.2014 | 5 | KS | 4 500,00 | CZK |

| P.Č. | Okce | Materiál | Krát text materiálu | Datum od | Datum do | Končecná zísoba | ZMJ | Končecná hodnota | Měna |
|------|------|------------|---|------------|------------|-----------------|-----|------------------|------|
| 3749 | 9005 | 8102794860 | VENTILÁTOR AXIÁLNÍ 400 V | 31.12.2014 | 31.12.2014 | 1 | KS | 62 903,03 | CZK |
| 3750 | 9005 | 8102794870 | ZDROJ NAPÁJECÍ 75W-ING-88265 VCC E.YCA | 31.12.2014 | 31.12.2014 | 1 | KS | 5 523,27 | CZK |
| 3751 | 9005 | 8102794880 | FILTR PRACHOVÝ VILEDON 18X21 | 31.12.2014 | 31.12.2014 | 2 | KS | 1 767,00 | CZK |
| 3752 | 9005 | 8102794890 | FILTR PRACHOVÝ VILEDON 18X20,5 | 31.12.2014 | 31.12.2014 | 2 | KS | 1 767,00 | CZK |
| 3753 | 9005 | 8102794900 | ŘS CONTROL-ASSY, CHASSIS, BASIC, 24V, | 31.12.2014 | 31.12.2014 | 1 | KS | 347 596,80 | CZK |
| 3754 | 9005 | 8102794910 | MODUL FM ASSY CELL, HARMONY 260A | 31.12.2014 | 31.12.2014 | 2 | KS | 685 968,00 | CZK |
| 3755 | 9005 | 8102794920 | TRANSFORMÁTOR PROUDU TA-LEM-500/0,1 | 31.12.2014 | 31.12.2014 | 1 | KS | 12 555,00 | CZK |
| 3756 | 9005 | 8102800000 | TĚSNĚNÍ PRŮLEZU OVÁL-420X320X11,1X2,2MM | 31.12.2014 | 31.12.2014 | 18 | KS | 72 900,00 | CZK |
| 3757 | 9005 | 8102800010 | TĚSNĚNÍ PRŮLEZU KORUG-420X381X10X3,2 MM | 31.12.2014 | 31.12.2014 | 14 | KS | 71 560,67 | CZK |
| 3758 | 9005 | 8102806380 | MEMBRÁNA 225X225 M-FIZM, ND DOPRA.1200 | 31.12.2014 | 31.12.2014 | 49 | KS | 38 808,00 | CZK |
| 3759 | 9005 | 8102806460 | POUZDRO UCPÁVKOVÉ,15-2-4-013,ND Č.MAPE | 31.12.2014 | 31.12.2014 | 1 | KS | 2 381,70 | CZK |
| 3760 | 9005 | 8102812240 | SPOJKA ŘETĚZU RUDH0GFL PRO 22X86 MM | 31.12.2014 | 31.12.2014 | 2 | KS | 8 894,00 | CZK |
| 3761 | 9005 | 8102830370 | ROTOR PÁR Č.V.1-15-9160-099-5,ND DZK 163 | 31.12.2014 | 31.12.2014 | 1 | KS | 1 000,00 | CZK |
| 3762 | 9005 | 8102842890 | CHLADIČ OLEJOZE 2 SEKČÍ,ND KOM.351/09A | 31.12.2014 | 31.12.2014 | 1 | KS | 172 640,00 | CZK |
| 3763 | 9005 | 8102842900 | SACÍ AUTOMATIKA R950010,ND KOM.351/09A | 31.12.2014 | 31.12.2014 | 1 | KS | 58 016,00 | CZK |
| 3764 | 9005 | 8102846310 | KLADIVO OKLEPÁVACÍ Č.V.031785-4,ND EKf | 31.12.2014 | 31.12.2014 | 28 | KS | 87 484,25 | CZK |
| 3765 | 9005 | 8102846250 | KRUH TĚS,255 LC/420 70 4191650,ND Č.CVEV | 31.12.2014 | 31.12.2014 | 1 | KS | 1 294,80 | CZK |
| 3766 | 9005 | 8102850200 | LIST STĚRAČE, MARTIN, 27987-C1, ND DOPRA. | 31.12.2014 | 31.12.2014 | 20 | KS | 56 742,80 | CZK |
| 3767 | 9005 | 8102861260 | ELEKTROBUBEN VDG TM 620 A75-620/V, ND D. | 31.12.2014 | 31.12.2014 | 1 | KS | 363 400,00 | CZK |
| 3768 | 9005 | 8102870920 | VÁLEČEK HLADKÝ 108X465X14, ND D.1200 | 31.12.2014 | 31.12.2014 | 38 | KS | 13 609,32 | CZK |
| 3769 | 9005 | 8102870930 | VÁLEČEK POGUMOVANÝ 108X380X14, ND D.1200 | 31.12.2014 | 31.12.2014 | 44 | KS | 22 035,20 | CZK |
| 3770 | 9005 | 8102870940 | VÁLEČEK POGUMOVANÝ 108X465X14, ND D.1200 | 31.12.2014 | 31.12.2014 | 17 | KS | 9 699,86 | CZK |
| 3771 | 9005 | 8102870950 | VÁLEČEK HLADKÝ 108X315X14, ND D.1200 | 31.12.2014 | 31.12.2014 | 32 | KS | 10 317,44 | CZK |
| 3772 | 9005 | 8102876470 | VÁLEČEK HLADKÝ, 265x1750MM,ND dopravníku | 31.12.2014 | 31.12.2014 | 2 | KS | 12 260,00 | CZK |
| 3773 | 9005 | 8102879570 | SENZOR CO,ND_analyzář, O1DIHAM O1CT20/40 | 31.12.2014 | 31.12.2014 | 20 | KS | 248 400,00 | CZK |
| 3774 | 9005 | 8102881320 | VÁLEČEK DISKOVÝ 60/108X750X14, ND D.800 | 31.12.2014 | 31.12.2014 | 37 | KS | 30 397,72 | CZK |
| 3775 | 9005 | 8102881330 | VÁLEČEK DISKOVÝ 60/133X750X14, ND D.800 | 31.12.2014 | 31.12.2014 | 13 | KS | 10 215,92 | CZK |
| 3776 | 9005 | 8102883800 | I.OPATKA,ND MÍCHADIA KM 3000 DW LÖDIGE. | 31.12.2014 | 31.12.2014 | 42 | KS | 58 522,80 | CZK |

| P.Č. | Okce | Materiál | Krát text materiálu | Datum od | Datum do | Končecná zísoba | ZMJ | Končecná hodnota | Měna |
|------|------|------------|--|------------|------------|-----------------|-----|------------------|------|
| 3777 | 9005 | 8102883810 | NUŽ STÍRACÍ,ND MÍCHADLA DW 29/6K | 31.12.2014 | 31.12.2014 | 11 | KS | 17 077,50 | CZK |
| 3778 | 9005 | 8102883820 | METLA PRAVÁ,ND MÍCHADLA DW 29/6K | 31.12.2014 | 31.12.2014 | 51 | KS | 68 982,60 | CZK |
| 3779 | 9005 | 8102883830 | METLA LEVÁ,ND MÍCHADLA DW 29/6K | 31.12.2014 | 31.12.2014 | 19 | KS | 25 699,40 | CZK |
| 3780 | 9005 | 8102883840 | VÁLEČEK HLADKÝ 98X950X14, ND D.1200 | 31.12.2014 | 31.12.2014 | 3 | KS | 1 373,34 | CZK |
| 3781 | 9005 | 8102883850 | VÁLEČEK DOPADO.108X315X14, ND D.800 | 31.12.2014 | 31.12.2014 | 69 | KS | 31 521,96 | CZK |
| 3782 | 9005 | 8102884050 | PASTOREK LÓDIGE, MN3,50 Z19 L40 D48 | 31.12.2014 | 31.12.2014 | 1 | KS | 5 155,53 | CZK |
| 3783 | 9005 | 8102884160 | KOLO 2 LÓDIGE, MN3,50 Z75 D60 K166 | 31.12.2014 | 31.12.2014 | 1 | KS | 24 961,92 | CZK |
| 3784 | 9005 | 8102885180 | VÁLEČEK HLADKÝ 89X315X12, ND D.800 | 31.12.2014 | 31.12.2014 | 73 | KS | 20 586,00 | CZK |
| 3785 | 9005 | 8102885200 | VÁLEČEK POGUMOVANÝ 220/190X750, ND D.800 | 31.12.2014 | 31.12.2014 | 2 | KS | 11 928,00 | CZK |
| 3786 | 9005 | 8102886390 | TĚSNĚNÍ PRŮLEZU OVÁLNÉ, 425x380x3 mm | 31.12.2014 | 31.12.2014 | 15 | KS | 73 454,40 | CZK |
| 3787 | 9005 | 8102887370 | SADA TĚSNĚNÍ, K.Č.18085633,ND Č.KWPK | 31.12.2014 | 31.12.2014 | 1 | SO | 1 575,00 | CZK |
| 3788 | 9005 | 8102887380 | KOLO OBĚŽNÉ K.Č.11210163,ND Č.KWPK | 31.12.2014 | 31.12.2014 | 1 | KS | 24 336,00 | CZK |
| 3789 | 9005 | 8102887410 | LOŽISKO K.Č.00100716,ND Č.KWPK 80-250 | 31.12.2014 | 31.12.2014 | 2 | KS | 7 020,00 | CZK |
| 3790 | 9005 | 8102887420 | HŘÍDEL K.Č.18082352,ND Č.KWPK 80-250 | 31.12.2014 | 31.12.2014 | 1 | KS | 14 872,50 | CZK |
| 3791 | 9005 | 8102887430 | TĚLESO K.Č.19508714,ND Č.KWPK 80-250 | 31.12.2014 | 31.12.2014 | 1 | KS | 23 283,00 | CZK |
| 3792 | 9005 | 8102888250 | PÍST,č.v.M S48 0018,G47125-5250/400-250 | 31.12.2014 | 31.12.2014 | 1 | KS | 46 380,00 | CZK |
| 3793 | 9005 | 8102888280 | TĚLESO KOUŽKU KOMPLET., PRO 1AG315M-6 | 31.12.2014 | 31.12.2014 | 1 | KS | 81 580,00 | CZK |
| 3794 | 9005 | 8102888380 | POUŽDRO REG.č.v.CA 34.0264.G47125-5250/ | 31.12.2014 | 31.12.2014 | 1 | KS | 23 691,00 | CZK |
| 3795 | 9005 | 8102888390 | KROUŽEK DIST.č.v.CA 50.0328.G47125-5250/ | 31.12.2014 | 31.12.2014 | 1 | KS | 1 123,00 | CZK |
| 3796 | 9005 | 8102889510 | FILTR PROFIMAT PLUS JPF PLUS A/T | 31.12.2014 | 31.12.2014 | 2 | KS | 65 000,00 | CZK |
| 3797 | 9005 | 8102890360 | VLOŽKA NÁKRUŽKU 04064C25R55,ND ODSTRĚ. | 31.12.2014 | 31.12.2014 | 10 | KS | 30 176,91 | CZK |
| 3798 | 9005 | 8102890400 | HŘÍDEL METEL,ND MÍCHAČE EIRICH | 31.12.2014 | 31.12.2014 | 2 | KS | 71 000,00 | CZK |
| 3799 | 9005 | 8102890660 | VYLOŽENÍ PŘEDNÍ PRYZOVÉ,ND Č.MAPE-50- | 31.12.2014 | 31.12.2014 | 1 | KS | 6 302,75 | CZK |
| 3800 | 9005 | 8102890670 | VYLOŽENÍ ZADNÍ PRYZOVÉ,ND Č.MAPE-50- | 31.12.2014 | 31.12.2014 | 1 | KS | 7 557,35 | CZK |
| 3801 | 9005 | 8102892580 | TRYSKA MEČOVÁ C.4000, ND zásobník | 31.12.2014 | 31.12.2014 | 4 | KS | 120 056,00 | CZK |
| 3802 | 9005 | 8102894550 | VÁLEČEK DISKOVÝ 60/133X950X14,ND D.800 | 31.12.2014 | 31.12.2014 | 45 | KS | 35 730,00 | CZK |
| 3803 | 9005 | 8102894560 | VÁLEČEK DISKOVÝ 60/133X1400X14,ND D.1200 | 31.12.2014 | 31.12.2014 | 24 | KS | 27 456,00 | CZK |
| 3804 | 9005 | 8102894570 | VÁLEČEK HLADKÝ 190X750XD38, ND D.650 | 31.12.2014 | 31.12.2014 | 2 | KS | 6 500,00 | CZK |

| P.Č. | Okce | Materiál | Krát text materiálu | Datum od | Datum do | Končecná zísoba | ZMJ | Končecná hodnota | Měna |
|------|------|------------|---|------------|------------|-----------------|-----|------------------|------|
| 3805 | 9005 | 8102895860 | POUZDRO HŘÍDELE 11184141,ND Č.KWPK 80- | 31.12.2014 | 31.12.2014 | 1 | KS | 3 633,50 | CZK |
| 3806 | 9005 | 8102896010 | VÁLEČ PŘEVÁDČÍ ZAU-PP81,82,ND D.1200 | 31.12.2014 | 31.12.2014 | 2 | KS | 11 500,00 | CZK |
| 3807 | 9005 | 8102896470 | VLOŽKA F.PP,ND FILTRU FNW3J13AM016469 | 31.12.2014 | 31.12.2014 | 7 | KS | 18 840,00 | CZK |
| 3808 | 9005 | 8102896480 | VLOŽKA F.PP,ND FILTRU FSS20VAU27209 | 31.12.2014 | 31.12.2014 | 14 | KS | 31 140,00 | CZK |
| 3809 | 9005 | 8102890990 | SADA TĚSNĚNÍ NBR 535-0093,ND ZÁMKU 2RJV1 | 31.12.2014 | 31.12.2014 | 20 | SO | 6 800,00 | CZK |
| 3810 | 9005 | 8102899120 | VLOŽKA ODPOROVÁ,Senzo,TEMP 2W-430 | 31.12.2014 | 31.12.2014 | 5 | KS | 11 043,90 | CZK |
| 3811 | 9005 | 8102903160 | VRTULJE č.v. 3 72 1147 0073 , D=450MM,M48 | 31.12.2014 | 31.12.2014 | 1 | KS | 3 310,00 | CZK |
| 3812 | 9005 | 8102906190 | ŠROUB S OKEM 15-2-4-012,ND Č.MAPE-50 | 31.12.2014 | 31.12.2014 | 2 | KS | 297,50 | CZK |
| 3813 | 9005 | 8102906480 | SADA UCPÁ, KROUŽKŮ 201600,ND Č.MAPE | 31.12.2014 | 31.12.2014 | 1 | SO | 890,73 | CZK |
| 3814 | 9005 | 8102909090 | PNEUVÁLEČ PNEUTO T-160-2, | 31.12.2014 | 31.12.2014 | 4 | KS | 135 237,15 | CZK |
| 3815 | 9005 | 8102909450 | KUŽEL DIFUZORU POZ.7, ND HOŘÁKU | 31.12.2014 | 31.12.2014 | 1 | KS | 85 000,00 | CZK |
| 3816 | 9005 | 8102909960 | ČÁST DIFUZORU POZ.6, ND HOŘÁKU | 31.12.2014 | 31.12.2014 | 1 | KS | 92 700,00 | CZK |
| 3817 | 9005 | 8102909970 | VESTAVBA PLYNOVÁ S VÝŘÍČEM,POZ.3,8,18,32 | 31.12.2014 | 31.12.2014 | 1 | KS | 173 600,00 | CZK |
| 3818 | 9005 | 8102912410 | POHON AEG,ND PŘEVODOVKY RXV3 812/CI/124/ | 31.12.2014 | 31.12.2014 | 1 | KS | 20 772,07 | CZK |
| 3819 | 9005 | 8102914760 | KUŽEL Č.V.04015C,ND ODSTŘI,HYDROCYKLON | 31.12.2014 | 31.12.2014 | 5 | KS | 42 924,60 | CZK |
| 3820 | 9005 | 8102919780 | VDLICE NA PÍSTNÍCI FS/27X, ND NWT125 | 31.12.2014 | 31.12.2014 | 2 | KS | 3 458,00 | CZK |
| 3821 | 9005 | 8102919790 | SADA TĚSNĚNÍ PU NWT100-SG,PRO NWT,ACTIM | 31.12.2014 | 31.12.2014 | 7 | SO | 3 934,87 | CZK |
| 3822 | 9005 | 8102919800 | SADA TĚSNĚNÍ PU NWT125-SG,PRO NWT,ACTIM | 31.12.2014 | 31.12.2014 | 4 | SO | 2 664,00 | CZK |
| 3823 | 9005 | 8102919820 | PŘÍRUBA ZADNÍ XCF/125 VIDLICOVÁ, ND NWT | 31.12.2014 | 31.12.2014 | 2 | KS | 1 996,00 | CZK |
| 3824 | 9005 | 8102919830 | PŘÍRUBA ZADNÍ XCF/80 VIDLICOVÁ, ND NWT | 31.12.2014 | 31.12.2014 | 2 | KS | 844,00 | CZK |
| 3825 | 9005 | 8102925490 | VÁLEČ TRUBKY Z ELOXOVANÉHO AL,č.v.32753- | 31.12.2014 | 31.12.2014 | 3 | KS | 7 995,00 | CZK |
| 3826 | 9005 | 8102925500 | SADA TĚSNĚNÍ, č.v.32753-B | 31.12.2014 | 31.12.2014 | 11 | KS | 23 226,50 | CZK |
| 3827 | 9005 | 8102925510 | PÍST - AL SLITINA, č.v.32753-B | 31.12.2014 | 31.12.2014 | 3 | KS | 7 841,25 | CZK |
| 3828 | 9005 | 8102925520 | LOŽISKO, č.v.32753-B,ND PRO PNEUTO T-160 | 31.12.2014 | 31.12.2014 | 11 | KS | 563,75 | CZK |
| 3829 | 9005 | 8102925760 | MEMBRÁNA VENTILU MVE, 302x41,ND FILTRU | 31.12.2014 | 31.12.2014 | 24 | KS | 7 654,08 | CZK |
| 3830 | 9005 | 8102927570 | MEMBRÁNA C117271 VENTILU ASCO,ND FILTRU | 31.12.2014 | 31.12.2014 | 20 | KS | 11 210,00 | CZK |
| 3831 | 9005 | 8102928820 | SADA TĚSNĚNÍ NBR, RI4605 | 31.12.2014 | 31.12.2014 | 10 | KS | 3 400,00 | CZK |
| 3832 | 9005 | 8102928830 | SADA TĚSNĚNÍ NBR, RI4606 | 31.12.2014 | 31.12.2014 | 9 | KS | 3 321,00 | CZK |

| P.Č. | Okce | Materiál | Krát text materiálu | Datum od | Datum do | Končecná zísoba | ZMJ | Končecná hodnota | Měna |
|------|------|------------|---|------------|------------|-----------------|-----|------------------|------|
| 3833 | 9005 | 8102938840 | SADA KLUZNÁ, R14647 | 31.12.2014 | 31.12.2014 | 10 | KS | 3 970,00 | CZK |
| 3834 | 9005 | 8102938850 | SADA KLUZNÁ, R14648 | 31.12.2014 | 31.12.2014 | 9 | KS | 3 834,00 | CZK |
| 3835 | 9005 | 8102939480 | HŘÍDEL, UZÁVĚRU DN300 11948-A POZ.6,ND KP | 31.12.2014 | 31.12.2014 | 1 | KS | 3 271,79 | CZK |
| 3836 | 9005 | 8102939490 | HŘÍDEL, UZÁVĚRU DN300 11948-A POZ.7,ND KP | 31.12.2014 | 31.12.2014 | 1 | KS | 3 725,31 | CZK |
| 3837 | 9005 | 8102939500 | KOPILE, UZÁVĚRU DN300 11948-A P.3,ND KP | 31.12.2014 | 31.12.2014 | 3 | KS | 161 970,00 | CZK |
| 3838 | 9005 | 8102931270 | PŘEPÁŽKA PROVZDUŠŇOVACÍD 1070-4,ND POD. | 31.12.2014 | 31.12.2014 | 1 | KS | 14 960,00 | CZK |
| 3839 | 9005 | 8102932000 | KONZOLA UZÁVĚRU DN300 11948-A P.13,ND KP | 31.12.2014 | 31.12.2014 | 1 | KS | 4 049,25 | CZK |
| 3840 | 9005 | 8102932020 | SPOJKA UZÁVĚRU DN300 11948-A P.14,ND KP | 31.12.2014 | 31.12.2014 | 2 | KS | 2 526,73 | CZK |
| 3841 | 9005 | 8102934210 | POUZDRO č.v. 4-V 121940-&ND PODAVAČE | 31.12.2014 | 31.12.2014 | 6 | KS | 3 142,80 | CZK |
| 3842 | 9005 | 8102934220 | HŘÍDEL, č.v. 4-V 121924-&ND PODAVAČE | 31.12.2014 | 31.12.2014 | 13 | KS | 39 562,64 | CZK |
| 3843 | 9005 | 8102934230 | ROTOR, č.v. 2-V 121925-8,ND PODAVAČE | 31.12.2014 | 31.12.2014 | 13 | KS | 63 941,09 | CZK |
| 3844 | 9005 | 8102934240 | SKŘÍŇ, č.v. 2-V 123921-4,ND PODAVAČE | 31.12.2014 | 31.12.2014 | 11 | KS | 144 828,02 | CZK |
| 3845 | 9005 | 8102934250 | TĚLESO LOŽISKA č.v.2-V121944-2,ND PODAVA | 31.12.2014 | 31.12.2014 | 2 | KS | 3 876,12 | CZK |
| 3846 | 9005 | 8102934260 | HŘÍDEL, č.v. 2-V 121931-1,ND PODAVAČE | 31.12.2014 | 31.12.2014 | 1 | KS | 4 426,11 | CZK |
| 3847 | 9005 | 8102934270 | SKŘÍŇ, č.v. 2-V 123120-6,ND PODAVAČE | 31.12.2014 | 31.12.2014 | 2 | KS | 42 165,90 | CZK |
| 3848 | 9005 | 8102934280 | TĚLESO LOŽISKA č.v.2-V121938-2,ND PODAVA | 31.12.2014 | 31.12.2014 | 2 | KS | 9 664,12 | CZK |
| 3849 | 9005 | 8102934290 | HŘÍDEL, č.v. 2-V 152562-6,ND PODAVAČE | 31.12.2014 | 31.12.2014 | 4 | KS | 26 923,32 | CZK |
| 3850 | 9005 | 8102934300 | SKŘÍŇ č.v. 2-V 152561-8,ND PODAVAČE | 31.12.2014 | 31.12.2014 | 2 | KS | 76 474,80 | CZK |
| 3851 | 9005 | 8102934320 | TĚLESO LOŽISKA č.v.2-V 152560-&ND PODAV | 31.12.2014 | 31.12.2014 | 2 | KS | 11 105,36 | CZK |
| 3852 | 9005 | 8102938510 | HŘÍDEL, DLOUHÁ 11768 POZ.6,ND PODAVAČE | 31.12.2014 | 31.12.2014 | 4 | KS | 19 108,68 | CZK |
| 3853 | 9005 | 8102938520 | HŘÍDEL, KRÁTKÁ 11768 POZ.7,ND PODAVAČE | 31.12.2014 | 31.12.2014 | 4 | KS | 8 565,96 | CZK |
| 3854 | 9005 | 8102938530 | KONZOLA 11768 POZ.5,ND PODAVAČE | 31.12.2014 | 31.12.2014 | 2 | KS | 7 907,04 | CZK |
| 3855 | 9005 | 8102938560 | TĚSNĚNÍ LOŽISEK, SADA, 11768,ND PODAVAČE | 31.12.2014 | 31.12.2014 | 10 | KS | 88 954,20 | CZK |
| 3856 | 9005 | 8102938570 | SPOJKA, 11768, POZ.8,ND PODAVAČE | 31.12.2014 | 31.12.2014 | 4 | KS | 9 883,80 | CZK |
| 3857 | 9005 | 8102938580 | VENTIL, VÝSTUPNÍ, DN250, 11768,ND PODAVAČE | 31.12.2014 | 31.12.2014 | 1 | KS | 191 086,80 | CZK |
| 3858 | 9005 | 8102938590 | KOULE, VNITRNÍ, DN250, 11768,ND PODAVAČE | 31.12.2014 | 31.12.2014 | 4 | KS | 313 645,92 | CZK |
| 3859 | 9005 | 8102939080 | KLAPKA 3-V123203-0, B.Č.5, UZÁVĚR KLA, DN80 | 31.12.2014 | 31.12.2014 | 10 | KS | 17 280,00 | CZK |
| 3860 | 9005 | 8102939090 | KLAPKA 3-V114560-7, B.Č.5, UZÁVĚR K. DN125 | 31.12.2014 | 31.12.2014 | 4 | KS | 14 472,00 | CZK |

| P.Č. | Okce | Materiál | Krát;text materiálu | Datum od | Datum do | Končecná zísoba | ZMJ | Končecná hodnota | Měna |
|------|------|------------|---|------------|------------|-----------------|-----|------------------|------|
| 3861 | 9005 | 8102939100 | UZÁVĚR KLAPKOVÝ PM121484,DNI25,ND PKA8 | 31.12.2014 | 31.12.2014 | 2 | KS | 250 627,00 | CZK |
| 3862 | 9005 | 8102939110 | HŘDLO 3-S114561-5,B.Č.4,UZ,DNI25,ND PKA8 | 31.12.2014 | 31.12.2014 | 4 | KS | 56 298,00 | CZK |
| 3863 | 9005 | 8102939130 | HŘDLO 3-S123184-7,B.Č.4,U,DN80,ND PKA3,1 | 31.12.2014 | 31.12.2014 | 5 | KS | 20 655,00 | CZK |
| 3864 | 9005 | 8102939140 | TĚSNĚNÍ 4-V121059-5B,Č.3,UZ,DNI25,PKA8 | 31.12.2014 | 31.12.2014 | 15 | KS | 31 185,00 | CZK |
| 3865 | 9005 | 8102939150 | TĚSNĚNÍ 4-V114612-4B,Č.2,UZ,DNI25,PKA8 | 31.12.2014 | 31.12.2014 | 13 | KS | 15 093,00 | CZK |
| 3866 | 9005 | 8102939280 | KROUŽEK 4-V114543-9,B.Č.6,UZ,DNI25,PKA8 | 31.12.2014 | 31.12.2014 | 15 | KS | 9 315,00 | CZK |
| 3867 | 9005 | 8102939460 | KROUŽEK 4-V123193-5,B.Č.6,U,DN80,PKA3,15 | 31.12.2014 | 31.12.2014 | 30 | KS | 12 960,00 | CZK |
| 3868 | 9005 | 8102939510 | SÍTO 4-V121061-6,B.Č.8,UZ,DN80,DNI25,PKA | 31.12.2014 | 31.12.2014 | 13 | KS | 3 510,00 | CZK |
| 3869 | 9005 | 8102939530 | PŘEPÁŽKA 4-V121060-8B,Č.7, DN80,DNI25 | 31.12.2014 | 31.12.2014 | 30 | KS | 30 780,00 | CZK |
| 3870 | 9005 | 8102941160 | UZÁVĚR KLAPKOVÝ PM121484,DN80,ND PKA3,15 | 31.12.2014 | 31.12.2014 | 2 | KS | 154 000,00 | CZK |
| 3871 | 9005 | 8102942290 | VÁLEČEK STRÁŽNÍ EO-AP-2014014,0,ND D,650 | 31.12.2014 | 31.12.2014 | 25 | KS | 7 100,00 | CZK |
| 3872 | 9005 | 8102942300 | VÁLEČEK STRÁŽNÍ EO-AP-2014015,0,ND D,650 | 31.12.2014 | 31.12.2014 | 25 | KS | 6 533,00 | CZK |
| 3873 | 9005 | 8102944650 | SADA ŠROUBŮ M6A2-12H,ND ecc,WARMAN 3/2 | 31.12.2014 | 31.12.2014 | 9 | SO | 765,15 | CZK |
| 3874 | 9005 | 8102944860 | UZÁVĚR KONCO.CC024D-10F62,ND Č.WARMAN 3/ | 31.12.2014 | 31.12.2014 | 3 | KS | 38 775,51 | CZK |
| 3875 | 9005 | 8102944880 | KOLO O.C2147BE-A05,ND Č.WARMAN 3/2 CC-AH | 31.12.2014 | 31.12.2014 | 1 | KS | 39 647,22 | CZK |
| 3876 | 9005 | 8102945470 | TĚLESO ROZBOČKY DNI25 LEVÉ L=738MM | 31.12.2014 | 31.12.2014 | 3 | KS | 58 344,30 | CZK |
| 3877 | 9005 | 8102945530 | SVODKA DNI100 PRAVÁ L=1025MM | 31.12.2014 | 31.12.2014 | 2 | KS | 159 633,30 | CZK |
| 3878 | 9005 | 8102945540 | UZÁVĚR KOHOUTOVÝ DNI100 L=300MM | 31.12.2014 | 31.12.2014 | 4 | KS | 128 066,40 | CZK |
| 3879 | 9005 | 8102945560 | UZÁVĚR KOHOUTOVÝ DNI150 L=400MM | 31.12.2014 | 31.12.2014 | 1 | KS | 35 324,10 | CZK |
| 3880 | 9005 | 8102945570 | UZÁVĚR KOHOUTOVÝ DNI150 L=875MM | 31.12.2014 | 31.12.2014 | 2 | KS | 125 155,80 | CZK |
| 3881 | 9005 | 8102949130 | VÁLEČEK POGUMOVANÝ 133/1085750-D30/22 | 31.12.2014 | 31.12.2014 | 1 | KS | 3 836,60 | CZK |
| 3882 | 9005 | 8102953360 | TĚSNĚNÍ INOHEX,ND KLAPKY DN 2800X6000 | 31.12.2014 | 31.12.2014 | 1 | SO | 441 000,00 | CZK |
| 3883 | 9005 | 8102991470 | KOLO SEGMENTŮ LEVÉ PROV.8 ZUBŮ,150/155H7 | 31.12.2014 | 31.12.2014 | 1 | KS | 52 258,00 | CZK |
| 3884 | 9005 | 8102991480 | KOLO SEGMENTŮ PRAVÉ PROV.8 ZUBŮ,150/155H7 | 31.12.2014 | 31.12.2014 | 1 | KS | 52 258,00 | CZK |
| 3885 | 9005 | 8102991490 | KOLO SEGMENTŮ LEVÉ PROV.8 ZUBŮ,150/180H7 | 31.12.2014 | 31.12.2014 | 1 | KS | 52 258,00 | CZK |
| 3886 | 9005 | 8102991500 | KOLO SEGMENTŮ PRAVÉ PROV.8 ZUBŮ,150/180H7 | 31.12.2014 | 31.12.2014 | 1 | KS | 52 258,00 | CZK |

Účet 112510 - uhlí ETI OU 4502152280

Účet 112700 - vápenec ETI 1 4500000560
 Účet 112700 - vápenec ETI 2 4500000570
 Účet 112700 - vápno ETI 4500000580
 Účet 112700 - kyselina adipová 4502153320
 Účet 112700 - plyn ETI OP 4502155740

| Název | KZM | Množství (t) | Cena (Kč) | Účet |
|------------------|------------|--------------|---------------|--------|
| uhří ETI OU | 4502152280 | 91 706,83 | 30 118 013,57 | 112510 |
| vápenec ETI 1 | 450000560 | 3 327,39 | 3 256 106,28 | 112700 |
| vápenec ETI 2 | 450000570 | 1 115,33 | 795 817,95 | 112700 |
| vápno ETI | 450000580 | 229,40 | 487 438,23 | 112700 |
| kyselina adipová | 4502153320 | 5 800,00 | 235 038,96 | 112700 |
| plyn ETI OP | 4502155740 | - | - | - |

Účet 754200 - náhradní díly před renovací

| P.Č. | OkOe | Materiál | Kritický materiál | Datum od | Datum do | Konečná zásoba | ZMJ | Konečná hodnota | Měna |
|------|------|------------|--------------------------------------|------------|------------|----------------|-----|-----------------|------|
| 1 | 9005 | 8102814884 | ROTOR VT.č.v.TP 164762,ND TG K110-13 | 31.12.2014 | 31.12.2014 | | 1 | 15 336,00 | CZK |

Příloha 8 OSTATNÍ MAJETEK

Drobný majetek

IM 8200 - DHM - operativní evidence

| Investiční majetek | Datum aktivace | Označení | Pož.hod n.k 31.12.20 14 IFRS | Kum.od p.k 31.12.20 14 IFRS | Zisatková hodnota k 31.12.20 14 IFRS | Odpis 12/20 14 IFRS | Měna | Klíč nemovitosti | Odpis vyřáčen | Zvotnost | Místnost | Datová poř.hod .k 31.12.20 14 | Datové Kum.od p.k 31.12.20 14 | Roční daňová vý. odpis 2014 | Datová Zisatková hodnota | Datový odpisový klíč | Datová vá skupina | Datum zahájení daňových odpisů |
|--------------------|----------------|--|------------------------------|-----------------------------|--------------------------------------|---------------------|------|------------------|---------------|----------|----------|-------------------------------|-------------------------------|-----------------------------|--------------------------|----------------------|-------------------|--------------------------------|
| 8200023 96 | 12.8.2004 | RADIOPŘIJÍMAČ, ,,STOLNÍ | 705,90 | -705,90 | 0,00 | 0,00 | CZK | | IFRS | | 900500 | 705,90 | -705,90 | 0,00 | 0,00 | USTO | Z | 1.8.2004 |
| 8200023 97 | 12.8.2004 | RADIOPŘIJÍMAČ, ,,STOLNÍ | 705,90 | -705,90 | 0,00 | 0,00 | CZK | | IFRS | | 900500 | 705,90 | -705,90 | 0,00 | 0,00 | USTO | Z | 1.8.2004 |
| 8200023 98 | 21.10.2004 | VIDEOKAMERA, ,,DIGITÁLNÍ | 19 | -19 | 0,00 | 0,00 | CZK | | IFRS | | 900500 | 19 | -19 | 0,00 | 0,00 | USTO | Z | 1.10.2004 |
| 8200024 02 | 31.3.2005 | CHLADNÍČKA, ELEKTRICKÁ, DO 200L | 6 042,00 | -6 | 0,00 | 0,00 | CZK | | IFRS | | 900500 | 6 042,00 | -6 | 0,00 | 0,00 | USTO | Z | 1.3.2005 |
| 8200024 03 | 5.4.2005 | DAVKOVACÍ SKLENĚNÝ, BIOHIT PROSPENSER, K.C.4022.10 | 5 391,00 | -5 | 0,00 | 0,00 | CZK | | IFRS | | 900500 | 5 391,00 | -5 | 0,00 | 0,00 | USTO | Z | 1.4.2005 |
| 8200024 04 | 5.4.2005 | DAVKOVACÍ SKLENĚNÝ, BIOHIT PROSPENSER, K.C.4022.10 | 5 391,00 | -5 | 0,00 | 0,00 | CZK | | IFRS | | 900500 | 5 391,00 | -5 | 0,00 | 0,00 | USTO | Z | 1.4.2005 |
| 8200024 05 | 5.4.2005 | DAVKOVACÍ SKLENĚNÝ, BIOHIT PROSPENSER, K.C.4022.10 | 5 391,00 | -5 | 0,00 | 0,00 | CZK | | IFRS | | 900500 | 5 391,00 | -5 | 0,00 | 0,00 | USTO | Z | 1.4.2005 |
| 8200024 06 | 12.4.2005 | DAVKOVACÍ SKLENĚNÝ, BIOHIT PROSPENSER, K.C.4022.10 | 5 391,00 | -5 | 0,00 | 0,00 | CZK | | IFRS | | 900500 | 5 391,00 | -5 | 0,00 | 0,00 | USTO | Z | 1.4.2005 |
| 8200024 07 | 12.4.2005 | DAVKOVACÍ SKLENĚNÝ, BIOHIT PROSPENSER, K.C.4022.10 | 5 391,00 | -5 | 0,00 | 0,00 | CZK | | IFRS | | 900500 | 5 391,00 | -5 | 0,00 | 0,00 | USTO | Z | 1.4.2005 |
| 8200024 09 | 10.11.2005 | STROJ, SKARTOVACÍ, TAROS S608 | 11 | -11 | 0,00 | 0,00 | CZK | | IFRS | | 900500 | 11 | -11 | 0,00 | 0,00 | USTO | Z | 1.11.2005 |
| 8200024 10 | 21.11.2005 | SKŘÍN, SPECIÁLNÍ, TREZOR | 7 290,00 | -7 | 0,00 | 0,00 | CZK | | IFRS | | 900500 | 7 290,00 | -7 | 0,00 | 0,00 | USTO | Z | 1.11.2005 |
| 8200024 11 | 21.11.2005 | SKŘÍN, SPECIÁLNÍ, OTOČNÁ | 9 641,00 | -9 | 0,00 | 0,00 | CZK | | IFRS | | 900500 | 9 641,00 | -9 | 0,00 | 0,00 | USTO | Z | 1.11.2005 |
| 8200024 12 | 29.12.2005 | KRESLO, KONFERENČNÍ | 7 720,00 | -7 | 0,00 | 0,00 | CZK | | IFRS | | 900500 | 7 720,00 | -7 | 0,00 | 0,00 | USTO | Z | 1.12.2005 |
| 8200024 13 | 29.12.2005 | KRESLO, KONFERENČNÍ, DVOUKŘESLO | 14 | -14 | 0,00 | 0,00 | CZK | | IFRS | | 900500 | 14 | -14 | 0,00 | 0,00 | USTO | Z | 1.12.2005 |
| 8200024 20 | 1.3.2006 | SNÍMAK, PLYNU, DETEKTOR KONCENTRACE CO, PULSAR+ | 12 | -12 | 0,00 | 0,00 | CZK | | IFRS | | 900500 | 12 | -12 | 0,00 | 0,00 | USTO | Z | 1.3.2006 |
| 8200024 21 | 2.3.2006 | FOTOAPARÁT, ,,DIGITÁLNÍ | 6 398,00 | -6 | 0,00 | 0,00 | CZK | | IFRS | | 900500 | 6 398,00 | -6 | 0,00 | 0,00 | USTO | Z | 1.3.2006 |
| 8200024 22 | 13.4.2006 | PŘÍLUŠENSTVÍ, ROBOTU KUCHYNSKÉHO, NÁSTAVEC RMA 27 | 8 000,00 | 8 | 0,00 | 0,00 | CZK | | IFRS | | 900500 | 8 000,00 | 8 | 0,00 | 0,00 | USTO | Z | 1.4.2006 |
| 8200024 24 | 13.6.2006 | KRESLO, KANGELÁRSKÉ, NA KOLEČKÁCH | 9 774,25 | -9 | 0,00 | 0,00 | CZK | | IFRS | | 900500 | 9 774,25 | -9 | 0,00 | 0,00 | USTO | Z | 1.6.2006 |
| 8200024 25 | 13.6.2006 | SKŘÍN, ŠATNÍ, DVOUDVĚŘOVÁ | 5 652,25 | -5 | 0,00 | 0,00 | CZK | | IFRS | | 900500 | 5 652,25 | -5 | 0,00 | 0,00 | USTO | Z | 1.6.2006 |
| 8200024 26 | 13.6.2006 | SKŘÍN, SPECIÁLNÍ | 17 | -17 | 0,00 | 0,00 | CZK | | IFRS | | 900500 | 17 | -17 | 0,00 | 0,00 | USTO | Z | 1.6.2006 |
| 8200024 27 | 13.6.2006 | SKŘÍNKA, UNIVERZÁLNÍ, DVOUDVĚŘOVÁ | 10 | -10 | 0,00 | 0,00 | CZK | | IFRS | | 900500 | 10 | -10 | 0,00 | 0,00 | USTO | Z | 1.6.2006 |
| 8200024 37 | 11.7.2006 | DAVKOVACÍ SKLENĚNÝ, BIOHIT PROSPENSER, K.C.4022.10 | 5 852,00 | -5 | 0,00 | 0,00 | CZK | | IFRS | | 900500 | 5 852,00 | -5 | 0,00 | 0,00 | USTO | Z | 1.7.2006 |
| 8200024 38 | 11.7.2006 | DAVKOVACÍ SKLENĚNÝ, BIOHIT PROSPENSER, K.C.4022.10 | 5 852,00 | -5 | 0,00 | 0,00 | CZK | | IFRS | | 900500 | 5 852,00 | -5 | 0,00 | 0,00 | USTO | Z | 1.7.2006 |
| 8200024 | 21.8.2006 | FOTOAPARÁT, ,,DIGITÁLNÍ | 8 731,09 | -8 | 0,00 | 0,00 | CZK | | IFRS | | 900500 | 8 731,09 | -8 | 0,00 | 0,00 | USTO | Z | 1.8.2006 |

| Investiční majetek | Datum aktivace | Opis | Opis | Měna | Klíč nemovitosti | Odpisová klíč | Zvotnost | Místnost | Datová položka | Datová položka | Kumul. p.k. | Roční datová výpis | Datová Zůstatková hodnota | Datová výpisová klíč | Datová skupina | Datum zahájení datových odpisů |
|--------------------|----------------|--|-----------|------|------------------|---------------|----------|----------|----------------|----------------|-------------|--------------------|---------------------------|----------------------|----------------|--------------------------------|
| | | | | | | | | | 31.12.2014 | 31.12.2014 | 31.12.2014 | 2014 | | | | |
| 39 | 6 | | | | | | | | | | 731,09 | | | | | |
| 8200024 | 20.9.2006 | JEDNOTKA, KLIMATIZAČNÍ, HM 09CB03/R1-HAER/SOKRA | 7 218,00 | CZK | | IFRS | | 900500 | 7 218,00 | 218,00 | -7 | 0,00 | 0,00 | USTO | Z | 1.9.2006 |
| 8200024 | 23.10.2006 | PRÍSTROJ, JEDNOÚČELOVÝ DIGITÁLNÍ, KONDUKTOMETR, CO | 380,00 | CZK | | IFRS | | 900500 | 380,00 | 16 | -16 | 0,00 | 0,00 | USTO | Z | 1.10.2006 |
| 8200024 | 23.10.2006 | PRÍSTROJ, PRO MĚŘENÍ ELEKTROVĚLČIN, PH-MĚŘ. PŘENOS | 750,00 | CZK | | IFRS | | 900500 | 750,00 | 11 | -11 | 0,00 | 0,00 | USTO | Z | 1.10.2006 |
| 8200024 | 18.12.2006 | KRESLO, KANCELÁŘSKÉ, NA KOLEČKÁCH | 9 917,40 | CZK | | IFRS | | 900500 | 9 917,40 | 9 | -9 | 0,00 | 0,00 | USTO | Z | 1.12.2006 |
| 8200024 | 18.12.2006 | STUĽ, - KANCELÁŘSKÝ - SEŠŤAVA | 7 905,40 | CZK | | IFRS | | 900500 | 7 905,40 | 7 | -7 | 0,00 | 0,00 | USTO | Z | 1.12.2006 |
| 8200024 | 20.12.2006 | PŘÍSLUŠENSTVÍ, NABÝTKOVÉ, DESKA STOLOVÁ | 6 850,00 | CZK | | IFRS | | 900500 | 6 850,00 | 6 | -6 | 0,00 | 0,00 | USTO | Z | 1.12.2006 |
| 8200024 | 21.12.2006 | SVĚTLIDLO, PŘENOSNÉ, UV LAMPA | 6 880,00 | CZK | | IFRS | | 900500 | 6 880,00 | 6 | -6 | 0,00 | 0,00 | USTO | Z | 1.12.2006 |
| 8200024 | 12.1.2007 | SPECIÁLNE B-160, 6 | 8 720,00 | CZK | | IFRS | | 900500 | 8 720,00 | 8 | -8 | 0,00 | 0,00 | USTO | Z | 1.1.2007 |
| 8200024 | 12.1.2007 | ZIDLE, KANCELÁŘSKÁ | 8 720,00 | CZK | | IFRS | | 900500 | 8 720,00 | 8 | -8 | 0,00 | 0,00 | USTO | Z | 1.1.2007 |
| 8200024 | 8.2.2007 | VOZÍK DOPRAVNÍ, RUČNÍ, PLOŠINOVÝ | 10 545,00 | CZK | | IFRS | | 900500 | 10 545,00 | 10 | -10 | 0,00 | 0,00 | USTO | Z | 1.2.2007 |
| 8200024 | 14.2.2007 | PRÍSTROJ, SPECIÁLNI, PRÍSTROJ PÁSKOVACÍ (SOUPRAVA) | 840,00 | CZK | | IFRS | | 900500 | 840,00 | 15 | -15 | 0,00 | 0,00 | USTO | Z | 1.2.2007 |
| 8200024 | 6.3.2007 | KRESLO, KANCELÁŘSKÉ, NA KOLEČKÁCH | 5 583,33 | CZK | | IFRS | | 900500 | 5 583,33 | 5 | -5 | 0,00 | 0,00 | USTO | Z | 1.3.2007 |
| 8200024 | 6.3.2007 | KRESLO, KANCELÁŘSKÉ, NA KOLEČKÁCH | 5 583,33 | CZK | | IFRS | | 900500 | 5 583,33 | 5 | -5 | 0,00 | 0,00 | USTO | Z | 1.3.2007 |
| 8200024 | 27.3.2007 | JEDNOTKA, KLIMATIZAČNÍ, HM 09CB03/R1-HAER/SOKRA | 6 378,15 | CZK | | IFRS | | 900500 | 6 378,15 | 6 | -6 | 0,00 | 0,00 | USTO | Z | 1.3.2007 |
| 8200024 | 27.3.2007 | JEDNOTKA, KLIMATIZAČNÍ, HM 09CB03/R1-HAER/SOKRA | 6 378,15 | CZK | | IFRS | | 900500 | 6 378,15 | 6 | -6 | 0,00 | 0,00 | USTO | Z | 1.3.2007 |
| 8200024 | 10.4.2007 | VOZÍK, RUČNÍ, TYP 921140, 300L | 13 900,00 | CZK | | IFRS | | 900500 | 13 900,00 | 13 | -13 | 0,00 | 0,00 | USTO | Z | 1.4.2007 |
| 8200024 | 2.5.2007 | PRÍSTROJ, PRO MĚŘENÍ ELEKTROVĚLČIN, DETEKTOR PLYNŮ | 7 175,42 | CZK | | IFRS | | 900500 | 7 175,42 | 7 | -7 | 0,00 | 0,00 | USTO | Z | 1.5.2007 |
| 8200024 | 10.5.2007 | CHLADNÍČKA, ELEKTRICKÁ, DO 300L | 8 732,10 | CZK | | IFRS | | 900500 | 8 732,10 | 8 | -8 | 0,00 | 0,00 | USTO | Z | 1.5.2007 |
| 8200024 | 10.5.2007 | CHLADNÍČKA, ELEKTRICKÁ, DO 300L | 8 732,10 | CZK | | IFRS | | 900500 | 8 732,10 | 8 | -8 | 0,00 | 0,00 | USTO | Z | 1.5.2007 |
| 8200024 | 31.5.2007 | OHŘÍVAČ VODY, ELEKTRICKÝ, VYDNLÍŽEŇ, GLF.1031.6 | 889,60 | CZK | | IFRS | | 900500 | 889,60 | 14 | -14 | 0,00 | 0,00 | USTO | Z | 1.5.2007 |
| 8200024 | 18.7.2007 | PŘÍSLUŠENSTVÍ, NABÝTKOVÉ, KUCHYNSKÁ LINKA | 480,00 | CZK | | IFRS | | 900500 | 480,00 | 18 | -18 | 0,00 | 0,00 | USTO | Z | 1.7.2007 |
| 8200024 | 18.7.2007 | TŘEPAČKA, LABORATORNÍ, LIT2, 490X260X300MM, K.C.64 | 036,00 | CZK | | IFRS | | 900500 | 036,00 | 14 | -14 | 0,00 | 0,00 | USTO | Z | 1.7.2007 |
| 8200024 | 30.11.2007 | PRÍSTROJ, PRO MĚŘENÍ ELEKTROVĚLČIN, PH-MĚŘ. PDA M | 850,00 | CZK | | IFRS | | 900500 | 850,00 | 18 | -18 | 0,00 | 0,00 | USTO | Z | 1.11.2007 |
| 8200024 | 1.10.1987 | OCHRANNÝ OBLEK OL2 | 7 489,26 | CZK | | IFRS | | 900500 | 7 489,26 | 7 | -7 | 0,00 | 0,00 | USTO | Z | 1.10.1987 |
| 8200024 | 1.10.1987 | OCHRANNÝ OBLEK OL2 | 7 489,26 | CZK | | IFRS | | 900500 | 7 489,26 | 7 | -7 | 0,00 | 0,00 | USTO | Z | 1.10.1987 |
| 8200024 | 1.4.1993 | RADIOMAGNETOFON | 2 802,30 | CZK | | IFRS | | 900500 | 2 802,30 | 2 | -2 | 0,00 | 0,00 | USTO | Z | 1.4.1993 |
| 8200024 | 1.4.1993 | EL.VRTÁČKA STOLNÍ SOLIT. | 9 318,96 | CZK | | IFRS | | 900500 | 9 318,96 | 9 | -9 | 0,00 | 0,00 | USTO | Z | 1.4.1993 |

| Investiční majetek | Datum aktivace | Označení | Porč.hod n.k 31.12.2014 IFRS | Kumod p.k 31.12.2014 IFRS | Zůstatková hodnota k 31.12.2014 IFRS | Odpis 1.-12/2014 IFRS | Měna | Klíč nemovitosti | Odpisová klíč | Zůstatková hodnota | Místnost | Porč.hod n.k 31.12.2014 IFRS | Kumod p.k 31.12.2014 IFRS | Datová hodnota k 31.12.2014 IFRS | Roční datová hodnota výpis 2014 | Datová Zůstatková hodnota | Datová výpisová klíč | Datová skupina | Datum zahájení datových odpisů |
|--------------------|----------------|-------------------------|------------------------------|---------------------------|--------------------------------------|-----------------------|------|------------------|---------------|--------------------|----------|------------------------------|---------------------------|----------------------------------|---------------------------------|---------------------------|----------------------|----------------|--------------------------------|
| 88 | | | | 318,96 | | | | | | | | | 318,96 | | 0,00 | | | | |
| 8200024 90 | 1.10.1993 | PSACI STUL KLS 25TR. | 5 719,00 | -5 | 0,00 | 0,00 | CZK | | IFRS | 5 719,00 | 90050001 | 5 719,00 | -5 | 0,00 | 0,00 | 0,00 | USTO | Z | 1.10.1993 |
| 8200024 93 | 1.11.1993 | CHLADNICKA CALEX 175 | 6 041,02 | -6 | 0,00 | 0,00 | CZK | | IFRS | 6 041,02 | 90050003 | 6 041,02 | -6 | 0,00 | 0,00 | 0,00 | USTO | Z | 1.11.1993 |
| 8200024 95 | 1.11.1993 | CHLADNICKA GORENJE 90 | 5 285,80 | -5 | 0,00 | 0,00 | CZK | | IFRS | 5 285,80 | 90050018 | 5 285,80 | -5 | 0,00 | 0,00 | 0,00 | USTO | Z | 1.11.1993 |
| 8200024 97 | 1.12.1993 | DIAR ELEKTRON. CASIO SF | 5 587,87 | -5 | 0,00 | 0,00 | CZK | | IFRS | 5 587,87 | 90050001 | 5 587,87 | -5 | 0,00 | 0,00 | 0,00 | USTO | Z | 1.12.1993 |
| 8200024 99 | 1.2.1994 | STUL JEDNACI | 9 457,45 | -9 | 0,00 | 0,00 | CZK | | IFRS | 9 457,45 | 90050029 | 9 457,45 | -9 | 0,00 | 0,00 | 0,00 | USTO | Z | 1.2.1994 |
| 8200025 03 | 1.3.1994 | CHLADNICKA HDVS 1452 | 6 192,00 | -6 | 0,00 | 0,00 | CZK | | IFRS | 6 192,00 | 90050049 | 6 192,00 | -6 | 0,00 | 0,00 | 0,00 | USTO | Z | 1.3.1994 |
| 8200025 04 | 1.3.1994 | CHLADNICKA HBS 0921 | 5 160,00 | -5 | 0,00 | 0,00 | CZK | | IFRS | 5 160,00 | 90050018 | 5 160,00 | -5 | 0,00 | 0,00 | 0,00 | USTO | Z | 1.3.1994 |
| 8200025 07 | 1.5.1994 | CHLADNICKA HDVS 1452 | 6 192,00 | -6 | 0,00 | 0,00 | CZK | | IFRS | 6 192,00 | 90050001 | 6 192,00 | -6 | 0,00 | 0,00 | 0,00 | USTO | Z | 1.5.1994 |
| 8200025 08 | 1.5.1994 | CHLADNICKA HDVS 1452 | 6 192,00 | -6 | 0,00 | 0,00 | CZK | | IFRS | 6 192,00 | 90050001 | 6 192,00 | -6 | 0,00 | 0,00 | 0,00 | USTO | Z | 1.5.1994 |
| 8200025 10 | 1.5.1994 | CHLADNICKA HDVS 1452 | 6 192,00 | -6 | 0,00 | 0,00 | CZK | | IFRS | 6 192,00 | 90050001 | 6 192,00 | -6 | 0,00 | 0,00 | 0,00 | USTO | Z | 1.5.1994 |
| 8200025 11 | 1.5.1994 | RADIO NOCKIA | 1 912,09 | -1 | 0,00 | 0,00 | CZK | | IFRS | 1 912,09 | 90050001 | 1 912,09 | -1 | 0,00 | 0,00 | 0,00 | USTO | Z | 1.5.1994 |
| 8200025 12 | 1.5.1994 | RADIO NOCKIA | 1 912,09 | -1 | 0,00 | 0,00 | CZK | | IFRS | 1 912,09 | 90050037 | 1 912,09 | -1 | 0,00 | 0,00 | 0,00 | USTO | Z | 1.5.1994 |
| 8200025 14 | 1.7.1994 | CHLADNICKA HBS 0921 | 5 160,00 | -5 | 0,00 | 0,00 | CZK | | IFRS | 5 160,00 | 90050001 | 5 160,00 | -5 | 0,00 | 0,00 | 0,00 | USTO | Z | 1.7.1994 |
| 8200025 16 | 1.7.1994 | CHLADNICKA HBS 0921 | 5 160,00 | -5 | 0,00 | 0,00 | CZK | | IFRS | 5 160,00 | 90050071 | 5 160,00 | -5 | 0,00 | 0,00 | 0,00 | USTO | Z | 1.7.1994 |
| 8200025 18 | 1.7.1994 | CHLADNICKA HBS 0921 | 5 160,00 | -5 | 0,00 | 0,00 | CZK | | IFRS | 5 160,00 | 90050036 | 5 160,00 | -5 | 0,00 | 0,00 | 0,00 | USTO | Z | 1.7.1994 |
| 8200025 19 | 1.7.1994 | CHLADNICKA HBS 0921 | 5 160,00 | -5 | 0,00 | 0,00 | CZK | | IFRS | 5 160,00 | 90050001 | 5 160,00 | -5 | 0,00 | 0,00 | 0,00 | USTO | Z | 1.7.1994 |
| 8200025 20 | 1.7.1994 | CHLADNICKA HBS 0921 | 5 160,00 | -5 | 0,00 | 0,00 | CZK | | IFRS | 5 160,00 | 90050043 | 5 160,00 | -5 | 0,00 | 0,00 | 0,00 | USTO | Z | 1.7.1994 |
| 8200025 21 | 1.7.1994 | CHLADNICKA HBS 0921 | 5 160,00 | -5 | 0,00 | 0,00 | CZK | | IFRS | 5 160,00 | 90050009 | 5 160,00 | -5 | 0,00 | 0,00 | 0,00 | USTO | Z | 1.7.1994 |
| 8200025 24 | 1.7.1994 | ZEBRIK HLINIKOVY | 5 160,00 | -5 | 0,00 | 0,00 | CZK | | IFRS | 5 160,00 | 90050032 | 5 160,00 | -5 | 0,00 | 0,00 | 0,00 | USTO | Z | 1.7.1994 |
| 8200025 35 | 1.8.1994 | RADIO NOCKIA | 1 979,26 | -1 | 0,00 | 0,00 | CZK | | IFRS | 1 979,26 | 90050001 | 1 979,26 | -1 | 0,00 | 0,00 | 0,00 | USTO | Z | 1.8.1994 |
| 8200025 36 | 1.8.1994 | RADIO NOCKIA | 1 979,26 | -1 | 0,00 | 0,00 | CZK | | IFRS | 1 979,26 | 90050036 | 1 979,26 | -1 | 0,00 | 0,00 | 0,00 | USTO | Z | 1.8.1994 |
| 8200025 38 | 1.8.1994 | RADIO NOCKIA | 1 979,26 | -1 | 0,00 | 0,00 | CZK | | IFRS | 1 979,26 | 90050073 | 1 979,26 | -1 | 0,00 | 0,00 | 0,00 | USTO | Z | 1.8.1994 |
| 8200025 39 | 1.8.1994 | RADIO NOCKIA | 1 979,26 | -1 | 0,00 | 0,00 | CZK | | IFRS | 1 979,26 | 90050018 | 1 979,26 | -1 | 0,00 | 0,00 | 0,00 | USTO | Z | 1.8.1994 |
| 8200025 41 | 1.9.1994 | DVOURKESLO SALZBURG | 8 373,65 | -8 | 0,00 | 0,00 | CZK | | IFRS | 8 373,65 | 90050001 | 8 373,65 | -8 | 0,00 | 0,00 | 0,00 | USTO | Z | 1.9.1994 |
| 8200025 42 | 1.9.1994 | CHLADNICKA HDVS 1452 | 6 192,00 | -6 | 0,00 | 0,00 | CZK | | IFRS | 6 192,00 | 90050032 | 6 192,00 | -6 | 0,00 | 0,00 | 0,00 | USTO | Z | 1.9.1994 |
| 8200025 44 | 1.9.1994 | CHLADNICKA HDVS 1452 | 6 192,00 | -6 | 0,00 | 0,00 | CZK | | IFRS | 6 192,00 | 90050001 | 6 192,00 | -6 | 0,00 | 0,00 | 0,00 | USTO | Z | 1.9.1994 |
| 8200025 56 | 1.11.1994 | NABJEC BATERII | 6 328,22 | -6 | 0,00 | 0,00 | CZK | | IFRS | 6 328,22 | 90050001 | 6 328,22 | -6 | 0,00 | 0,00 | 0,00 | USTO | Z | 1.11.1994 |
| 8200025 62 | 1.1.1995 | DAVKOVAC STOLNI | 6 470,64 | -6 | 0,00 | 0,00 | CZK | | IFRS | 6 470,64 | 90050001 | 6 470,64 | -6 | 0,00 | 0,00 | 0,00 | USTO | Z | 1.1.1995 |
| 8200025 62 | 1.1.1995 | DAVKOVAC STOLNI | 6 470,64 | -6 | 0,00 | 0,00 | CZK | | IFRS | 6 470,64 | 90050001 | 6 470,64 | -6 | 0,00 | 0,00 | 0,00 | USTO | Z | 1.1.1995 |

| Investiční majetek | Datum aktivace | Označení | Poř.hod n.k 31.12.2014 IFRS | Kumod p.k 31.12.2014 IFRS | Zůstatková hodnota k 31.12.2014 IFRS | Odpis 12/2014 IFRS | Měna | Klíč nemovitosti | Odpis vyklíč | Zvotnost | Místnost | Datová položka k 31.12.2014 | Kumod p.k 31.12.2014 | Roční datová výpis 2014 | Datová Zůstatková hodnota | Datová výpis vyklíč | Datová skupina | Datum zahájení datových odpisů |
|--------------------|----------------|--------------------------------|-----------------------------|---------------------------|--------------------------------------|--------------------|------|------------------|--------------|----------|----------|-----------------------------|----------------------|-------------------------|---------------------------|---------------------|----------------|--------------------------------|
| 63 | | | | 470,64 | | | | | | | | | 470,64 | | | | | |
| 8200025 | 1.2.1995 | VALECEK ZAVAL. Č.2 | 9 521,23 | -9 | 0,00 | 0,00 | CZK | | IFRS | | 900500 | 9 521,23 | -9 | 0,00 | 0,00 | USTO | Z | 1.2.1995 |
| 65 | | | | 521,23 | | | | | | | | | 521,23 | | | | | |
| 8200025 | 1.2.1995 | VALECEK ZAVAL. Č.3 | 9 978,41 | -9 | 0,00 | 0,00 | CZK | | IFRS | | 900500 | 9 978,41 | -9 | 0,00 | 0,00 | USTO | Z | 1.2.1995 |
| 66 | | | | 978,41 | | | | | | | | | 978,41 | | | | | |
| 8200025 | 1.4.1995 | ROZDĚLOVAČ KLOUBOVÝ AWG | 9 990,79 | -9 | 0,00 | 0,00 | CZK | | IFRS | | 900500 | 9 990,79 | -9 | 0,00 | 0,00 | USTO | Z | 1.4.1995 |
| 67 | | | | 990,79 | | | | | | | | | 990,79 | | | | | |
| 8200025 | 1.4.1995 | ROZDĚLOVAČ KLOUBOVÝ AWG | 9 990,79 | -9 | 0,00 | 0,00 | CZK | | IFRS | | 900500 | 9 990,79 | -9 | 0,00 | 0,00 | USTO | Z | 1.4.1995 |
| 68 | | | | 990,79 | | | | | | | | | 990,79 | | | | | |
| 8200025 | 1.5.1995 | BRUSKA VIBRAČNÍ H3X227MM | 5 280,96 | -5 | 0,00 | 0,00 | CZK | | IFRS | | 900500 | 5 280,96 | -5 | 0,00 | 0,00 | USTO | Z | 1.5.1995 |
| 73 | | | | 280,96 | | | | | | | | | 280,96 | | | | | |
| 8200025 | 1.5.1995 | ZIDLE OTOČNÁ JUSTIN | 5 626,23 | -5 | 0,00 | 0,00 | CZK | | IFRS | | 900500 | 5 626,23 | -5 | 0,00 | 0,00 | USTO | Z | 1.5.1995 |
| 75 | | | | 626,23 | | | | | | | | | 626,23 | | | | | |
| 8200025 | 1.5.1995 | ZIDLE OTOČNÁ JUSTIN | 5 626,23 | -5 | 0,00 | 0,00 | CZK | | IFRS | | 900500 | 5 626,23 | -5 | 0,00 | 0,00 | USTO | Z | 1.5.1995 |
| 76 | | | | 626,23 | | | | | | | | | 626,23 | | | | | |
| 8200025 | 1.5.1995 | CHLADNIČKA HBS 0921 | 5 291,06 | -5 | 0,00 | 0,00 | CZK | | IFRS | | 900500 | 5 291,06 | -5 | 0,00 | 0,00 | USTO | Z | 1.5.1995 |
| 77 | | | | 291,06 | | | | | | | | | 291,06 | | | | | |
| 8200025 | 1.5.1995 | CHLADNIČKA HBS 0921 | 5 291,06 | -5 | 0,00 | 0,00 | CZK | | IFRS | | 900500 | 5 291,06 | -5 | 0,00 | 0,00 | USTO | Z | 1.5.1995 |
| 79 | | | | 291,06 | | | | | | | | | 291,06 | | | | | |
| 8200025 | 1.6.1995 | DIETEKTOR KOVOVÝCH PŘEDMĚTŮ | 8 725,56 | -8 | 0,00 | 0,00 | CZK | | IFRS | | 900500 | 8 725,56 | -8 | 0,00 | 0,00 | USTO | Z | 1.6.1995 |
| 80 | | | | 725,56 | | | | | | | | | 725,56 | | | | | |
| 8200025 | 1.7.1995 | SOUPRAVA ZKRAT. ZSF | 7 224,00 | -7 | 0,00 | 0,00 | CZK | | IFRS | | 900500 | 7 224,00 | -7 | 0,00 | 0,00 | USTO | Z | 1.7.1995 |
| 82 | | | | 224,00 | | | | | | | | | 224,00 | | | | | |
| 8200025 | 1.7.1995 | SOUPRAVA ZKRAT. ZSF | 7 224,00 | -7 | 0,00 | 0,00 | CZK | | IFRS | | 900500 | 7 224,00 | -7 | 0,00 | 0,00 | USTO | Z | 1.7.1995 |
| 83 | | | | 224,00 | | | | | | | | | 224,00 | | | | | |
| 8200025 | 1.7.1995 | SOUPRAVA ZKRAT. ZSF | 7 224,00 | -7 | 0,00 | 0,00 | CZK | | IFRS | | 900500 | 7 224,00 | -7 | 0,00 | 0,00 | USTO | Z | 1.7.1995 |
| 84 | | | | 224,00 | | | | | | | | | 224,00 | | | | | |
| 8200025 | 1.7.1995 | SOUPRAVA ZKRAT. ZSF | 7 224,00 | -7 | 0,00 | 0,00 | CZK | | IFRS | | 900500 | 7 224,00 | -7 | 0,00 | 0,00 | USTO | Z | 1.7.1995 |
| 85 | | | | 224,00 | | | | | | | | | 224,00 | | | | | |
| 8200025 | 1.7.1995 | SOUPRAVA ZKRAT. ZSF | 7 224,00 | -7 | 0,00 | 0,00 | CZK | | IFRS | | 900500 | 7 224,00 | -7 | 0,00 | 0,00 | USTO | Z | 1.7.1995 |
| 86 | | | | 224,00 | | | | | | | | | 224,00 | | | | | |
| 8200025 | 1.7.1995 | CHLADNIČKA CALEX 150 | 6 002,42 | -6 | 0,00 | 0,00 | CZK | | IFRS | | 900500 | 6 002,42 | -6 | 0,00 | 0,00 | USTO | Z | 1.7.1995 |
| 87 | | | | 002,42 | | | | | | | | | 002,42 | | | | | |
| 8200025 | 1.7.1995 | SOUPRAVA ZKRAT. ZSF | 7 224,00 | -7 | 0,00 | 0,00 | CZK | | IFRS | | 900500 | 7 224,00 | -7 | 0,00 | 0,00 | USTO | Z | 1.7.1995 |
| 88 | | | | 224,00 | | | | | | | | | 224,00 | | | | | |
| 8200025 | 1.7.1995 | SOUPRAVA ZKRAT. ZSF | 7 224,00 | -7 | 0,00 | 0,00 | CZK | | IFRS | | 900500 | 7 224,00 | -7 | 0,00 | 0,00 | USTO | Z | 1.7.1995 |
| 89 | | | | 224,00 | | | | | | | | | 224,00 | | | | | |
| 8200025 | 1.7.1995 | SOUPRAVA ZKRAT. ZSF | 7 224,00 | -7 | 0,00 | 0,00 | CZK | | IFRS | | 900500 | 7 224,00 | -7 | 0,00 | 0,00 | USTO | Z | 1.7.1995 |
| 90 | | | | 224,00 | | | | | | | | | 224,00 | | | | | |
| 8200025 | 1.1.1999 | SVĚŘÁK STROJNÍVK 5 | 5 025,84 | -5 | 0,00 | 0,00 | CZK | | IFRS | | 900500 | 5 025,84 | -5 | 0,00 | 0,00 | USTO | Z | 1.1.1999 |
| 99 | | | | 025,84 | | | | | | | | | 025,84 | | | | | |
| 8200026 | 1.1.1996 | FOTOAPARÁT OLYMPUS S BRASNOU | 5 100,76 | -5 | 0,00 | 0,00 | CZK | | IFRS | | 900500 | 5 100,76 | -5 | 0,00 | 0,00 | USTO | Z | 1.1.1996 |
| 22 | | | | 100,76 | | | | | | | | | 100,76 | | | | | |
| 8200026 | 1.2.1996 | CHLADNIČKA CALEX | 5 750,58 | -5 | 0,00 | 0,00 | CZK | | IFRS | | 900500 | 5 750,58 | -5 | 0,00 | 0,00 | USTO | Z | 1.2.1996 |
| 23 | | | | 750,58 | | | | | | | | | 750,58 | | | | | |
| 8200026 | 1.5.1996 | RADIOMAGNETOFON PHILIPS AQ 515 | 1 192,72 | -1 | 0,00 | 0,00 | CZK | | IFRS | | 900500 | 1 192,72 | -1 | 0,00 | 0,00 | USTO | Z | 1.5.1996 |
| 28 | | | | 192,72 | | | | | | | | | 192,72 | | | | | |
| 8200026 | 1.5.1996 | RADIOMAGNETOFON PHILIPS AQ 515 | 1 192,72 | -1 | 0,00 | 0,00 | CZK | | IFRS | | 900500 | 1 192,72 | -1 | 0,00 | 0,00 | USTO | Z | 1.5.1996 |
| 29 | | | | 192,72 | | | | | | | | | 192,72 | | | | | |
| 8200026 | 1.5.1996 | RADIOMAGNETOFON PHILIPS AQ 515 | 1 192,72 | -1 | 0,00 | 0,00 | CZK | | IFRS | | 900500 | 1 192,72 | -1 | 0,00 | 0,00 | USTO | Z | 1.5.1996 |
| 30 | | | | 192,72 | | | | | | | | | 192,72 | | | | | |
| 8200026 | 1.5.1996 | FOTOAPARÁT MINOLTA | 8 450,58 | -8 | 0,00 | 0,00 | CZK | | IFRS | | 900500 | 8 450,58 | -8 | 0,00 | 0,00 | USTO | Z | 1.5.1996 |
| 31 | | | | 450,58 | | | | | | | | | 450,58 | | | | | |
| 8200026 | 1.6.1996 | TŘEPAČKA LABORATORNÍ LT 2 | 11 | -11 | 0,00 | 0,00 | CZK | | IFRS | | 900500 | 11 | -11 | 0,00 | 0,00 | USTO | Z | 1.6.1996 |
| 32 | | | | 764,80 | | | | | | | | | 764,80 | | | | | |
| 8200026 | 1.7.1996 | KOLOJÍZDNI | 5 185,28 | -5 | 0,00 | 0,00 | CZK | | IFRS | | 900500 | 5 185,28 | -5 | 0,00 | 0,00 | USTO | Z | 1.7.1996 |
| 34 | | | | 185,28 | | | | | | | | | 185,28 | | | | | |
| 8200026 | 1.9.1996 | MYČKA NADOBÍ BOSCH | 10 | -10 | 0,00 | 0,00 | CZK | | IFRS | | 900500 | 10 | -10 | 0,00 | 0,00 | USTO | Z | 1.9.1996 |

| Investiční majetek | Datum akvizice | Označení | Poř.hod n.k 31.12.20 14 IFRS | Kumod p.k 31.12.20 14 IFRS | Zasataková hodnota k 31.12.20 14 IFRS | Odps 12/20 14 IFRS | Měna | Klíč nemovitosti | Odpiso vy klíč | Zvotnost | Místnost | Datová hod k 31.12.20 14 IFRS | Datová hod k 31.12.20 14 IFRS | Roční datová hod vy odpis 2014 | Datová Zásataková hodnota | Datová odpiso vy klíč | Daňo va skupi na | Datum zahájení daňových odpisů |
|--------------------|----------------|--------------------------------|------------------------------|----------------------------|---------------------------------------|--------------------|------|------------------|----------------|----------|----------|-------------------------------|-------------------------------|--------------------------------|---------------------------|-----------------------|------------------|--------------------------------|
| 36 | | | 489,20 | 489,20 | | | | | | | 01 | 489,20 | 489,20 | 0,00 | 0,00 | USTO | Z | 1.10.1996 |
| 8200026 37 | 1.10.199 6 | ZEBŘÍK SE STUPNI Z JEDNÉ STRAN | 6 326,16 | -6 326,16 | 0,00 | 0,00 | CZK | | IFRS | | 900500 | 6 326,16 | 326,16 | 0,00 | 0,00 | USTO | Z | 1.10.1996 |
| 8200026 38 | 1.10.199 6 | ZEBŘÍK S PRČLEMI | 6 377,76 | -6 377,76 | 0,00 | 0,00 | CZK | | IFRS | | 900500 | 6 377,76 | 377,76 | 0,00 | 0,00 | USTO | Z | 1.10.1996 |
| 8200026 39 | 1.10.199 6 | ZEBŘÍK S PRČLEMI | 9 628,56 | -9 628,56 | 0,00 | 0,00 | CZK | | IFRS | | 900500 | 9 628,56 | 628,56 | 0,00 | 0,00 | USTO | Z | 1.10.1996 |
| 8200026 40 | 1.10.199 6 | ZEBŘÍK VÍCHUČELOVÝ 3X8 PRČLI | 796,80 | -796,80 | 0,00 | 0,00 | CZK | | IFRS | | 900500 | 796,80 | 796,80 | 0,00 | 0,00 | USTO | Z | 1.10.1996 |
| 8200026 41 | 1.10.199 6 | ZEBŘÍK KOMBINOVANÝ | 590,40 | -590,40 | 0,00 | 0,00 | CZK | | IFRS | | 900500 | 590,40 | 590,40 | 0,00 | 0,00 | USTO | Z | 1.10.1996 |
| 8200026 42 | 1.11.199 6 | STUL PRACOVNI | 12 | -12 | 0,00 | 0,00 | CZK | | IFRS | | 900500 | 12 | 12 | 0,00 | 0,00 | USTO | Z | 1.11.1996 |
| 8200026 43 | 1.11.199 6 | SKRIN ZASUVKOVA | 516,10 | -516,10 | 0,00 | 0,00 | CZK | | IFRS | | 900500 | 516,10 | 516,10 | 0,00 | 0,00 | USTO | Z | 1.11.1996 |
| 8200026 46 | 1.12.199 6 | ZEBŘÍK VÍCHUČELOVÝ 3X8 PRČLI | 6 791,59 | -6 791,59 | 0,00 | 0,00 | CZK | | IFRS | | 900500 | 6 791,59 | 791,59 | 0,00 | 0,00 | USTO | Z | 1.12.1996 |
| 8200026 48 | 1.1.1997 | CHLADNÍČKA KOMBIS MRAZÁKEM | 074,70 | -074,70 | 0,00 | 0,00 | CZK | | IFRS | | 900500 | 074,70 | 074,70 | 0,00 | 0,00 | USTO | Z | 1.1.1997 |
| 8200026 49 | 1.2.1997 | CHLADNÍČKA 150 L HARMONY | 5 894,90 | -5 894,90 | 0,00 | 0,00 | CZK | | IFRS | | 900500 | 5 894,90 | 894,90 | 0,00 | 0,00 | USTO | Z | 1.2.1997 |
| 8200026 52 | 1.4.1997 | SKRIN - LISKOVNICE 4 ZASUV. A4 | 7 030,29 | -7 030,29 | 0,00 | 0,00 | CZK | | IFRS | | 900500 | 7 030,29 | 030,29 | 0,00 | 0,00 | USTO | Z | 1.4.1997 |
| 8200026 53 | 1.4.1997 | SKRIN - LISKOVNICE 4 ZASUV. A4 | 7 030,29 | -7 030,29 | 0,00 | 0,00 | CZK | | IFRS | | 900500 | 7 030,29 | 030,29 | 0,00 | 0,00 | USTO | Z | 1.4.1997 |
| 8200026 54 | 1.4.1997 | SKRIN - LISKOVNICE 4 ZASUV. A4 | 7 030,29 | -7 030,29 | 0,00 | 0,00 | CZK | | IFRS | | 900500 | 7 030,29 | 030,29 | 0,00 | 0,00 | USTO | Z | 1.4.1997 |
| 8200026 55 | 1.4.1997 | SKRIN - LISKOVNICE 4 ZASUV. A4 | 7 030,29 | -7 030,29 | 0,00 | 0,00 | CZK | | IFRS | | 900500 | 7 030,29 | 030,29 | 0,00 | 0,00 | USTO | Z | 1.4.1997 |
| 8200026 56 | 1.4.1997 | SKRIN - LISKOVNICE 4 ZASUV. A4 | 7 030,29 | -7 030,29 | 0,00 | 0,00 | CZK | | IFRS | | 900500 | 7 030,29 | 030,29 | 0,00 | 0,00 | USTO | Z | 1.4.1997 |
| 8200026 57 | 1.4.1997 | SKRIN - LISKOVNICE 4 ZASUV. A4 | 7 030,29 | -7 030,29 | 0,00 | 0,00 | CZK | | IFRS | | 900500 | 7 030,29 | 030,29 | 0,00 | 0,00 | USTO | Z | 1.4.1997 |
| 8200026 58 | 1.4.1997 | SKRIN - LISKOVNICE 4 ZASUV. A4 | 7 030,29 | -7 030,29 | 0,00 | 0,00 | CZK | | IFRS | | 900500 | 7 030,29 | 030,29 | 0,00 | 0,00 | USTO | Z | 1.4.1997 |
| 8200026 59 | 1.4.1997 | SKRIN - LISKOVNICE 4 ZASUV. A4 | 7 030,29 | -7 030,29 | 0,00 | 0,00 | CZK | | IFRS | | 900500 | 7 030,29 | 030,29 | 0,00 | 0,00 | USTO | Z | 1.4.1997 |
| 8200026 62 | 1.4.1997 | CHLADNÍČKA 140 L | 5 415,46 | -5 415,46 | 0,00 | 0,00 | CZK | | IFRS | | 900500 | 5 415,46 | 415,46 | 0,00 | 0,00 | USTO | Z | 1.4.1997 |
| 8200026 63 | 1.5.1996 | VYSAVAČ | 5 294,16 | -5 294,16 | 0,00 | 0,00 | CZK | | IFRS | | 900500 | 5 294,16 | 294,16 | 0,00 | 0,00 | USTO | Z | 1.5.1996 |
| 8200026 64 | 1.5.1997 | KONTEJNER AQ 355 | 5 728,48 | -5 728,48 | 0,00 | 0,00 | CZK | | IFRS | | 900500 | 5 728,48 | 728,48 | 0,00 | 0,00 | USTO | Z | 1.5.1997 |
| 8200026 65 | 1.5.1997 | KONTEJNER AQ 355 | 5 728,48 | -5 728,48 | 0,00 | 0,00 | CZK | | IFRS | | 900500 | 5 728,48 | 728,48 | 0,00 | 0,00 | USTO | Z | 1.5.1997 |
| 8200026 67 | 1.6.1997 | CHLADNÍČKA HBS 0921 | 5 574,49 | -5 574,49 | 0,00 | 0,00 | CZK | | IFRS | | 900500 | 5 574,49 | 574,49 | 0,00 | 0,00 | USTO | Z | 1.6.1997 |
| 8200026 71 | 1.6.1997 | KRESLO TEKILA VYS. HNEĎA | 5 615,94 | -5 615,94 | 0,00 | 0,00 | CZK | | IFRS | | 900500 | 5 615,94 | 615,94 | 0,00 | 0,00 | USTO | Z | 1.6.1997 |
| 8200026 72 | 1.6.1997 | KRESLO TEKILA VYS. HNEĎA | 5 615,94 | -5 615,94 | 0,00 | 0,00 | CZK | | IFRS | | 900500 | 5 615,94 | 615,94 | 0,00 | 0,00 | USTO | Z | 1.6.1997 |
| 8200026 73 | 1.7.1997 | KOLO JÍZDNI | 5 405,31 | -5 405,31 | 0,00 | 0,00 | CZK | | IFRS | | 900500 | 5 405,31 | 405,31 | 0,00 | 0,00 | USTO | Z | 1.7.1997 |
| 8200026 75 | 1.8.1997 | SKRIN BUK PROSKLENA | 5 746,18 | -5 746,18 | 0,00 | 0,00 | CZK | | IFRS | | 900500 | 5 746,18 | 746,18 | 0,00 | 0,00 | USTO | Z | 1.8.1997 |
| 8200026 76 | 1.10.199 7 | SKRIN ARCHIVNI S/TM3 | 7 688,40 | -7 688,40 | 0,00 | 0,00 | CZK | | IFRS | | 900500 | 7 688,40 | 688,40 | 0,00 | 0,00 | USTO | Z | 1.10.1997 |
| 8200026 | 1.10.199 7 | SKRIN ARCHIVNI S/TM3 | 7 688,40 | -7 688,40 | 0,00 | 0,00 | CZK | | IFRS | | 900500 | 7 688,40 | 688,40 | 0,00 | 0,00 | USTO | Z | 1.10.1997 |

| Investiční majetek | Datum akvizice | Opis | Roční hodnota | Kumulovaná hodnota | Zůstatková hodnota | Měna | Klíč nemovitosti | Odpisová klíč | Zůstatok | Místnost | Průměrná pořizovací cena | Datová hodnota | Kumulovaný kurz | Roční datová hodnota | Zůstatková hodnota | Datová hodnota | Datum zahájení datových odpisů |
|--------------------|----------------|--------------------------------|-----------------|--------------------|--------------------|------|------------------|---------------|----------|----------|--------------------------|-----------------|-----------------|----------------------|--------------------|----------------|--------------------------------|
| | | | 31.12.2014 IFRS | 31.12.2014 IFRS | 31.12.2014 IFRS | | | | | | 12/2014 IFRS | 31.12.2014 IFRS | 31.12.2014 IFRS | 2014 | | | |
| 77 | 7 | | | 688,40 | | CZK | | IFRS | | 18 | 5 226,82 | 688,40 | -5 | 0,00 | 0,00 | USTO | 1.11.1997 |
| 820002678 | 7 | VRTAGKA METABO AKU 12 V | 5 226,82 | -5 | 0,00 | CZK | | IFRS | | 32 | 5 226,82 | 226,82 | -5 | 0,00 | 0,00 | USTO | 1.11.1997 |
| 820002679 | 7 | KOLO JIŽDNÍ VČ. NOSIČE,BLATNÍK | 5 117,69 | -5 | 0,00 | CZK | | IFRS | | 01 | 5 117,69 | 117,69 | -5 | 0,00 | 0,00 | USTO | 1.11.1997 |
| 820002680 | 7 | CHLADNIČKA CALEX 250 L | 8 670,92 | -8 | 0,00 | CZK | | IFRS | | 01 | 8 670,92 | 670,92 | -8 | 0,00 | 0,00 | USTO | 1.11.1997 |
| 820002681 | 7 | AMPERVOLTMETR KLEŠŤOVÝ | 5 882,40 | -5 | 0,00 | CZK | | IFRS | | 01 | 5 882,40 | 882,40 | -5 | 0,00 | 0,00 | USTO | 1.12.1997 |
| 820002682 | 7 | AMPERVOLTMETR KLEŠŤOVÝ | 5 882,40 | -5 | 0,00 | CZK | | IFRS | | 01 | 5 882,40 | 882,40 | -5 | 0,00 | 0,00 | USTO | 1.12.1997 |
| 820002694 | 7 | KONTEJNER KOVOVÝ NA ŠROT | 12 693,60 | -12 | 0,00 | CZK | | IFRS | | 10 | 12 693,60 | 693,60 | -12 | 0,00 | 0,00 | USTO | 1.12.1997 |
| 820002695 | 7 | KONTEJNER KOVOVÝ NA ŠROT | 12 693,60 | -12 | 0,00 | CZK | | IFRS | | 10 | 12 693,60 | 693,60 | -12 | 0,00 | 0,00 | USTO | 1.12.1997 |
| 820002696 | 7 | KONTEJNER KOVOVÝ NA ŠROT | 12 693,60 | -12 | 0,00 | CZK | | IFRS | | 10 | 12 693,60 | 693,60 | -12 | 0,00 | 0,00 | USTO | 1.12.1997 |
| 820002697 | 7 | KONTEJNER KOVOVÝ NA ŠROT | 12 693,60 | -12 | 0,00 | CZK | | IFRS | | 10 | 12 693,60 | 693,60 | -12 | 0,00 | 0,00 | USTO | 1.12.1997 |
| 820002698 | 7 | KONTEJNER KOVOVÝ NA ŠROT | 12 693,60 | -12 | 0,00 | CZK | | IFRS | | 10 | 12 693,60 | 693,60 | -12 | 0,00 | 0,00 | USTO | 1.12.1997 |
| 820002699 | 7 | KONTEJNER KOVOVÝ NA ŠROT | 12 693,60 | -12 | 0,00 | CZK | | IFRS | | 10 | 12 693,60 | 693,60 | -12 | 0,00 | 0,00 | USTO | 1.12.1997 |
| 820002700 | 7 | KONTEJNER KOVOVÝ NA ŠROT | 12 693,60 | -12 | 0,00 | CZK | | IFRS | | 10 | 12 693,60 | 693,60 | -12 | 0,00 | 0,00 | USTO | 1.12.1997 |
| 820002701 | 7 | KONTEJNER KOVOVÝ NA ŠROT | 12 693,60 | -12 | 0,00 | CZK | | IFRS | | 10 | 12 693,60 | 693,60 | -12 | 0,00 | 0,00 | USTO | 1.12.1997 |
| 820002702 | 7 | KONTEJNER KOVOVÝ NA ŠROT | 12 693,60 | -12 | 0,00 | CZK | | IFRS | | 10 | 12 693,60 | 693,60 | -12 | 0,00 | 0,00 | USTO | 1.12.1997 |
| 820002703 | 7 | KONTEJNER KOVOVÝ NA ŠROT | 12 693,60 | -12 | 0,00 | CZK | | IFRS | | 10 | 12 693,60 | 693,60 | -12 | 0,00 | 0,00 | USTO | 1.12.1997 |
| 820002706 | 7 | CHLADNIČKA HBS 0921 | 5 858,29 | -5 | 0,00 | CZK | | IFRS | | 01 | 5 858,29 | 858,29 | -5 | 0,00 | 0,00 | USTO | 1.12.1997 |
| 820002707 | 7 | KONTEJNER AH 355 | 5 728,48 | -5 | 0,00 | CZK | | IFRS | | 18 | 5 728,48 | 728,48 | -5 | 0,00 | 0,00 | USTO | 1.12.1997 |
| 820002708 | 7 | KONTEJNER AH 355 | 5 728,48 | -5 | 0,00 | CZK | | IFRS | | 18 | 5 728,48 | 728,48 | -5 | 0,00 | 0,00 | USTO | 1.12.1997 |
| 820002709 | 7 | KONTEJNER AQ 355 | 5 728,48 | -5 | 0,00 | CZK | | IFRS | | 26 | 5 728,48 | 728,48 | -5 | 0,00 | 0,00 | USTO | 1.12.1997 |
| 820002710 | 7 | KONTEJNER AQ 355 | 5 728,48 | -5 | 0,00 | CZK | | IFRS | | 26 | 5 728,48 | 728,48 | -5 | 0,00 | 0,00 | USTO | 1.12.1997 |
| 820002711 | 7 | KUCHYNSKÁ LINKA BIBIANA | 17 061,00 | -17 | 0,00 | CZK | | IFRS | | 18 | 17 061,00 | 61,00 | -17 | 0,00 | 0,00 | USTO | 1.12.1997 |
| 820002712 | 7 | KUCHYNSKÁ LINKA BIBIANA | 17 061,00 | -17 | 0,00 | CZK | | IFRS | | 01 | 17 061,00 | 61,00 | -17 | 0,00 | 0,00 | USTO | 1.12.1997 |
| 820002713 | 7 | KUCHYNSKÁ LINKA BIBIANA | 17 061,00 | -17 | 0,00 | CZK | | IFRS | | 01 | 17 061,00 | 61,00 | -17 | 0,00 | 0,00 | USTO | 1.12.1997 |
| 820002715 | 7 | DAVKOVAČ STOLNÍ BRAND | 6 470,64 | -6 | 0,00 | CZK | | IFRS | | 01 | 6 470,64 | 470,64 | -6 | 0,00 | 0,00 | USTO | 1.2.1998 |
| 820002716 | 7 | SLOUP OTOČNÝ PORADAČOVÝ | 9 184,80 | -9 | 0,00 | CZK | | IFRS | | 01 | 9 184,80 | 184,80 | -9 | 0,00 | 0,00 | USTO | 1.2.1998 |
| 820002717 | 7 | SLOUP OTOČNÝ PORADAČOVÝ | 9 184,80 | -9 | 0,00 | CZK | | IFRS | | 01 | 9 184,80 | 184,80 | -9 | 0,00 | 0,00 | USTO | 1.2.1998 |
| 820002719 | 7 | STUL SOF K UMYVADLU | 7 584,69 | -7 | 0,00 | CZK | | IFRS | | 01 | 7 584,69 | 584,69 | -7 | 0,00 | 0,00 | USTO | 1.2.1998 |
| 820002720 | 7 | SKŘIN SOF 22 ŠATNÍ | 5 584,69 | -5 | 0,00 | CZK | | IFRS | | 01 | 5 584,69 | 584,69 | -5 | 0,00 | 0,00 | USTO | 1.2.1998 |
| 8200027 | 7 | SKŘIN SOF 73 PROSKLENA | 7 779,59 | -7 | 0,00 | CZK | | IFRS | | 01 | 7 779,59 | 779,59 | -7 | 0,00 | 0,00 | USTO | 1.2.1998 |

| Investiční majetek | Datum aktivace | Označení | Poř.hod n.k 31.12.2014 IFRS | Kumod p.k 31.12.2014 IFRS | Zůstatková hodnota k 31.12.2014 IFRS | Odpis 1-14 IFRS | Měna | Klíč nemovitosti | Odpis vyklíč | Zůstatok | Místnost | Datová poř.hod k 31.12.2014 | Datová poř.hod k 31.12.2014 | Kumod p.k 31.12.2014 | Roční datová výpis 2014 | Datová Zůstatková hodnota | Datová výpisový klíč | Datová skupina | Datum zahájení datových odpisů |
|--------------------|----------------|--------------------------------|-----------------------------|---------------------------|--------------------------------------|-----------------|------|------------------|--------------|----------|----------|-----------------------------|-----------------------------|----------------------|-------------------------|---------------------------|----------------------|----------------|--------------------------------|
| 21 | | | | 779,59 | | | | | | | | | | 779,59 | | | | | |
| 8200027 | 1.3.1998 | DAVKOVAC.STOLNI BRAND | 8 627,52 | -8 | 0,00 | 0,00 | CZK | | IFRS | | 900500 | 8 627,52 | 8 627,52 | -8 | 0,00 | 0,00 | USTO | Z | 1.3.1998 |
| 25 | | | | 627,52 | | | | | | | | | | 627,52 | | | | | |
| 8200027 | 1.3.1998 | RADIOMAGNETOFON PHILIPS AQ 415 | 1 141,97 | -1 | 0,00 | 0,00 | CZK | | IFRS | | 900500 | 1 141,97 | 1 141,97 | -1 | 0,00 | 0,00 | USTO | Z | 1.3.1998 |
| 26 | | | | 141,97 | | | | | | | | | | 141,97 | | | | | |
| 8200027 | 1.3.1998 | MYČKA NADOBÍ ZW 416 | 13 | -13 | 0,00 | 0,00 | CZK | | IFRS | | 900500 | 13 | 13 | -13 | 0,00 | 0,00 | USTO | Z | 1.3.1998 |
| 27 | | | | 441,40 | | | | | | | | | | 441,40 | | | | | |
| 8200027 | 1.4.1998 | VARNÁ DESKA SENZOR ELUX | 16 | -16 | 0,00 | 0,00 | CZK | | IFRS | | 900500 | 16 | 16 | -16 | 0,00 | 0,00 | USTO | Z | 1.4.1998 |
| 28 | | | | 385,30 | | | | | | | | | | 385,30 | | | | | |
| 8200027 | 1.4.1998 | MYČKA WHIRLPOOL | 17 | -17 | 0,00 | 0,00 | CZK | | IFRS | | 900500 | 17 | 17 | -17 | 0,00 | 0,00 | USTO | Z | 1.4.1998 |
| 32 | | | | 450,90 | | | | | | | | | | 450,90 | | | | | |
| 8200027 | 1.4.1998 | MYČKA WHIRLPOOL | 17 | -17 | 0,00 | 0,00 | CZK | | IFRS | | 900500 | 17 | 17 | -17 | 0,00 | 0,00 | USTO | Z | 1.4.1998 |
| 33 | | | | 450,90 | | | | | | | | | | 450,90 | | | | | |
| 8200027 | 1.4.1998 | THERMOPORT GN | 6 832,79 | -6 | 0,00 | 0,00 | CZK | | IFRS | | 900500 | 6 832,79 | 6 832,79 | -6 | 0,00 | 0,00 | USTO | Z | 1.4.1998 |
| 34 | | | | 832,79 | | | | | | | | | | 832,79 | | | | | |
| 8200027 | 1.4.1998 | THERMOPORT GN | 6 832,79 | -6 | 0,00 | 0,00 | CZK | | IFRS | | 900500 | 6 832,79 | 6 832,79 | -6 | 0,00 | 0,00 | USTO | Z | 1.4.1998 |
| 35 | | | | 832,79 | | | | | | | | | | 832,79 | | | | | |
| 8200027 | 1.4.1998 | THERMOPORT GN | 6 832,79 | -6 | 0,00 | 0,00 | CZK | | IFRS | | 900500 | 6 832,79 | 6 832,79 | -6 | 0,00 | 0,00 | USTO | Z | 1.4.1998 |
| 36 | | | | 832,79 | | | | | | | | | | 832,79 | | | | | |
| 8200027 | 1.4.1998 | THERMOPORT GN | 6 832,79 | -6 | 0,00 | 0,00 | CZK | | IFRS | | 900500 | 6 832,79 | 6 832,79 | -6 | 0,00 | 0,00 | USTO | Z | 1.4.1998 |
| 37 | | | | 832,79 | | | | | | | | | | 832,79 | | | | | |
| 8200027 | 1.4.1998 | ZKOUSĚČKA S KOMBINOVANOU SIG. | 9 804,00 | -9 | 0,00 | 0,00 | CZK | | IFRS | | 900500 | 9 804,00 | 9 804,00 | -9 | 0,00 | 0,00 | USTO | Z | 1.4.1998 |
| 38 | | | | 804,00 | | | | | | | | | | 804,00 | | | | | |
| 8200027 | 1.4.1998 | ZKOUSĚČKA S KOMBINOVANOU SIG. | 9 804,00 | -9 | 0,00 | 0,00 | CZK | | IFRS | | 900500 | 9 804,00 | 9 804,00 | -9 | 0,00 | 0,00 | USTO | Z | 1.4.1998 |
| 39 | | | | 804,00 | | | | | | | | | | 804,00 | | | | | |
| 8200027 | 1.4.1998 | RADIOMAGNETOFON - PHILIPS AQ | 1 104,63 | -1 | 0,00 | 0,00 | CZK | | IFRS | | 900500 | 1 104,63 | 1 104,63 | -1 | 0,00 | 0,00 | USTO | Z | 1.4.1998 |
| 40 | | | | 104,63 | | | | | | | | | | 104,63 | | | | | |
| 8200027 | 1.6.1998 | SLOUP OTOČNÝ PORADAČOVÝ SPATER | 6 904,08 | -6 | 0,00 | 0,00 | CZK | | IFRS | | 900500 | 6 904,08 | 6 904,08 | -6 | 0,00 | 0,00 | USTO | Z | 1.6.1998 |
| 43 | | | | 904,08 | | | | | | | | | | 904,08 | | | | | |
| 8200027 | 1.6.1998 | SLOUP OTOČNÝ PORADAČOVÝ SPATER | 6 904,08 | -6 | 0,00 | 0,00 | CZK | | IFRS | | 900500 | 6 904,08 | 6 904,08 | -6 | 0,00 | 0,00 | USTO | Z | 1.6.1998 |
| 44 | | | | 904,08 | | | | | | | | | | 904,08 | | | | | |
| 8200027 | 1.6.1998 | SKŘÍNKA S UMYVADLEM | 5 240,40 | -5 | 0,00 | 0,00 | CZK | | IFRS | | 900500 | 5 240,40 | 5 240,40 | -5 | 0,00 | 0,00 | USTO | Z | 1.6.1998 |
| 45 | | | | 240,40 | | | | | | | | | | 240,40 | | | | | |
| 8200027 | 1.6.1998 | SKŘÍNKA S UMYVADLEM | 5 240,40 | -5 | 0,00 | 0,00 | CZK | | IFRS | | 900500 | 5 240,40 | 5 240,40 | -5 | 0,00 | 0,00 | USTO | Z | 1.6.1998 |
| 46 | | | | 240,40 | | | | | | | | | | 240,40 | | | | | |
| 8200027 | 1.6.1998 | ZASOBNÍK OCELOVÝ | 9 649,20 | -9 | 0,00 | 0,00 | CZK | | IFRS | | 900500 | 9 649,20 | 9 649,20 | -9 | 0,00 | 0,00 | USTO | Z | 1.6.1998 |
| 47 | | | | 649,20 | | | | | | | | | | 649,20 | | | | | |
| 8200027 | 1.6.1998 | ZASOBNÍK OCELOVÝ | 9 649,20 | -9 | 0,00 | 0,00 | CZK | | IFRS | | 900500 | 9 649,20 | 9 649,20 | -9 | 0,00 | 0,00 | USTO | Z | 1.6.1998 |
| 48 | | | | 649,20 | | | | | | | | | | 649,20 | | | | | |
| 8200027 | 1.6.1998 | ZASOBNÍK OCELOVÝ | 9 649,20 | -9 | 0,00 | 0,00 | CZK | | IFRS | | 900500 | 9 649,20 | 9 649,20 | -9 | 0,00 | 0,00 | USTO | Z | 1.6.1998 |
| 49 | | | | 649,20 | | | | | | | | | | 649,20 | | | | | |
| 8200027 | 1.7.1998 | SKŘÍN BUK | 5 019,21 | -5 | 0,00 | 0,00 | CZK | | IFRS | | 900500 | 5 019,21 | 5 019,21 | -5 | 0,00 | 0,00 | USTO | Z | 1.7.1998 |
| 62 | | | | 019,21 | | | | | | | | | | 019,21 | | | | | |
| 8200027 | 1.7.1998 | TABULE MANAŽERSKA FLIPCHART | 9 425,90 | -9 | 0,00 | 0,00 | CZK | | IFRS | | 900500 | 9 425,90 | 9 425,90 | -9 | 0,00 | 0,00 | USTO | Z | 1.7.1998 |
| 63 | | | | 425,90 | | | | | | | | | | 425,90 | | | | | |
| 8200027 | 1.8.1998 | OHŘIVAC VODY EL. 150 L. | 5 872,75 | -5 | 0,00 | 0,00 | CZK | | IFRS | | 900500 | 5 872,75 | 5 872,75 | -5 | 0,00 | 0,00 | USTO | Z | 1.8.1998 |
| 64 | | | | 872,75 | | | | | | | | | | 872,75 | | | | | |
| 8200027 | 1.8.1998 | TISKÁRNA EPSON IQ 300 | 6 662,50 | -6 | 0,00 | 0,00 | CZK | | IFRS | | 900500 | 6 662,50 | 6 662,50 | -6 | 0,00 | 0,00 | USTO | Z | 1.8.1998 |
| 65 | | | | 662,50 | | | | | | | | | | 662,50 | | | | | |
| 8200027 | 1.8.1998 | SKŘÍN AH 138 | 5 816,16 | -5 | 0,00 | 0,00 | CZK | | IFRS | | 900500 | 5 816,16 | 5 816,16 | -5 | 0,00 | 0,00 | USTO | Z | 1.8.1998 |
| 66 | | | | 816,16 | | | | | | | | | | 816,16 | | | | | |
| 8200027 | 1.8.1998 | CHLADNIČKA ABSORPCNÍ | 5 519,88 | -5 | 0,00 | 0,00 | CZK | | IFRS | | 900500 | 5 519,88 | 5 519,88 | -5 | 0,00 | 0,00 | USTO | Z | 1.8.1998 |
| 67 | | | | 519,88 | | | | | | | | | | 519,88 | | | | | |
| 8200027 | 1.8.1998 | OHŘIVAC VODY EL. 100 L. | 5 452,66 | -5 | 0,00 | 0,00 | CZK | | IFRS | | 900500 | 5 452,66 | 5 452,66 | -5 | 0,00 | 0,00 | USTO | Z | 1.8.1998 |
| 68 | | | | 452,66 | | | | | | | | | | 452,66 | | | | | |
| 8200027 | 1.9.1998 | STROJ NAREZOVÝ GIS 2 KRAJEČ | 480,00 | -11 | 0,00 | 0,00 | CZK | | IFRS | | 900500 | 480,00 | 480,00 | -11 | 0,00 | 0,00 | USTO | Z | 1.9.1998 |
| 69 | | | | 480,00 | | | | | | | | | | 480,00 | | | | | |
| 8200027 | 1.9.1998 | RADIOMAGNETOFON | 1 314,86 | -1 | 0,00 | 0,00 | CZK | | IFRS | | 900500 | 1 314,86 | 1 314,86 | -1 | 0,00 | 0,00 | USTO | Z | 1.9.1998 |

| Investiční majetek | Datum aktivace | Opis | Opis | Měna | Klíč nemovitosti | Odpis vyklíč | Zvotnost | Místnost | Datová položka 31.12.2014 | Kumul.p.k 31.12.2014 | Roční datová výpis 2014 | Datová Zastatková hodnota | Datový odpisový klíč | Dnešná skupina | Datum zahájení datových odpisů |
|--------------------|----------------|-----------------------------------|----------|------|------------------|--------------|----------|----------|---------------------------|----------------------|-------------------------|---------------------------|----------------------|----------------|--------------------------------|
| 70 | | | | | | | | | | | | | | | |
| 8200027 | 1.9.1998 | PANASONIC | | CZK | | | | 01 | 314,86 | 314,86 | 0,00 | 0,00 | USTO | Z | 1.9.1998 |
| 74 | | | | | | | | | | | | | | | |
| 8200027 | 1.9.1998 | RADIO-VĚZ SA-AK-25 PANASONIC | 10 | CZK | | | | 32 | 913,70 | 913,70 | 0,00 | 0,00 | USTO | Z | 1.9.1998 |
| 75 | | | | | | | | | | | | | | | |
| 8200027 | 1.9.1998 | RADIO-VĚZ FW 17 MIKRO PANASONIC | 10 | CZK | | | | 01 | 913,70 | 913,70 | 0,00 | 0,00 | USTO | Z | 1.9.1998 |
| 76 | | | | | | | | | | | | | | | |
| 8200027 | 1.9.1998 | CHLADNICKA ABSORPCNI | 5 536,68 | CZK | | | | 01 | 5 536,68 | 5 536,68 | 0,00 | 0,00 | USTO | Z | 1.9.1998 |
| 78 | | | | | | | | | | | | | | | |
| 8200027 | 1.9.1998 | SKŘÍN AQ 139 | 5 803,40 | CZK | | | | 01 | 5 803,40 | 5 803,40 | 0,00 | 0,00 | USTO | Z | 1.9.1998 |
| 79 | | | | | | | | | | | | | | | |
| 8200027 | 1.9.1998 | ZEBŘÍK TROJDIŇNÝ TYP 2645 | 11 | CZK | | | | 01 | 11 | 11 | 0,00 | 0,00 | USTO | Z | 1.9.1998 |
| 80 | | | | | | | | | | | | | | | |
| 8200027 | 1.10.199 | RADIOMAGNETOFON | 895,10 | CZK | | | | 01 | 895,10 | 895,10 | 0,00 | 0,00 | USTO | Z | 1.10.1998 |
| 87 | | | | | | | | | | | | | | | |
| 8200027 | 1.11.199 | SKŘÍN ROHOVÁ ČERNA | 6 802,46 | CZK | | | | 01 | 6 802,46 | 6 802,46 | 0,00 | 0,00 | USTO | Z | 1.11.1998 |
| 88 | | | | | | | | | | | | | | | |
| 8200027 | 1.12.199 | POPSOVAČ ELEKTRONICKÝ CASIO | 5 809,00 | CZK | | | | 01 | 5 809,00 | 5 809,00 | 0,00 | 0,00 | USTO | Z | 1.12.1998 |
| 89 | | | | | | | | | | | | | | | |
| 8200027 | 1.12.199 | RADIO MINIVĚZ GX 50 YAMAHA | 11 | CZK | | | | 18 | 057,38 | 057,38 | 0,00 | 0,00 | USTO | Z | 1.12.1998 |
| 91 | | | | | | | | | | | | | | | |
| 8200027 | 1.12.199 | SADA T22 PRO AUTOSERVIS | 15 | CZK | | | | 01 | 15 | 15 | 0,00 | 0,00 | USTO | Z | 1.12.1998 |
| 92 | | | | | | | | | | | | | | | |
| 8200027 | 1.12.199 | NUŽKY EL. RUCNÍ EN | 7 369,00 | CZK | | | | 01 | 7 369,00 | 7 369,00 | 0,00 | 0,00 | USTO | Z | 1.12.1998 |
| 95 | | | | | | | | | | | | | | | |
| 8200027 | 1.12.199 | LAVICE POLOHOVACÍ | 8 035,00 | CZK | | | | 01 | 8 035,00 | 8 035,00 | 0,00 | 0,00 | USTO | Z | 1.12.1998 |
| 96 | | | | | | | | | | | | | | | |
| 8200027 | 1.12.199 | SESTAVA SKŘÍNÍ | 10 | CZK | | | | 01 | 10 | 10 | 0,00 | 0,00 | USTO | Z | 1.12.1998 |
| 97 | | | | | | | | | | | | | | | |
| 8200027 | 1.12.199 | SESTAVA SKŘÍNÍ | 10 | CZK | | | | 01 | 10 | 10 | 0,00 | 0,00 | USTO | Z | 1.12.1998 |
| 98 | | | | | | | | | | | | | | | |
| 8200027 | 1.12.199 | SESTAVA SKŘÍNÍ | 10 | CZK | | | | 01 | 10 | 10 | 0,00 | 0,00 | USTO | Z | 1.12.1998 |
| 99 | | | | | | | | | | | | | | | |
| 8200027 | 1.12.199 | SESTAVA SKŘÍNÍ | 10 | CZK | | | | 01 | 10 | 10 | 0,00 | 0,00 | USTO | Z | 1.12.1998 |
| 00 | | | | | | | | | | | | | | | |
| 8200028 | 1.12.199 | SESTAVA SKŘÍNÍ | 10 | CZK | | | | 01 | 10 | 10 | 0,00 | 0,00 | USTO | Z | 1.12.1998 |
| 01 | | | | | | | | | | | | | | | |
| 8200028 | 1.12.199 | SESTAVA SKŘÍNÍ | 10 | CZK | | | | 01 | 10 | 10 | 0,00 | 0,00 | USTO | Z | 1.12.1998 |
| 05 | | | | | | | | | | | | | | | |
| 8200028 | 1.12.199 | RADIOMAGNETOFON | 1 139,34 | CZK | | | | 42 | 1 139,34 | 1 139,34 | 0,00 | 0,00 | USTO | Z | 1.12.1998 |
| 07 | | | | | | | | | | | | | | | |
| 8200028 | 1.12.199 | RADIOMAGNETOFON | 1 139,34 | CZK | | | | 01 | 1 139,34 | 1 139,34 | 0,00 | 0,00 | USTO | Z | 1.12.1998 |
| 08 | | | | | | | | | | | | | | | |
| 8200028 | 1.12.199 | RADIOMAGNETOFON | 1 139,34 | CZK | | | | 15 | 1 139,34 | 1 139,34 | 0,00 | 0,00 | USTO | Z | 1.12.1998 |
| 11 | | | | | | | | | | | | | | | |
| 8200028 | 1.12.199 | RADIOMAGNETOFON PANASONIC RX-M460 | 1 139,34 | CZK | | | | 44 | 1 139,34 | 1 139,34 | 0,00 | 0,00 | USTO | Z | 1.12.1998 |
| 30 | | | | | | | | | | | | | | | |
| 8200028 | 1.12.199 | STUL PRACOVNI | 13 | CZK | | | | 01 | 13 | 13 | 0,00 | 0,00 | USTO | Z | 1.12.1998 |
| 39 | | | | | | | | | | | | | | | |
| 8200028 | 1.12.199 | ZIDLE 273/71 | 17 | CZK | | | | 14 | 353,00 | 353,00 | 0,00 | 0,00 | USTO | Z | 1.12.1998 |
| 40 | | | | | | | | | | | | | | | |
| 8200028 | 1.12.199 | POTAJI 52/96 | 6 540,00 | CZK | | | | 14 | 6 540,00 | 6 540,00 | 0,00 | 0,00 | USTO | Z | 1.12.1998 |
| 41 | | | | | | | | | | | | | | | |
| 8200028 | 1.1.1999 | TISKARNA EPSON IJ Q 570 | 14 | CZK | | | | 01 | 14 | 14 | 0,00 | 0,00 | USTO | Z | 1.1.1999 |
| 43 | | | | | | | | | | | | | | | |
| 8200028 | 1.1.1999 | STIHOJ SKARTOVACI 80 S | 5 114,75 | CZK | | | | 13 | 5 114,75 | 5 114,75 | 0,00 | 0,00 | USTO | Z | 1.1.1999 |
| 45 | | | | | | | | | | | | | | | |
| 8200028 | 1.2.1999 | STUL VAHOVY I 201 | 7 359,50 | CZK | | | | 01 | 7 359,50 | 7 359,50 | 0,00 | 0,00 | USTO | Z | 1.2.1999 |
| 8200028 | 1.3.1999 | STUL PRACOVNI | 19 | CZK | | | | 01 | 19 | 19 | 0,00 | 0,00 | USTO | Z | 1.3.1999 |

| Investiční majetek | Datum aktivace | Označení | Poř.hod n.k 31.12.2014 IFRS | Kumod p.k 31.12.2014 IFRS | Zůstatková hodnota k 31.12.2014 IFRS | Odpis 1.-12/2014 IFRS | Měna | Klíč nemovitosti | Odpisový klíč | Zvotnost | Místnost | Daňová poř.hod k 31.12.2014 | Dañová kumul.p.k 31.12.2014 | Roční daňová výpis 2014 | Zůstatková hodnota | Daňový odpisový klíč | Daňová skupina | Datum zahájení daňových odpisů |
|--------------------|----------------|--------------------------------|-----------------------------|---------------------------|--------------------------------------|-----------------------|------|------------------|---------------|----------|----------|-----------------------------|-----------------------------|-------------------------|--------------------|----------------------|----------------|--------------------------------|
| 48 | | | 229,00 | 229,00 | 0,00 | 0,00 | CZK | | IFRS | | 01 | 229,00 | 229,00 | 0,00 | 0,00 | USTO | Z | 1.4.1999 |
| 8200028 | 1.4.1999 | TISKÁRNA EKPSON LQ 570 | 14 | -14 | 0,00 | 0,00 | CZK | | IFRS | | 900500 | 14 | -14 | 0,00 | 0,00 | USTO | Z | 1.4.1999 |
| 53 | | | 555,00 | 555,00 | 0,00 | 0,00 | CZK | | IFRS | | 01 | 555,00 | 555,00 | 0,00 | 0,00 | USTO | Z | 1.4.1999 |
| 8200028 | 1.4.1999 | KROUHAC ZELENNY CI.25 | 18 | -18 | 0,00 | 0,00 | CZK | | IFRS | | 900500 | 18 | -18 | 0,00 | 0,00 | USTO | Z | 1.4.1999 |
| 54 | | | 898,75 | 898,75 | 0,00 | 0,00 | CZK | | IFRS | | 01 | 898,75 | 898,75 | 0,00 | 0,00 | USTO | Z | 1.4.1999 |
| 8200028 | 1.8.1999 | PHI METR LEVEL 1 | 17 | -17 | 0,00 | 0,00 | CZK | | IFRS | | 900500 | 17 | -17 | 0,00 | 0,00 | USTO | Z | 1.8.1999 |
| 56 | | | 732,50 | 732,50 | 0,00 | 0,00 | CZK | | IFRS | | 01 | 732,50 | 732,50 | 0,00 | 0,00 | USTO | Z | 1.8.1999 |
| 8200028 | 1.10.1999 | ZDROJ STABILIZOVANY EGM | 6.457,50 | -6 | 0,00 | 0,00 | CZK | | IFRS | | 900500 | 6.457,50 | -6 | 0,00 | 0,00 | USTO | Z | 1.10.1999 |
| 57 | | | 457,50 | 457,50 | 0,00 | 0,00 | CZK | | IFRS | | 01 | 457,50 | 457,50 | 0,00 | 0,00 | USTO | Z | 1.10.1999 |
| 8200028 | 1.10.1999 | TISKARNA OLYMPUS CAMELIA P 330 | 16 | -16 | 0,00 | 0,00 | CZK | | IFRS | | 900500 | 16 | -16 | 0,00 | 0,00 | USTO | Z | 1.10.1999 |
| 58 | | | 789,50 | 789,50 | 0,00 | 0,00 | CZK | | IFRS | | 18 | 789,50 | 789,50 | 0,00 | 0,00 | USTO | Z | 1.10.1999 |
| 8200028 | 1.11.1999 | DAVKOVAC PROSPENSER 1-10 ML | 6.006,50 | -6 | 0,00 | 0,00 | CZK | | IFRS | | 900500 | 6.006,50 | -6 | 0,00 | 0,00 | USTO | Z | 1.11.1999 |
| 63 | | | 006,50 | 006,50 | 0,00 | 0,00 | CZK | | IFRS | | 01 | 006,50 | 006,50 | 0,00 | 0,00 | USTO | Z | 1.11.1999 |
| 8200028 | 1.11.1999 | MOTOROVA PILA JONSERED 2065 | 18 | -18 | 0,00 | 0,00 | CZK | | IFRS | | 900500 | 18 | -18 | 0,00 | 0,00 | USTO | Z | 1.11.1999 |
| 66 | | | 895,29 | 895,29 | 0,00 | 0,00 | CZK | | IFRS | | 01 | 895,29 | 895,29 | 0,00 | 0,00 | USTO | Z | 1.11.1999 |
| 8200028 | 1.12.1999 | TISKARNA HP LASER JET 1100A | 18 | -18 | 0,00 | 0,00 | CZK | | IFRS | | 900500 | 18 | -18 | 0,00 | 0,00 | USTO | Z | 1.12.1999 |
| 67 | | | 962,50 | 962,50 | 0,00 | 0,00 | CZK | | IFRS | | 01 | 962,50 | 962,50 | 0,00 | 0,00 | USTO | Z | 1.12.1999 |
| 8200028 | 1.12.1999 | DAVKOVAC PROSPENSER 0,5-5ML | 6.006,50 | -6 | 0,00 | 0,00 | CZK | | IFRS | | 900500 | 6.006,50 | -6 | 0,00 | 0,00 | USTO | Z | 1.12.1999 |
| 68 | | | 006,50 | 006,50 | 0,00 | 0,00 | CZK | | IFRS | | 01 | 006,50 | 006,50 | 0,00 | 0,00 | USTO | Z | 1.12.1999 |
| 8200028 | 1.12.1999 | DAVKOVAC PROSPENSER 1-10ML | 6.006,50 | -6 | 0,00 | 0,00 | CZK | | IFRS | | 900500 | 6.006,50 | -6 | 0,00 | 0,00 | USTO | Z | 1.12.1999 |
| 69 | | | 006,50 | 006,50 | 0,00 | 0,00 | CZK | | IFRS | | 01 | 006,50 | 006,50 | 0,00 | 0,00 | USTO | Z | 1.12.1999 |
| 8200028 | 1.12.1999 | RADIO-VEZ FW 545 | 8.393,23 | -8 | 0,00 | 0,00 | CZK | | IFRS | | 900500 | 8.393,23 | -8 | 0,00 | 0,00 | USTO | Z | 1.12.1999 |
| 70 | | | 7.133,00 | 7.133,00 | 0,00 | 0,00 | CZK | | IFRS | | 01 | 7.133,00 | 7.133,00 | 0,00 | 0,00 | USTO | Z | 1.12.1999 |
| 8200028 | 1.12.1999 | RADIO-VEZ FW 390 | 16 | -16 | 0,00 | 0,00 | CZK | | IFRS | | 900500 | 16 | -16 | 0,00 | 0,00 | USTO | Z | 1.12.1999 |
| 71 | | | 794,88 | 794,88 | 0,00 | 0,00 | CZK | | IFRS | | 01 | 794,88 | 794,88 | 0,00 | 0,00 | USTO | Z | 1.12.1999 |
| 8200028 | 1.12.1999 | MRAZNICKA EU 7717 | 19 | -19 | 0,00 | 0,00 | CZK | | IFRS | | 900500 | 19 | -19 | 0,00 | 0,00 | USTO | Z | 1.12.1999 |
| 72 | | | 987,50 | 987,50 | 0,00 | 0,00 | CZK | | IFRS | | 18 | 987,50 | 987,50 | 0,00 | 0,00 | USTO | Z | 1.12.1999 |
| 8200028 | 1.12.1999 | SKRIN TREZOROVA MIS | 16 | -16 | 0,00 | 0,00 | CZK | | IFRS | | 900500 | 16 | -16 | 0,00 | 0,00 | USTO | Z | 1.12.1999 |
| 77 | | | 794,88 | 794,88 | 0,00 | 0,00 | CZK | | IFRS | | 01 | 794,88 | 794,88 | 0,00 | 0,00 | USTO | Z | 1.12.1999 |
| 8200028 | 1.12.1999 | MRAZNICKA EU 7717 | 16 | -16 | 0,00 | 0,00 | CZK | | IFRS | | 900500 | 16 | -16 | 0,00 | 0,00 | USTO | Z | 1.12.1999 |
| 78 | | | 794,88 | 794,88 | 0,00 | 0,00 | CZK | | IFRS | | 01 | 794,88 | 794,88 | 0,00 | 0,00 | USTO | Z | 1.12.1999 |
| 8200028 | 1.12.1999 | MRAZNICKA EU 7717 | 16 | -16 | 0,00 | 0,00 | CZK | | IFRS | | 900500 | 16 | -16 | 0,00 | 0,00 | USTO | Z | 1.12.1999 |
| 79 | | | 794,88 | 794,88 | 0,00 | 0,00 | CZK | | IFRS | | 01 | 794,88 | 794,88 | 0,00 | 0,00 | USTO | Z | 1.12.1999 |
| 8200028 | 1.2.2000 | DAVKOVAC PROSPENSER 0,5-5ML | 5.977,20 | -5 | 0,00 | 0,00 | CZK | | IFRS | | 900500 | 5.977,20 | -5 | 0,00 | 0,00 | USTO | Z | 1.2.2000 |
| 80 | | | 977,20 | 977,20 | 0,00 | 0,00 | CZK | | IFRS | | 01 | 977,20 | 977,20 | 0,00 | 0,00 | USTO | Z | 1.2.2000 |
| 8200028 | 1.2.2000 | TEPLOMER BEZKONTAKTNI MT 4 | 5.114,75 | -5 | 0,00 | 0,00 | CZK | | IFRS | | 900500 | 5.114,75 | -5 | 0,00 | 0,00 | USTO | Z | 1.2.2000 |
| 81 | | | 114,75 | 114,75 | 0,00 | 0,00 | CZK | | IFRS | | 01 | 114,75 | 114,75 | 0,00 | 0,00 | USTO | Z | 1.2.2000 |
| 8200028 | 1.6.2000 | INOLAB CONDUKTOMETR LEVEL 1 | 14 | -14 | 0,00 | 0,00 | CZK | | IFRS | | 900500 | 14 | -14 | 0,00 | 0,00 | USTO | Z | 1.6.2000 |
| 83 | | | 586,00 | 586,00 | 0,00 | 0,00 | CZK | | IFRS | | 01 | 586,00 | 586,00 | 0,00 | 0,00 | USTO | Z | 1.6.2000 |
| 8200028 | 1.6.2000 | TETRACON 325-1 | 9.384,00 | -9 | 0,00 | 0,00 | CZK | | IFRS | | 900500 | 9.384,00 | -9 | 0,00 | 0,00 | USTO | Z | 1.6.2000 |
| 84 | | | 384,00 | 384,00 | 0,00 | 0,00 | CZK | | IFRS | | 01 | 384,00 | 384,00 | 0,00 | 0,00 | USTO | Z | 1.6.2000 |
| 8200028 | 1.6.2000 | SOUPRAVA SEDACI RUBY ROHOVA | 15 | -15 | 0,00 | 0,00 | CZK | | IFRS | | 900500 | 15 | -15 | 0,00 | 0,00 | USTO | Z | 1.6.2000 |
| 85 | | | 619,05 | 619,05 | 0,00 | 0,00 | CZK | | IFRS | | 01 | 619,05 | 619,05 | 0,00 | 0,00 | USTO | Z | 1.6.2000 |
| 8200028 | 1.9.2000 | VAHA MECHANICKA TONAVA | 17 | -17 | 0,00 | 0,00 | CZK | | IFRS | | 900500 | 17 | -17 | 0,00 | 0,00 | USTO | Z | 1.9.2000 |
| 89 | | | 340,00 | 340,00 | 0,00 | 0,00 | CZK | | IFRS | | 10 | 340,00 | 340,00 | 0,00 | 0,00 | USTO | Z | 1.9.2000 |
| 8200028 | 1.10.2000 | MRAZNICKA EU 7717 | 16 | -16 | 0,00 | 0,00 | CZK | | IFRS | | 900500 | 16 | -16 | 0,00 | 0,00 | USTO | Z | 1.10.2000 |
| 90 | | | 712,96 | 712,96 | 0,00 | 0,00 | CZK | | IFRS | | 01 | 712,96 | 712,96 | 0,00 | 0,00 | USTO | Z | 1.10.2000 |
| 8200028 | 1.10.2000 | PROUDNICE NA STREDNI PIENU | 10 | -10 | 0,00 | 0,00 | CZK | | IFRS | | 900500 | 10 | -10 | 0,00 | 0,00 | USTO | Z | 1.10.2000 |
| 91 | | | 149,00 | 149,00 | 0,00 | 0,00 | CZK | | IFRS | | 01 | 149,00 | 149,00 | 0,00 | 0,00 | USTO | Z | 1.10.2000 |
| 8200029 | 1.11.2000 | KOMODA CELODREVENA - ORECH | 14 | -14 | 0,00 | 0,00 | CZK | | IFRS | | 900500 | 14 | -14 | 0,00 | 0,00 | USTO | Z | 1.11.2000 |
| 00 | | | 900,00 | 900,00 | 0,00 | 0,00 | CZK | | IFRS | | 01 | 900,00 | 900,00 | 0,00 | 0,00 | USTO | Z | 1.11.2000 |
| 8200029 | 1.11.2000 | VRTAK SDS PLUS - SADA | 5.342,05 | -5 | 0,00 | 0,00 | CZK | | IFRS | | 900500 | 5.342,05 | -5 | 0,00 | 0,00 | USTO | Z | 1.11.2000 |
| 01 | | | 342,05 | 342,05 | 0,00 | 0,00 | CZK | | IFRS | | 01 | 342,05 | 342,05 | 0,00 | 0,00 | USTO | Z | 1.11.2000 |
| 8200029 | 1.12.2000 | TROUBA MIKROVLNNA | 7.340,65 | -7 | 0,00 | 0,00 | CZK | | IFRS | | 900500 | 7.340,65 | -7 | 0,00 | 0,00 | USTO | Z | 1.12.2000 |
| 09 | | | 340,65 | 340,65 | 0,00 | 0,00 | CZK | | IFRS | | 01 | 340,65 | 340,65 | 0,00 | 0,00 | USTO | Z | 1.12.2000 |
| 8200029 | 1.12.2000 | CHLADNICKA 4151 | 16 | -16 | 0,00 | 0,00 | CZK | | IFRS | | 900500 | 16 | -16 | 0,00 | 0,00 | USTO | Z | 1.12.2000 |
| 10 | | | 721,31 | 721,31 | 0,00 | 0,00 | CZK | | IFRS | | 01 | 721,31 | 721,31 | 0,00 | 0,00 | USTO | Z | 1.12.2000 |
| 8200029 | 1.3.2001 | DAVKOVAC BIOHIT | 5.389,65 | -5 | 0,00 | 0,00 | CZK | | IFRS | | 900500 | 5.389,65 | -5 | 0,00 | 0,00 | USTO | Z | 1.3.2001 |

| Investiční majetek | Datum aktivace | Označení | Poř.hod n.k 31.12.2014 IFRS | Kumod p.k 31.12.2014 IFRS | Zůstatková hodnota k 31.12.2014 IFRS | Odps 1-12/2014 IFRS | Měna | Klíč nemovitosti | Odpis vyklíč | Zvotnost | Místnost | Daňová poř.hod k 31.12.2014 | Daňová poř.hod k 31.12.2014 | Kumod p.k 31.12.2014 | Roční daňová vý odpis 2014 | Daňová Zůstatková hodnota | Daňová vý odpisová výklíč | Daňová skupina | Datum zahájení daňových odpisů | |
|--------------------|----------------|--------------------------------------|-----------------------------|---------------------------|--------------------------------------|---------------------|------|------------------|--------------|----------|----------|-----------------------------|-----------------------------|----------------------|----------------------------|---------------------------|---------------------------|----------------|--------------------------------|--|
| 17 | | | | | | | | | | | | | | | | | | | | |
| 820002918 | 1.3.2001 | DAVKOVAC BIOHIT | 5 389,65 | -5 389,65 | 0,00 | 0,00 | CZK | | IFRS | | 90050001 | 5 389,65 | 5 389,65 | -5 389,65 | 0,00 | 0,00 | USTO | Z | 1.3.2001 | |
| 820002919 | 1.3.2001 | DAVKOVAC BIOHIT | 5 389,65 | -5 389,65 | 0,00 | 0,00 | CZK | | IFRS | | 90050001 | 5 389,65 | 5 389,65 | -5 389,65 | 0,00 | 0,00 | USTO | Z | 1.3.2001 | |
| 820002920 | 1.3.2001 | DAVKOVAC BIOHIT | 5 389,65 | -5 389,65 | 0,00 | 0,00 | CZK | | IFRS | | 90050001 | 5 389,65 | 5 389,65 | -5 389,65 | 0,00 | 0,00 | USTO | Z | 1.3.2001 | |
| 820002922 | 1.5.2001 | PROUDNICE B 75 K MONITORU | 5 665,70 | -5 665,70 | 0,00 | 0,00 | CZK | | IFRS | | 90050001 | 5 665,70 | 5 665,70 | -5 665,70 | 0,00 | 0,00 | USTO | Z | 1.5.2001 | |
| 820002924 | 1.9.2001 | PRISTROJ JEDNOUCELOVY DIGITAL | 15 600,00 | -15 600,00 | 0,00 | 0,00 | CZK | | IFRS | | 90050001 | 15 600,00 | 15 600,00 | -15 600,00 | 0,00 | 0,00 | USTO | Z | 1.9.2001 | |
| 820002925 | 1.9.2001 | ANALYZATOR PRO CHEM.MERENI | 14 400,00 | -14 400,00 | 0,00 | 0,00 | CZK | | IFRS | | 90050001 | 14 400,00 | 14 400,00 | -14 400,00 | 0,00 | 0,00 | USTO | Z | 1.9.2001 | |
| 820002927 | 31.1.200 | Skřín speciální orotčná | 6 654,20 | -6 654,20 | 0,00 | 0,00 | CZK | | IFRS | | 90050001 | 6 654,20 | 6 654,20 | -6 654,20 | 0,00 | 0,00 | USTO | Z | 1.1.2002 | |
| 820002928 | 31.1.200 | Skřín speciální orotčná | 6 654,20 | -6 654,20 | 0,00 | 0,00 | CZK | | IFRS | | 90050001 | 6 654,20 | 6 654,20 | -6 654,20 | 0,00 | 0,00 | USTO | Z | 1.1.2002 | |
| 820002930 | 31.1.200 | Nabíječka autobaterií VIELOX 650CD | 14 980,00 | -14 980,00 | 0,00 | 0,00 | CZK | | IFRS | | 90050001 | 14 980,00 | 14 980,00 | -14 980,00 | 0,00 | 0,00 | USTO | Z | 1.1.2002 | |
| 820002942 | 31.7.200 | Mraznička ZANUSSI 501 | 5 099,76 | -5 099,76 | 0,00 | 0,00 | CZK | | IFRS | | 90050082 | 5 099,76 | 5 099,76 | -5 099,76 | 0,00 | 0,00 | USTO | Z | 1.7.2002 | |
| 820002943 | 31.7.200 | Mraznička ZANUSSI 501 | 5 099,76 | -5 099,76 | 0,00 | 0,00 | CZK | | IFRS | | 90050083 | 5 099,76 | 5 099,76 | -5 099,76 | 0,00 | 0,00 | USTO | Z | 1.7.2002 | |
| 820002944 | 31.7.200 | Mraznička ZANUSSI 501 | 5 099,76 | -5 099,76 | 0,00 | 0,00 | CZK | | IFRS | | 90050080 | 5 099,76 | 5 099,76 | -5 099,76 | 0,00 | 0,00 | USTO | Z | 1.7.2002 | |
| 820002945 | 31.7.200 | Mraznička ZANUSSI 501 | 5 099,76 | -5 099,76 | 0,00 | 0,00 | CZK | | IFRS | | 90050023 | 5 099,76 | 5 099,76 | -5 099,76 | 0,00 | 0,00 | USTO | Z | 1.7.2002 | |
| 820002946 | 31.8.200 | Stůl kancelářský | 19 977,10 | -19 977,10 | 0,00 | 0,00 | CZK | | IFRS | | 90050032 | 19 977,10 | 19 977,10 | -19 977,10 | 0,00 | 0,00 | USTO | Z | 1.8.2002 | |
| 820002948 | 31.8.200 | Kontejner ke kancelářskému stolu | 10 000,00 | -10 000,00 | 0,00 | 0,00 | CZK | | IFRS | | 90050032 | 10 000,00 | 10 000,00 | -10 000,00 | 0,00 | 0,00 | USTO | Z | 1.8.2002 | |
| 820002949 | 31.8.200 | Kontejner ke kancelářskému stolu | 10 000,00 | -10 000,00 | 0,00 | 0,00 | CZK | | IFRS | | 90050032 | 10 000,00 | 10 000,00 | -10 000,00 | 0,00 | 0,00 | USTO | Z | 1.8.2002 | |
| 820002951 | 30.9.200 | Mraznička ZANUSSI 501 | 5 483,61 | -5 483,61 | 0,00 | 0,00 | CZK | | IFRS | | 90050055 | 5 483,61 | 5 483,61 | -5 483,61 | 0,00 | 0,00 | USTO | Z | 1.9.2002 | |
| 820002953 | 31.10.20 | Elektroda vodivostní TETRAGON | 8 844,00 | -8 844,00 | 0,00 | 0,00 | CZK | | IFRS | | 90050001 | 8 844,00 | 8 844,00 | -8 844,00 | 0,00 | 0,00 | USTO | Z | 1.10.2002 | |
| 820002955 | 31.12.20 | Kontejner ke kancelář. stolu zásuvk. | 14 080,70 | -14 080,70 | 0,00 | 0,00 | CZK | | IFRS | | 90050001 | 14 080,70 | 14 080,70 | -14 080,70 | 0,00 | 0,00 | USTO | Z | 1.12.2002 | |
| 820002956 | 31.12.20 | Kontejner ke kancelář. stolu zásuvk. | 14 080,70 | -14 080,70 | 0,00 | 0,00 | CZK | | IFRS | | 90050032 | 14 080,70 | 14 080,70 | -14 080,70 | 0,00 | 0,00 | USTO | Z | 1.12.2002 | |
| 820002959 | 31.12.20 | Lednice Liebherr | 19 032,00 | -19 032,00 | 0,00 | 0,00 | CZK | | IFRS | | 90050001 | 19 032,00 | 19 032,00 | -19 032,00 | 0,00 | 0,00 | USTO | Z | 1.12.2002 | |
| 820002960 | 28.2.200 | Řezacíva píla Jonsered | 18 598,40 | -18 598,40 | 0,00 | 0,00 | CZK | | IFRS | | 90050001 | 18 598,40 | 18 598,40 | -18 598,40 | 0,00 | 0,00 | USTO | Z | 1.2.2003 | |
| 820002961 | 30.6.200 | Stroj skartovací DAHLE 20050ECCO | 6 599,90 | -6 599,90 | 0,00 | 0,00 | CZK | | IFRS | | 90050018 | 6 599,90 | 6 599,90 | -6 599,90 | 0,00 | 0,00 | USTO | Z | 1.6.2003 | |
| 820002963 | 25.7.200 | Těleso elektrické topné jednofáz. | 10 880,00 | -10 880,00 | 0,00 | 0,00 | CZK | | IFRS | | 90050051 | 10 880,00 | 10 880,00 | -10 880,00 | 0,00 | 0,00 | USTO | Z | 1.7.2003 | |
| 820002966 | 31.8.200 | Mýčka nádobí BOSCH SKT 5002 | 9 008,20 | -9 008,20 | 0,00 | 0,00 | CZK | | IFRS | | 90050075 | 9 008,20 | 9 008,20 | -9 008,20 | 0,00 | 0,00 | USTO | Z | 1.8.2003 | |
| 820002967 | 31.8.200 | Stroj skartovací TAROS 30.20 | 11 999,90 | -11 999,90 | 0,00 | 0,00 | CZK | | IFRS | | 90050001 | 11 999,90 | 11 999,90 | -11 999,90 | 0,00 | 0,00 | USTO | Z | 1.8.2003 | |
| 820002970 | 30.11.20 | fonoaparát Olympus C 350 ZOOM | 9 020,00 | -9 020,00 | 0,00 | 0,00 | CZK | | IFRS | | 90050048 | 9 020,00 | 9 020,00 | -9 020,00 | 0,00 | 0,00 | USTO | Z | 1.11.2003 | |
| 820002971 | 31.12.20 | židle kancelářská | 7 575,25 | -7 575,25 | 0,00 | 0,00 | CZK | | IFRS | | 90050032 | 7 575,25 | 7 575,25 | -7 575,25 | 0,00 | 0,00 | USTO | Z | 1.12.2003 | |
| 8200029 | 31.12.20 | židle kancelářská | 7 575,25 | -7 575,25 | 0,00 | 0,00 | CZK | | IFRS | | 90050032 | 7 575,25 | 7 575,25 | -7 575,25 | 0,00 | 0,00 | USTO | Z | 1.12.2003 | |

| Investiční majetek | Datum aktivace | Opis | Opis | Měna | Klíč nemovitosti | Odpisová vyklíč | Zvotnost | Místnost | Datová hodnota k 31.12.2014 | Datová hodnota k 31.12.2014 | Kumulované p.k. k 31.12.2014 | Roční datová hodnota výpis 2014 | Datová Zůstatková hodnota | Datová výpisová klíč | Datová skupina | Datum zahájení datových odpisů |
|--------------------|----------------|-----------------------------|-----------|------|------------------|-----------------|----------|----------|-----------------------------|-----------------------------|------------------------------|---------------------------------|---------------------------|----------------------|----------------|--------------------------------|
| 72 | 03 | | | | | | | | | | | | | | | |
| 8200029 | 31.12.2003 | židle kancelářské | 7 575,25 | CZK | | IFRS | | 900500 | 7 575,25 | 7 575,25 | -7 | 0,00 | 0,00 | USTO | Z | 1.12.2003 |
| 73 | 03 | | | | | | | | | | | | | | | |
| 8200029 | 31.12.2003 | židle kancelářské | 7 575,25 | CZK | | IFRS | | 900500 | 7 575,25 | 7 575,25 | -7 | 0,00 | 0,00 | USTO | Z | 1.12.2003 |
| 74 | 03 | | | | | | | | | | | | | | | |
| 8200029 | 31.12.2003 | myčka nádobí | 9 401,96 | CZK | | IFRS | | 900500 | 9 401,96 | 401,96 | -9 | 0,00 | 0,00 | USTO | Z | 1.1.2004 |
| 78 | 4 | | | | | | | | | | | | | | | |
| 8200029 | 23.3.2004 | chladnička el. do 200l | 7 342,70 | CZK | | IFRS | | 900500 | 7 342,70 | 342,70 | -7 | 0,00 | 0,00 | USTO | Z | 1.3.2004 |
| 80 | 4 | | | | | | | | | | | | | | | |
| 8200029 | 23.3.2004 | Křeslo kancelářské | 9 117,50 | CZK | | IFRS | | 900500 | 9 117,50 | 117,50 | -9 | 0,00 | 0,00 | USTO | Z | 1.3.2004 |
| 81 | 4 | | | | | | | | | | | | | | | |
| 8200029 | 30.11.2005 | DESKA SKLOKERAMICKÁ 3005 CT | 6 000,00 | CZK | | IFRS | | 900500 | 6 000,00 | 0,00 | -6 | 0,00 | 0,00 | USTO | Z | 1.1.2005 |
| 84 | 05 | | | | | | | | | | | | | | | |
| 8200029 | 30.11.2005 | DESKA SKLOKERAMICKÁ 3005 CT | 6 900,00 | CZK | | IFRS | | 900500 | 6 900,00 | 0,00 | -6 | 0,00 | 0,00 | USTO | Z | 1.1.2005 |
| 85 | 05 | | | | | | | | | | | | | | | |
| 8200029 | 30.11.2005 | DESKA SKLOKERAMICKÁ 3005 CT | 6 900,00 | CZK | | IFRS | | 900500 | 6 900,00 | 0,00 | -6 | 0,00 | 0,00 | USTO | Z | 1.1.2005 |
| 86 | 05 | | | | | | | | | | | | | | | |
| 8200029 | 31.12.2005 | ANALYZÁTOR PULSAR CO | 12 880,00 | CZK | | IFRS | | 900500 | 12 880,00 | 12 | -12 | 0,00 | 0,00 | USTO | Z | 1.12.2005 |
| 87 | 05 | | | | | | | | | | | | | | | |
| 8200029 | 1.1.1993 | ULTRAZVUKOVÁ ČISTIČKA | 5 077,00 | CZK | | IFRS | | 900500 | 5 077,00 | 0,00 | -5 | 0,00 | 0,00 | USTO | Z | 1.1.1993 |
| 90 | | | | | | | | | | | | | | | | |
| 8200029 | 1.2.1993 | BRUSKA B 4 | 8 812,00 | CZK | | IFRS | | 900500 | 8 812,00 | 0,00 | -8 | 0,00 | 0,00 | USTO | Z | 1.2.1993 |
| 91 | | | | | | | | | | | | | | | | |
| 8200029 | 1.2.1993 | ELEKTRICKÝ KLADKOSTROJ | 5 976,00 | CZK | | IFRS | | 900500 | 5 976,00 | 0,00 | -5 | 0,00 | 0,00 | USTO | Z | 1.2.1993 |
| 93 | | | | | | | | | | | | | | | | |
| 8200029 | 1.2.1993 | DVOUTOČNÁ BRUSKA B 4 | 5 651,00 | CZK | | IFRS | | 900500 | 5 651,00 | 0,00 | -5 | 0,00 | 0,00 | USTO | Z | 1.2.1993 |
| 94 | | | | | | | | | | | | | | | | |
| 8200029 | 1.2.1993 | VRTAČKA | 6 088,00 | CZK | | IFRS | | 900500 | 6 088,00 | 0,00 | -6 | 0,00 | 0,00 | USTO | Z | 1.2.1993 |
| 95 | | | | | | | | | | | | | | | | |
| 8200029 | 1.2.1993 | KLADKOSTROJ | 6 251,00 | CZK | | IFRS | | 900500 | 6 251,00 | 0,00 | -6 | 0,00 | 0,00 | USTO | Z | 1.2.1993 |
| 96 | | | | | | | | | | | | | | | | |
| 8200029 | 1.2.1993 | SIRENA 5 KW | 6 827,00 | CZK | | IFRS | | 900500 | 6 827,00 | 0,00 | -6 | 0,00 | 0,00 | USTO | Z | 1.2.1993 |
| 97 | | | | | | | | | | | | | | | | |
| 8200029 | 1.2.1993 | CERPADLO SIGMA | 7 934,00 | CZK | | IFRS | | 900500 | 7 934,00 | 0,00 | -7 | 0,00 | 0,00 | USTO | Z | 1.2.1993 |
| 98 | | | | | | | | | | | | | | | | |
| 8200030 | 1.2.1993 | SVAREČKA KREM KS250 | 9 096,00 | CZK | | IFRS | | 900500 | 9 096,00 | 0,00 | -9 | 0,00 | 0,00 | USTO | Z | 1.2.1993 |
| 02 | | | | | | | | | | | | | | | | |
| 8200030 | 1.2.1993 | SKRIN JSEF | 7 610,00 | CZK | | IFRS | | 900500 | 7 610,00 | 0,00 | -7 | 0,00 | 0,00 | USTO | Z | 1.2.1993 |
| 07 | | | | | | | | | | | | | | | | |
| 8200030 | 1.2.1993 | SKRIN JSEF | 7 790,00 | CZK | | IFRS | | 900500 | 7 790,00 | 0,00 | -7 | 0,00 | 0,00 | USTO | Z | 1.2.1993 |
| 08 | | | | | | | | | | | | | | | | |
| 8200030 | 1.2.1993 | KRISICI PRISTROJ | 6 056,00 | CZK | | IFRS | | 900500 | 6 056,00 | 0,00 | -6 | 0,00 | 0,00 | USTO | Z | 1.2.1993 |
| 09 | | | | | | | | | | | | | | | | |
| 8200030 | 1.2.1993 | KRISICI PRISTROJ | 6 056,00 | CZK | | IFRS | | 900500 | 6 056,00 | 0,00 | -6 | 0,00 | 0,00 | USTO | Z | 1.2.1993 |
| 10 | | | | | | | | | | | | | | | | |
| 8200030 | 1.2.1993 | KRISICI PRISTROJ | 6 056,00 | CZK | | IFRS | | 900500 | 6 056,00 | 0,00 | -6 | 0,00 | 0,00 | USTO | Z | 1.2.1993 |
| 11 | | | | | | | | | | | | | | | | |
| 8200030 | 1.2.1993 | SVAREČKA USMERNOVAC | 9 898,00 | CZK | | IFRS | | 900500 | 9 898,00 | 0,00 | -9 | 0,00 | 0,00 | USTO | Z | 1.2.1993 |
| 12 | | | | | | | | | | | | | | | | |
| 8200030 | 1.2.1993 | ANALYZÁTOR | 8 617,00 | CZK | | IFRS | | 900500 | 8 617,00 | 0,00 | -8 | 0,00 | 0,00 | USTO | Z | 1.2.1993 |
| 16 | | | | | | | | | | | | | | | | |
| 8200030 | 1.2.1993 | MIKROVLNNA TROUBA | 9 800,00 | CZK | | IFRS | | 900500 | 9 800,00 | 0,00 | -9 | 0,00 | 0,00 | USTO | Z | 1.2.1993 |
| 17 | | | | | | | | | | | | | | | | |
| 8200030 | 1.2.1993 | VRTAČKA STOLNI | 9 412,00 | CZK | | IFRS | | 900500 | 9 412,00 | 0,00 | -9 | 0,00 | 0,00 | USTO | Z | 1.2.1993 |
| 18 | | | | | | | | | | | | | | | | |
| 8200030 | 1.2.1993 | NIZKOZDVIŽ VOZÍK RUCNI | 6 948,00 | CZK | | IFRS | | 900500 | 6 948,00 | 0,00 | -6 | 0,00 | 0,00 | USTO | Z | 1.2.1993 |
| 19 | | | | | | | | | | | | | | | | |
| 8200030 | 1.2.1993 | OCELOVÝ REGAL | 7 452,00 | CZK | | IFRS | | 900500 | 7 452,00 | 0,00 | -7 | 0,00 | 0,00 | USTO | Z | 1.2.1993 |

| Investiční majetek | Datum aktivace | Označení | Porč.hod n.k 31.12.20 14 IFRS | Kumod p.k 31.12.20 14 IFRS | Zůstatková hodnota k 31.12.20 14 IFRS | Odps 1-14 IFRS | Měna | Klíč nemovitosti | Odpis vyklíč | Zivotnost | Místnost | Datová poř.hod k 31.12.20 14 | Datová poř.hod k 31.12.20 14 | Roční datová výpis 2014 | Datová Zůstatková hodnota | Datový odpisový klíč | Datová skupina | Datum zahájení datových odpisů | |
|--------------------|----------------|---|-------------------------------|----------------------------|---------------------------------------|----------------|------|------------------|--------------|-----------|-----------|------------------------------|------------------------------|-------------------------|---------------------------|----------------------|----------------|--------------------------------|--|
| 20 | | | | | | | | | | | | | | | | | | | |
| 8200030 21 | 1.2.1993 | OCELOVÝ REGAL | 7 452,00 | -7 452,00 | 0,00 | 0,00 | CZK | | IFRS | | 900500 10 | 7 452,00 | 7 452,00 | 0,00 | 0,00 | USTO | Z | 1.2.1993 | |
| 8200030 22 | 1.2.1993 | OCELOVÝ REGAL | 7 452,00 | -7 452,00 | 0,00 | 0,00 | CZK | | IFRS | | 900500 10 | 7 452,00 | 7 452,00 | 0,00 | 0,00 | USTO | Z | 1.2.1993 | |
| 8200030 23 | 1.2.1993 | OCELOVÝ REGAL | 7 452,00 | -7 452,00 | 0,00 | 0,00 | CZK | | IFRS | | 900500 10 | 7 452,00 | 7 452,00 | 0,00 | 0,00 | USTO | Z | 1.2.1993 | |
| 8200030 24 | 1.2.1993 | OCELOVÝ REGAL | 7 452,00 | -7 452,00 | 0,00 | 0,00 | CZK | | IFRS | | 900500 10 | 7 452,00 | 7 452,00 | 0,00 | 0,00 | USTO | Z | 1.2.1993 | |
| 8200030 25 | 1.2.1993 | OCELOVÝ REGAL | 7 452,00 | -7 452,00 | 0,00 | 0,00 | CZK | | IFRS | | 900500 10 | 7 452,00 | 7 452,00 | 0,00 | 0,00 | USTO | Z | 1.2.1993 | |
| 8200030 26 | 1.2.1993 | OCELOVÝ REGAL | 7 452,00 | -7 452,00 | 0,00 | 0,00 | CZK | | IFRS | | 900500 10 | 7 452,00 | 7 452,00 | 0,00 | 0,00 | USTO | Z | 1.2.1993 | |
| 8200277 76 | 10.11.2006 | STUĽ, -, KANCELARSKÝ | 7 184,00 | -7 184,00 | 0,00 | 0,00 | CZK | | IFRS | | 900500 85 | 7 184,00 | 7 184,00 | 0,00 | 0,00 | USTO | Z | 1.1.2006 | |
| 8200277 77 | 10.11.2006 | ZIDLE, KANCELARSKÁ, NA KOLECKÁCH | 5 400,00 | -5 400,00 | 0,00 | 0,00 | CZK | | IFRS | | 900500 85 | 5 400,00 | 5 400,00 | 0,00 | 0,00 | USTO | Z | 1.1.2006 | |
| 8200291 78 | 1.7.1997 | SKRIN AQ 122 PROSKLENA | 5 282,40 | -5 282,40 | 0,00 | 0,00 | CZK | | IFRS | | 900500 21 | 5 282,40 | 5 282,40 | 0,00 | 0,00 | USTO | Z | 1.7.1997 | |
| 8200291 79 | 1.3.1999 | CHLADNIČKA 140 L | 6 712,91 | -6 712,91 | 0,00 | 0,00 | CZK | | IFRS | | 900500 21 | 6 712,91 | 6 712,91 | 0,00 | 0,00 | USTO | Z | 1.3.1999 | |
| 8200291 80 | 1.10.2001 | SKRIN SPECIÁLNI | 17 619,00 | -17 619,00 | 0,00 | 0,00 | CZK | | IFRS | | 900500 21 | 17 619,00 | 17 619,00 | 0,00 | 0,00 | USTO | Z | 1.10.2001 | |
| 8200291 81 | 1.10.2001 | SKRIN SPECIÁLNI | 17 619,00 | -17 619,00 | 0,00 | 0,00 | CZK | | IFRS | | 900500 21 | 17 619,00 | 17 619,00 | 0,00 | 0,00 | USTO | Z | 1.10.2001 | |
| 8200291 82 | 1.10.2001 | PRÍSLUŠENSTVÍ NÁBYTKOVÉ STĚNA | 6 689,50 | -6 689,50 | 0,00 | 0,00 | CZK | | IFRS | | 900500 21 | 6 689,50 | 6 689,50 | 0,00 | 0,00 | USTO | Z | 1.10.2001 | |
| 8200291 83 | 20.2.2000 | RADIO PANASONIC | 800,00 | -800,00 | 0,00 | 0,00 | CZK | | IFRS | | 900500 20 | 800,00 | 800,00 | 0,00 | 0,00 | USTO | Z | 1.2.2000 | |
| 8200340 92 | 23.4.2000 | MICHADLOLABORATORNI, MAGNETICKÉ, CB 102 | 10 524,80 | -10 524,80 | 0,00 | 0,00 | CZK | | IFRS | | 900500 34 | 10 524,80 | 10 524,80 | 0,00 | 0,00 | USTO | Z | 1.4.2000 | |
| 8200342 19 | 30.9.2000 | TROUBA ELEKTRICKÁ, HORKOVZDUŠNÁ | 6 546,22 | -6 546,22 | 0,00 | 0,00 | CZK | | IFRS | | 900500 01 | 6 546,22 | 6 546,22 | 0,00 | 0,00 | USTO | Z | 1.9.2000 | |
| 8200407 76 | 31.10.2008 | STUĽ, -, JEDNACI | 16 105,80 | -16 105,80 | 0,00 | 0,00 | CZK | | USTO | | 900500 50 | 16 105,80 | 16 105,80 | 0,00 | 0,00 | USTO | Z | 1.10.2008 | |
| 8200413 33 | 25.11.2008 | MICHADLOLABORATORNI, MAGNETICKÉ, CB 102 | 8 649,75 | -8 649,75 | 0,00 | 0,00 | CZK | | USTO | | 900500 48 | 8 649,75 | 8 649,75 | 0,00 | 0,00 | USTO | Z | 1.11.2008 | |
| 8200416 77 | 4.12.2000 | PRÁČKA, AUTOMATIČKA ELEKTRICKÁ | 8 796,00 | -8 796,00 | 0,00 | 0,00 | CZK | | USTO | | 900500 01 | 8 796,00 | 8 796,00 | 0,00 | 0,00 | USTO | Z | 1.12.2000 | |
| 8200418 17 | 30.1.2000 | STROJ, SKARTOVAČI | 8 244,20 | -8 244,20 | 0,00 | 0,00 | CZK | | USTO | | 900500 44 | 8 244,20 | 8 244,20 | 0,00 | 0,00 | USTO | Z | 1.12.2000 | |
| 8200419 71 | 11.6.2000 | STUĽ, -, JEDNACI | 5 866,00 | -5 866,00 | 0,00 | 0,00 | CZK | | USTO | | 900500 46 | 5 866,00 | 5 866,00 | 0,00 | 0,00 | USTO | Z | 1.6.2000 | |
| 8200419 72 | 11.6.2000 | KRESLO KANCELARSKÉ NA KOLECKÁCH | 9 960,00 | -9 960,00 | 0,00 | 0,00 | CZK | | USTO | | 900500 46 | 9 960,00 | 9 960,00 | 0,00 | 0,00 | USTO | Z | 1.6.2000 | |
| 8200419 73 | 11.6.2000 | KRESLO, KONFERENČNÍ DVOUKRELO | 12 110,00 | -12 110,00 | 0,00 | 0,00 | CZK | | USTO | | 900500 46 | 12 110,00 | 12 110,00 | 0,00 | 0,00 | USTO | Z | 1.6.2000 | |
| 8200419 74 | 11.6.2000 | KRESLO, KONFERENČNÍ DVOUKRELO | 12 110,00 | -12 110,00 | 0,00 | 0,00 | CZK | | USTO | | 900500 46 | 12 110,00 | 12 110,00 | 0,00 | 0,00 | USTO | Z | 1.6.2000 | |
| 8200419 79 | 30.4.2000 | SKRIN POLICOVA S DVERMI | 5 095,00 | -5 095,00 | 0,00 | 0,00 | CZK | | USTO | | 900500 03 | 5 095,00 | 5 095,00 | 0,00 | 0,00 | USTO | Z | 1.4.2000 | |
| 8200419 80 | 30.4.2000 | SKRIN POLICOVA S DVERMI | 5 095,00 | -5 095,00 | 0,00 | 0,00 | CZK | | USTO | | 900500 03 | 5 095,00 | 5 095,00 | 0,00 | 0,00 | USTO | Z | 1.4.2000 | |
| 8200419 81 | 30.4.2000 | SKRIN POLICOVA S DVERMI | 5 095,00 | -5 095,00 | 0,00 | 0,00 | CZK | | USTO | | 900500 03 | 5 095,00 | 5 095,00 | 0,00 | 0,00 | USTO | Z | 1.4.2000 | |
| 8200419 82 | 30.4.2000 | SKRIN POLICOVA S DVERMI | 5 095,00 | -5 095,00 | 0,00 | 0,00 | CZK | | USTO | | 900500 03 | 5 095,00 | 5 095,00 | 0,00 | 0,00 | USTO | Z | 1.4.2000 | |
| 8200419 82 | 30.4.2000 | SKRIN POLICOVA S DVERMI | 5 095,00 | -5 095,00 | 0,00 | 0,00 | CZK | | USTO | | 900500 03 | 5 095,00 | 5 095,00 | 0,00 | 0,00 | USTO | Z | 1.4.2000 | |

| Investiční majetek | Datum aktivace | Označení | Poř.hod n.k 31.12.20 14 IFRS | Kum.od p.k 31.12.20 14 IFRS | Zusataková hodnota k 31.12.20 14 IFRS | Odps 12/20 14 IFRS | Měna | Klíč nemovitosti | Odpiso vy klíč | Zvotnost | Místnost | Daňov početk k 31.12.20 14 | Daňová hodnota vy odpis 2014 | Roční daňová hodnota vy odpis 2014 | Daňová Zusataková hodnota | Daňov ý odpiso vy klíč | Datov vá skupina | Datum zahájení daňových odpisů |
|--------------------|----------------|--|------------------------------|-----------------------------|---------------------------------------|--------------------|------|-------------------------|----------------|----------|----------|----------------------------|------------------------------|------------------------------------|---------------------------|------------------------|------------------|--------------------------------|
| 83 | 9 | | | | | | | | | | | | | | | | | |
| 8200419 | 30.4.2009 | SKRÍN POLICOVA S DVERMI | 5 095,00 | -5 095,00 | 0,00 | 0,00 | CZK | | USTO | | 01 | 5 095,00 | 0,00 | 0,00 | 0,00 | USTO | Z | 1.4.2009 |
| 84 | 9 | | | | | | | | | | | | | | | | | |
| 8200419 | 30.4.2009 | SKRÍN POLICOVA S DVERMI | 5 095,00 | -5 095,00 | 0,00 | 0,00 | CZK | | USTO | | 01 | 5 095,00 | 0,00 | 0,00 | 0,00 | USTO | Z | 1.4.2009 |
| 85 | 9 | | | | | | | | | | | | | | | | | |
| 8200419 | 30.4.2009 | SKRÍN POLICOVA S DVERMI | 5 095,00 | -5 095,00 | 0,00 | 0,00 | CZK | | USTO | | 01 | 5 095,00 | 0,00 | 0,00 | 0,00 | USTO | Z | 1.4.2009 |
| 86 | 9 | | | | | | | | | | | | | | | | | |
| 8200419 | 30.4.2009 | SKRÍN POLICOVA S DVERMI | 5 095,00 | -5 095,00 | 0,00 | 0,00 | CZK | | USTO | | 01 | 5 095,00 | 0,00 | 0,00 | 0,00 | USTO | Z | 1.4.2009 |
| 87 | 9 | | | | | | | | | | | | | | | | | |
| 8200419 | 30.4.2009 | SKRÍN POLICOVA S DVERMI | 5 095,00 | -5 095,00 | 0,00 | 0,00 | CZK | | USTO | | 02 | 5 095,00 | 0,00 | 0,00 | 0,00 | USTO | Z | 1.4.2009 |
| 88 | 9 | | | | | | | | | | | | | | | | | |
| 8200419 | 30.4.2009 | SKRÍN POLICOVA S DVERMI | 5 095,00 | -5 095,00 | 0,00 | 0,00 | CZK | | USTO | | 02 | 5 095,00 | 0,00 | 0,00 | 0,00 | USTO | Z | 1.4.2009 |
| 89 | 9 | | | | | | | | | | | | | | | | | |
| 8200419 | 30.4.2009 | SKRÍN POLICOVA S DVERMI | 5 095,00 | -5 095,00 | 0,00 | 0,00 | CZK | | USTO | | 02 | 5 095,00 | 0,00 | 0,00 | 0,00 | USTO | Z | 1.4.2009 |
| 90 | 9 | | | | | | | | | | | | | | | | | |
| 8200419 | 30.4.2009 | SKRÍN POLICOVA S DVERMI | 5 095,00 | -5 095,00 | 0,00 | 0,00 | CZK | | USTO | | 02 | 5 095,00 | 0,00 | 0,00 | 0,00 | USTO | Z | 1.4.2009 |
| 8200420 | 18.11.2009 | SROJOVAK, AKUMULATOROVY, BILIZÍ SPECIF | 5 437,00 | -5 437,00 | 0,00 | 0,00 | CZK | | USTO | | 38 | 5 437,00 | 0,00 | 0,00 | 0,00 | USTO | Z | 1.11.2009 |
| 8200424 | 8.10.2009 | CHLADNICKA, ELEKTRICKA, DO 300 L | 5 218,00 | -5 218,00 | 0,00 | 0,00 | CZK | | USTO | | 23 | 5 218,00 | 0,00 | 0,00 | 0,00 | USTO | Z | 1.10.2009 |
| 8200424 | 4.11.2009 | PRILBA HEROS EXTREME LUMINOS-EN4432005 | 7 200,00 | -7 200,00 | 0,00 | 0,00 | CZK | | USTO | | 11 | 7 200,00 | 0,00 | 0,00 | 0,00 | USTO | Z | 1.11.2009 |
| 8200425 | 12.10.2009 | VAK., RUKSAK POKROVOVNÍ | 11 164,00 | -11 164,00 | 0,00 | 0,00 | CZK | | USTO | | 04 | 11 164,00 | 0,00 | 0,00 | 0,00 | USTO | Z | 1.10.2009 |
| 8200432 | 23.12.2009 | PH METR WTW 310, JEN PŘÍSTROJ | 200,00 | -200,00 | 0,00 | 0,00 | CZK | | USTO | | 48 | 200,00 | 0,00 | 0,00 | 0,00 | USTO | Z | 1.12.2009 |
| 8200432 | 5.3.2010 | KRESILO KONFERENČNÍ | 5 599,00 | -5 599,00 | 0,00 | 0,00 | CZK | | USTO | | 05 | 5 599,00 | 0,00 | 0,00 | 0,00 | USTO | Z | 1.3.2010 |
| 8200433 | 20.1.2010 | DAVKOVAC BRAND DISPENSETTE 0,5-5ML | 5 790,40 | -5 790,40 | 0,00 | 0,00 | CZK | | USTO | | 48 | 5 790,40 | 0,00 | 0,00 | 0,00 | USTO | Z | 1.1.2010 |
| 8200433 | 20.1.2010 | DAVKOVAC BRAND DISPENSETTE 2,5-25ML | 7 405,20 | -7 405,20 | 0,00 | 0,00 | CZK | | USTO | | 48 | 7 405,20 | 0,00 | 0,00 | 0,00 | USTO | Z | 1.1.2010 |
| 8200434 | 6.4.2010 | POSTEL | 11 180,00 | -11 180,00 | 0,00 | 0,00 | CZK | NO 9000/900500/10002924 | USTO | | 01 | 180,00 | 0,00 | 0,00 | 0,00 | USTO | Z | 1.4.2010 |
| 8200435 | 1.4.2010 | KRESILO KANCELÁRSKÉ NA KOLEČKÁCH | 6 530,00 | -6 530,00 | 0,00 | 0,00 | CZK | | USTO | | 78 | 6 530,00 | 0,00 | 0,00 | 0,00 | USTO | Z | 1.4.2010 |
| 8200435 | 1.4.2010 | KRESILO KANCELÁRSKÉ NA KOLEČKÁCH | 6 530,00 | -6 530,00 | 0,00 | 0,00 | CZK | | USTO | | 78 | 6 530,00 | 0,00 | 0,00 | 0,00 | USTO | Z | 1.4.2010 |
| 8200435 | 4.6.2010 | PRILBA HEROS EXTREME LUMINOS-EN4432005 | 8 100,00 | -8 100,00 | 0,00 | 0,00 | CZK | | USTO | | 01 | 8 100,00 | 0,00 | 0,00 | 0,00 | USTO | Z | 1.6.2010 |
| 8200435 | 4.6.2010 | PRILBA HEROS EXTREME LUMINOS-EN4432005 | 8 100,00 | -8 100,00 | 0,00 | 0,00 | CZK | | USTO | | 01 | 8 100,00 | 0,00 | 0,00 | 0,00 | USTO | Z | 1.6.2010 |
| 8200435 | 4.6.2010 | PRILBA HEROS EXTREME LUMINOS-EN4432005 | 8 100,00 | -8 100,00 | 0,00 | 0,00 | CZK | | USTO | | 01 | 8 100,00 | 0,00 | 0,00 | 0,00 | USTO | Z | 1.6.2010 |
| 8200435 | 4.6.2010 | PRILBA HEROS EXTREME LUMINOS-EN4432005 | 8 100,00 | -8 100,00 | 0,00 | 0,00 | CZK | | USTO | | 01 | 8 100,00 | 0,00 | 0,00 | 0,00 | USTO | Z | 1.6.2010 |
| 8200435 | 4.6.2010 | PRILBA HEROS EXTREME LUMINOS-EN4432005 | 8 100,00 | -8 100,00 | 0,00 | 0,00 | CZK | | USTO | | 01 | 8 100,00 | 0,00 | 0,00 | 0,00 | USTO | Z | 1.6.2010 |
| 8200435 | 4.6.2010 | PRILBA HEROS EXTREME LUMINOS-EN4432005 | 8 100,00 | -8 100,00 | 0,00 | 0,00 | CZK | | USTO | | 01 | 8 100,00 | 0,00 | 0,00 | 0,00 | USTO | Z | 1.6.2010 |
| 8200435 | 4.6.2010 | PRILBA HEROS EXTREME LUMINOS-EN4432005 | 8 100,00 | -8 100,00 | 0,00 | 0,00 | CZK | | USTO | | 01 | 8 100,00 | 0,00 | 0,00 | 0,00 | USTO | Z | 1.6.2010 |
| 8200435 | 4.6.2010 | PRILBA HEROS EXTREME LUMINOS-EN4432005 | 8 100,00 | -8 100,00 | 0,00 | 0,00 | CZK | | USTO | | 01 | 8 100,00 | 0,00 | 0,00 | 0,00 | USTO | Z | 1.6.2010 |
| 8200435 | 4.6.2010 | PRILBA HEROS EXTREME LUMINOS-EN4432005 | 8 100,00 | -8 100,00 | 0,00 | 0,00 | CZK | | USTO | | 01 | 8 100,00 | 0,00 | 0,00 | 0,00 | USTO | Z | 1.6.2010 |
| 8200435 | 4.6.2010 | PRILBA HEROS EXTREME LUMINOS-EN4432005 | 8 100,00 | -8 100,00 | 0,00 | 0,00 | CZK | | USTO | | 01 | 8 100,00 | 0,00 | 0,00 | 0,00 | USTO | Z | 1.6.2010 |
| 8200435 | 4.6.2010 | PRILBA HEROS EXTREME LUMINOS-EN4432005 | 8 100,00 | -8 100,00 | 0,00 | 0,00 | CZK | | USTO | | 01 | 8 100,00 | 0,00 | 0,00 | 0,00 | USTO | Z | 1.6.2010 |
| 8200435 | 4.6.2010 | PRILBA HEROS EXTREME LUMINOS-EN4432005 | 8 100,00 | -8 100,00 | 0,00 | 0,00 | CZK | | USTO | | 01 | 8 100,00 | 0,00 | 0,00 | 0,00 | USTO | Z | 1.6.2010 |
| 8200435 | 4.6.2010 | PRILBA HEROS EXTREME LUMINOS-EN4432005 | 8 100,00 | -8 100,00 | 0,00 | 0,00 | CZK | | USTO | | 01 | 8 100,00 | 0,00 | 0,00 | 0,00 | USTO | Z | 1.6.2010 |
| 8200435 | 4.6.2010 | PRILBA HEROS EXTREME LUMINOS-EN4432005 | 8 100,00 | -8 100,00 | 0,00 | 0,00 | CZK | | USTO | | 01 | 8 100,00 | 0,00 | 0,00 | 0,00 | USTO | Z | 1.6.2010 |

| Investiční majetek | Datum aktivace | Opis | Opis | Měna | Klíč nemovitosti | Odpis vyklíč | Zvotnost | Místnost | Datová položka 31.12.2014 | Kumul. hodnota k 31.12.2014 | Roční datová hodnota výpis 2014 | Datová Zůstatková hodnota | Datový výpis vyklíč | Datová skupina | Datum zahájení datových odpisů |
|--------------------|----------------|--|----------|------|------------------|--------------|----------|----------|---------------------------|-----------------------------|---------------------------------|---------------------------|---------------------|----------------|--------------------------------|
| 820043842 | 25.8.2010 | MICHADLOJLABORATORNI, MAGNETICKÉ, CB 102 | 8 624,00 | CZK | | USTO | | 90050012 | 8 624,00 | 624,00 | -8 | 0,00 | USTO | Z | 1.8.2010 |
| 820043877 | 13.8.2011 | DAVKOVAČ, BIOHIT PROSPENSER, 1-10 ML | 5 271,20 | CZK | | USTO | | 90050005 | 5 271,20 | 271,20 | -5 | 0,00 | USTO | Z | 1.8.2010 |
| 820043878 | 14.9.2011 | DAVKOVAČ, BIOHIT PROSPENSER, 0,5-5 ML | 5 271,20 | CZK | | USTO | | 90050006 | 5 271,20 | 271,20 | -5 | 0,00 | USTO | Z | 1.9.2010 |
| 820043890 | 7.10.2011 | ZIDLĚ,., KANCELÁŘSKA | 759,33 | CZK | | USTO | | 90050016 | 759,33 | 759,33 | -10 | 0,00 | USTO | Z | 1.10.2010 |
| 820043891 | 7.10.2011 | ZIDLĚ,., KANCELÁŘSKA | 759,33 | CZK | | USTO | | 90050016 | 759,33 | 759,33 | -10 | 0,00 | USTO | Z | 1.10.2010 |
| 820043892 | 7.10.2011 | ZIDLĚ,., KANCELÁŘSKA | 759,34 | CZK | | USTO | | 90050033 | 759,34 | 759,34 | -10 | 0,00 | USTO | Z | 1.10.2010 |
| 820043893 | 7.10.2011 | ZIDLĚ,., KANCELÁŘSKA | 759,33 | CZK | | USTO | | 90050033 | 759,33 | 759,33 | -10 | 0,00 | USTO | Z | 1.10.2010 |
| 820043894 | 7.10.2011 | ZIDLĚ,., KANCELÁŘSKA | 759,34 | CZK | | USTO | | 90050033 | 759,34 | 759,34 | -10 | 0,00 | USTO | Z | 1.10.2010 |
| 820043895 | 7.10.2011 | ZIDLĚ,., KANCELÁŘSKA | 759,33 | CZK | | USTO | | 90050033 | 759,33 | 759,33 | -10 | 0,00 | USTO | Z | 1.10.2010 |
| 820043896 | 7.10.2011 | ZIDLĚ,., KANCELÁŘSKA | 759,34 | CZK | | USTO | | 90050033 | 759,34 | 759,34 | -10 | 0,00 | USTO | Z | 1.10.2010 |
| 820043897 | 7.10.2011 | ZIDLĚ,., KANCELÁŘSKA | 759,33 | CZK | | USTO | | 90050033 | 759,33 | 759,33 | -10 | 0,00 | USTO | Z | 1.10.2010 |
| 820043926 | 28.7.2011 | KAVOVAR, ELEKTRICKÝ, DHM | 8 075,00 | CZK | | USTO | | 90050011 | 8 075,00 | 075,00 | -8 | 0,00 | USTO | Z | 1.7.2010 |
| 820044041 | 6.10.2011 | ZIDLĚ,., KANCELÁŘSKA | 759,33 | CZK | | USTO | | 90050011 | 759,33 | 759,33 | -10 | 0,00 | USTO | Z | 1.10.2010 |
| 820044185 | 6.10.2011 | CVIČEBNÍ STROJE A NARADÍ | 172,00 | CZK | | USTO | | 90050005 | 172,00 | 172,00 | -19 | 0,00 | USTO | Z | 1.10.2010 |
| 820044186 | 6.10.2011 | CVIČEBNÍ STROJE A NARADÍ | 172,00 | CZK | | USTO | | 90050005 | 172,00 | 172,00 | -19 | 0,00 | USTO | Z | 1.10.2010 |
| 820044230 | 26.10.2010 | TELEVIZOR | 669,00 | CZK | | USTO | | 90050011 | 669,00 | 669,00 | -17 | 0,00 | USTO | Z | 1.10.2010 |
| 820044544 | 25.1.2011 | PŘÍSTROJ UNIVERZÁLNÍ SAMOSTATNĚ FUNKČNÍ | 7 680,00 | CZK | | USTO | | 90050016 | 7 680,00 | 768,00 | -9 | 0,00 | USTO | Z | 1.1.2011 |
| 820044585 | 17.3.2011 | KRESLO KANCELÁŘSKÉ NA KOLEČKÁCH | 660,00 | CZK | | USTO | | 90050034 | 660,00 | 660,00 | -16 | 0,00 | USTO | Z | 1.3.2011 |
| 820044586 | 17.3.2011 | KRESLO KANCELÁŘSKÉ NA KOLEČKÁCH | 660,00 | CZK | | USTO | | 90050034 | 660,00 | 660,00 | -16 | 0,00 | USTO | Z | 1.3.2011 |
| 820044587 | 17.3.2011 | KRESLO KANCELÁŘSKÉ NA KOLEČKÁCH | 660,00 | CZK | | USTO | | 90050034 | 660,00 | 660,00 | -16 | 0,00 | USTO | Z | 1.3.2011 |
| 820044628 | 22.3.2011 | KOLO, JÍZDNÍ, PANSKÉ, | 7 492,00 | CZK | | USTO | | 90050038 | 7 492,00 | 492,00 | -7 | 0,00 | USTO | Z | 1.3.2011 |
| 820044634 | 3.6.2011 | PŘILBA HEROS EXTREME LUMINOS-EN4432005 | 7 890,00 | CZK | | USTO | | 90050005 | 7 890,00 | 890,00 | -7 | 0,00 | USTO | Z | 1.6.2011 |
| 820044635 | 3.6.2011 | PŘILBA HEROS EXTREME LUMINOS-EN4432005 | 7 890,00 | CZK | | USTO | | 90050005 | 7 890,00 | 890,00 | -7 | 0,00 | USTO | Z | 1.6.2011 |
| 820044636 | 3.6.2011 | PŘILBA HEROS EXTREME LUMINOS-EN4432005 | 7 890,00 | CZK | | USTO | | 90050005 | 7 890,00 | 890,00 | -7 | 0,00 | USTO | Z | 1.6.2011 |
| 820044637 | 3.6.2011 | PŘILBA HEROS EXTREME LUMINOS-EN4432005 | 7 890,00 | CZK | | USTO | | 90050005 | 7 890,00 | 890,00 | -7 | 0,00 | USTO | Z | 1.6.2011 |
| 820044638 | 3.6.2011 | PŘILBA HEROS EXTREME LUMINOS-EN4432005 | 7 890,00 | CZK | | USTO | | 90050005 | 7 890,00 | 890,00 | -7 | 0,00 | USTO | Z | 1.6.2011 |
| 820044639 | 3.6.2011 | PŘILBA HEROS EXTREME LUMINOS-EN4432005 | 7 890,00 | CZK | | USTO | | 90050005 | 7 890,00 | 890,00 | -7 | 0,00 | USTO | Z | 1.6.2011 |
| 820044640 | 3.6.2011 | PŘILBA HEROS EXTREME LUMINOS-EN4432005 | 7 890,00 | CZK | | USTO | | 90050005 | 7 890,00 | 890,00 | -7 | 0,00 | USTO | Z | 1.6.2011 |
| 820044641 | 3.6.2011 | PŘILBA HEROS EXTREME LUMINOS-EN4432005 | 7 890,00 | CZK | | USTO | | 90050005 | 7 890,00 | 890,00 | -7 | 0,00 | USTO | Z | 1.6.2011 |

| Investiční majetek | Datum aktivace | Označení | Poř.hod n.k 31.12.2014 IFRS | Kumod p.k 31.12.2014 IFRS | Zůstatková hodnota k 31.12.2014 IFRS | Odps 1-14 IFRS | Měna | Klíč nemovitosti | Zvotnost | Místnost | Datová poř.hod k 31.12.2014 | Datová poř.hod k 31.12.2014 | Roční datová výpis 2014 | Datová Zůstatková hodnota | Datová výpisový klíč | Datová skupina | Datum zahájení datových odpisů |
|--------------------|----------------|--|-----------------------------|---------------------------|--------------------------------------|----------------|------|------------------------|----------|----------|-----------------------------|-----------------------------|-------------------------|---------------------------|----------------------|----------------|--------------------------------|
| 820044642 | 3.6.2011 | PRILBA HEROS EXTREME LUMINOS-EN4432005 | 7 890,00 | -7 | 0,00 | 0,00 | CZK | | | 90050005 | 7 890,00 | 890,00 | 0,00 | 0,00 | USTO | Z | 1.6.2011 |
| 820044643 | 3.6.2011 | PRILBA HEROS EXTREME LUMINOS-EN4432005 | 7 890,00 | -7 | 0,00 | 0,00 | CZK | | | 90050005 | 7 890,00 | 890,00 | 0,00 | 0,00 | USTO | Z | 1.6.2011 |
| 820044680 | 19.4.2011 | DRŽIČ ODPADU; ELEKTRICKÝ, KUCHYNSKÝ | 14 817,60 | -14 | 0,00 | 0,00 | CZK | BUD 9000/900500/200601 | | 90050001 | 14 817,60 | 817,60 | 0,00 | 0,00 | USTO | Z | 1.4.2011 |
| 820044858 | 13.7.2011 | SOUPRAVA ZKRATOV., TYP 823.040-15(452.000) | 5 311,00 | -5 | 0,00 | 0,00 | CZK | | | 90050034 | 5 311,00 | 311,00 | 0,00 | 0,00 | USTO | Z | 1.7.2011 |
| 820044859 | 13.7.2011 | SOUPRAVA ZKRATOV., TYP 823.040-15(452.000) | 5 311,00 | -5 | 0,00 | 0,00 | CZK | | | 90050034 | 5 311,00 | 311,00 | 0,00 | 0,00 | USTO | Z | 1.7.2011 |
| 820044860 | 13.7.2011 | SOUPRAVA ZKRATOV., TYP 823.040-15(452.000) | 5 311,00 | -5 | 0,00 | 0,00 | CZK | | | 90050034 | 5 311,00 | 311,00 | 0,00 | 0,00 | USTO | Z | 1.7.2011 |
| 820044861 | 13.7.2011 | SOUPRAVA ZKRATOV., TYP 823.040-15(452.000) | 5 311,00 | -5 | 0,00 | 0,00 | CZK | | | 90050034 | 5 311,00 | 311,00 | 0,00 | 0,00 | USTO | Z | 1.7.2011 |
| 820044862 | 13.7.2011 | SOUPRAVA ZKRATOV., TYP 823.040-15(452.000) | 5 311,00 | -5 | 0,00 | 0,00 | CZK | | | 90050034 | 5 311,00 | 311,00 | 0,00 | 0,00 | USTO | Z | 1.7.2011 |
| 820044863 | 13.7.2011 | SOUPRAVA ZKRATOV., TYP 823.040-15(452.000) | 5 311,00 | -5 | 0,00 | 0,00 | CZK | | | 90050034 | 5 311,00 | 311,00 | 0,00 | 0,00 | USTO | Z | 1.7.2011 |
| 820044864 | 13.7.2011 | SOUPRAVA ZKRATOV., TYP 823.040-15(452.000) | 5 311,00 | -5 | 0,00 | 0,00 | CZK | | | 90050034 | 5 311,00 | 311,00 | 0,00 | 0,00 | USTO | Z | 1.7.2011 |
| 820044934 | 30.8.2011 | KAVOVAR, ELEKTRICKÝ, DHM | 8 303,20 | -8 | 0,00 | 0,00 | CZK | | | 90050023 | 8 303,20 | 303,20 | 0,00 | 0,00 | USTO | Z | 1.8.2011 |
| 820045244 | 3.11.2011 | DAVKOVAČ BRANDI DISPENSETTE III ORGANIC | 5 033,60 | -5 | 0,00 | 0,00 | CZK | | | 90050037 | 5 033,60 | 033,60 | 0,00 | 0,00 | USTO | Z | 1.11.2011 |
| 820045252 | 3.11.2011 | DAVKOVAČ BRANDI DISPENSETTE III ORGANIC | 5 033,60 | -5 | 0,00 | 0,00 | CZK | | | 90050037 | 5 033,60 | 033,60 | 0,00 | 0,00 | USTO | Z | 1.11.2011 |
| 820045443 | 29.12.2011 | ALKOHOLTESTER DIGITALNÍ DRÁŽER | 15 633,00 | -15 | 0,00 | 0,00 | CZK | | | 90050052 | 15 633,00 | 633,00 | 0,00 | 0,00 | USTO | Z | 1.12.2011 |
| 820045585 | 14.2.2011 | PŘÍSTROJ-NAVIGACE POLOHY | 5 825,00 | -5 | 0,00 | 0,00 | CZK | | | 90050023 | 5 825,00 | 825,00 | 0,00 | 0,00 | USTO | Z | 1.2.2012 |
| 820045586 | 14.2.2011 | PŘÍSTROJ-NAVIGACE POLOHY | 5 825,00 | -5 | 0,00 | 0,00 | CZK | | | 90050023 | 5 825,00 | 825,00 | 0,00 | 0,00 | USTO | Z | 1.2.2012 |
| 820045591 | 20.2.2011 | STOŽAR VLAJKOVÝ | 8 043,59 | -8 | 0,00 | 0,00 | CZK | | | 90050001 | 8 043,59 | 043,59 | 0,00 | 0,00 | USTO | Z | 1.2.2012 |
| 820045592 | 20.2.2011 | STOŽAR VLAJKOVÝ | 8 043,59 | -8 | 0,00 | 0,00 | CZK | | | 90050001 | 8 043,59 | 043,59 | 0,00 | 0,00 | USTO | Z | 1.2.2012 |
| 820045593 | 20.2.2011 | STOŽAR VLAJKOVÝ | 8 043,58 | -8 | 0,00 | 0,00 | CZK | | | 90050001 | 8 043,58 | 043,58 | 0,00 | 0,00 | USTO | Z | 1.2.2012 |
| 820045652 | 26.3.2011 | CVIČEBNÍ STROJE A NĚRADI | 19 575,00 | -19 | 0,00 | 0,00 | CZK | | | 90050009 | 19 575,00 | 575,00 | 0,00 | 0,00 | USTO | Z | 1.3.2012 |
| 820045653 | 26.3.2011 | CVIČEBNÍ STROJE A NĚRADI | 19 575,00 | -19 | 0,00 | 0,00 | CZK | | | 90050009 | 19 575,00 | 575,00 | 0,00 | 0,00 | USTO | Z | 1.3.2012 |
| 820045689 | 3.5.2012 | KOLO, JÍZDNÍ, PANSKÉ, | 5 002,00 | -5 | 0,00 | 0,00 | CZK | | | 90050008 | 5 002,00 | 002,00 | 0,00 | 0,00 | USTO | Z | 1.5.2012 |
| 820045732 | 17.7.2011 | ZIDLE., KANCELÁŘSKÁ | 13 890,00 | -13 | 0,00 | 0,00 | CZK | | | 90050054 | 13 890,00 | 890,00 | 0,00 | 0,00 | USTO | Z | 1.7.2012 |
| 820045820 | 29.6.2011 | KRESLO KONFERENČNÍ | 9 687,00 | -9 | 0,00 | 0,00 | CZK | | | 90050001 | 9 687,00 | 687,00 | 0,00 | 0,00 | USTO | Z | 1.6.2012 |
| 820045830 | 21.6.2011 | CHLADNÍČKA, ELEKTRICKÁ, DO 300L | 8 200,00 | -8 | 0,00 | 0,00 | CZK | | | 90050001 | 8 200,00 | 200,00 | 0,00 | 0,00 | USTO | Z | 1.6.2012 |
| 820045918 | 14.8.2011 | SOUPRAVA ZKRATOV., TYP 823.040-15(452.000) | 5 016,00 | -5 | 0,00 | 0,00 | CZK | | | 90050038 | 5 016,00 | 016,00 | 0,00 | 0,00 | USTO | Z | 1.8.2012 |
| 820045919 | 14.8.2011 | SOUPRAVA ZKRATOV., TYP 823.040-15(452.000) | 5 016,00 | -5 | 0,00 | 0,00 | CZK | | | 90050038 | 5 016,00 | 016,00 | 0,00 | 0,00 | USTO | Z | 1.8.2012 |
| 820045920 | 14.8.2011 | SOUPRAVA ZKRATOV., TYP 823.040-15(452.000) | 5 016,00 | -5 | 0,00 | 0,00 | CZK | | | 90050038 | 5 016,00 | 016,00 | 0,00 | 0,00 | USTO | Z | 1.8.2012 |
| 820045920 | 14.8.2011 | SOUPRAVA ZKRATOV., TYP 823.040-15(452.000) | 5 016,00 | -5 | 0,00 | 0,00 | CZK | | | 90050038 | 5 016,00 | 016,00 | 0,00 | 0,00 | USTO | Z | 1.8.2012 |
| 820045920 | 14.8.2011 | SOUPRAVA ZKRATOV., TYP 823.040-15(452.000) | 5 016,00 | -5 | 0,00 | 0,00 | CZK | | | 90050038 | 5 016,00 | 016,00 | 0,00 | 0,00 | USTO | Z | 1.8.2012 |

| Investiční majetek | Datum akvizice | Opis | Opis | Měna | Klíč nemovitosti | Odpis vyklíč | Zvotnost | Místnost | Datová poz. hod. k 31.12.2014 | Datové kumul. p.k. 31.12.2014 | Roční datová vyčerpání 2014 | Datová Zůstatková hodnota | Datový odpisový klíč | Děno vá skupina | Datum zahájení datových odpisů |
|--------------------|----------------|--|-----------|------|------------------|--------------|----------|----------|-------------------------------|-------------------------------|-----------------------------|---------------------------|----------------------|-----------------|--------------------------------|
| 21 | 2 | 15452000 | | | | | | | | | | | | | |
| 8200459 | 14.8.201 | SOUPRAVA ZKRATOV., TYP 823.040- | 5 016,00 | CZK | | USTO | | 900500 | 5 016,00 | -5 | 0,00 | 0,00 | USTO | Z | 1.8.2012 |
| 22 | 2 | 15452000 | 0,00 | | | | | | | | | | | | |
| 8200459 | 14.8.201 | SOUPRAVA ZKRATOV., TYP 823.040- | 5 016,00 | CZK | | USTO | | 900500 | 5 016,00 | -5 | 0,00 | 0,00 | USTO | Z | 1.8.2012 |
| 23 | 2 | 15452000 | 0,00 | | | | | | | | | | | | |
| 8200459 | 14.8.201 | SOUPRAVA ZKRATOV., TYP 823.040- | 5 016,00 | CZK | | USTO | | 900500 | 5 016,00 | -5 | 0,00 | 0,00 | USTO | Z | 1.8.2012 |
| 24 | 2 | 15452000 | 0,00 | | | | | | | | | | | | |
| 8200459 | 14.8.201 | SOUPRAVA ZKRATOV., TYP 823.040- | 5 016,00 | CZK | | USTO | | 900500 | 5 016,00 | -5 | 0,00 | 0,00 | USTO | Z | 1.8.2012 |
| 25 | 2 | 15452000 | 0,00 | | | | | | | | | | | | |
| 8200459 | 14.8.201 | SOUPRAVA ZKRATOV., TYP 823.040- | 5 016,00 | CZK | | USTO | | 900500 | 5 016,00 | -5 | 0,00 | 0,00 | USTO | Z | 1.8.2012 |
| 26 | 2 | 15452000 | 0,00 | | | | | | | | | | | | |
| 8200459 | 14.8.201 | SOUPRAVA ZKRATOV., TYP 823.040- | 5 016,00 | CZK | | USTO | | 900500 | 5 016,00 | -5 | 0,00 | 0,00 | USTO | Z | 1.8.2012 |
| 27 | 2 | 15452000 | 0,00 | | | | | | | | | | | | |
| 8200459 | 14.8.201 | SOUPRAVA ZKRATOV., TYP 823.040- | 5 016,00 | CZK | | USTO | | 900500 | 5 016,00 | -5 | 0,00 | 0,00 | USTO | Z | 1.8.2012 |
| 33 | 2 | 15452000 | 0,00 | | | | | | | | | | | | |
| 8200459 | 2.11.201 | KRESLO KANCELÁRSKÉ NA KOLEČKÁCH | 16 900,00 | CZK | | USTO | | 900500 | 16 900,00 | -16 | 0,00 | 0,00 | USTO | Z | 1.1.2012 |
| 95 | 2 | 5 896,88 | 5 896,88 | CZK | | USTO | | 900500 | 5 896,88 | -5 | 0,00 | 0,00 | USTO | Z | 1.10.2012 |
| 8200460 | 19.3.201 | PRÍSTROJ, ORSATUV, TYP 7525/3M/TYP80/100 | 10 026,72 | CZK | | USTO | | 900500 | 10 026,72 | -10 | 0,00 | 0,00 | USTO | Z | 1.3.2013 |
| 50 | 3 | 7525/3M/TYP80/100 | 026,72 | | | | | | | | | | | | |
| 8200463 | 11.12.2012 | PIPETA ELEKTRON. HANDYSYSTEPI, BRAND, 0,1-50ML | 13 570,20 | CZK | | USTO | | 900500 | 13 570,20 | -13 | 0,00 | 0,00 | USTO | Z | 1.12.2012 |
| 8200463 | 13.12.2012 | PLOŠINA POJIZDNÁ S NÁSLAPY | 14 900,00 | CZK | | USTO | | 900500 | 14 900,00 | -14 | 0,00 | 0,00 | USTO | Z | 1.12.2012 |
| 96 | 12 | | 17 050,00 | CZK | | USTO | | 900500 | 17 050,00 | -17 | 0,00 | 0,00 | USTO | Z | 1.12.2012 |
| 8200465 | 8.4.2013 | VOZÍK, RUCNÍ, PLOŠINOVÝ | 10 433,00 | CZK | | USTO | | 900500 | 10 433,00 | -10 | 0,00 | 0,00 | USTO | Z | 1.4.2013 |
| 65 | 25.4.201 | PRÍSTROJ UNIVERZÁLNÍ DIGIT. SAMOSTAT. FUNKČNÍ | 15 363,64 | CZK | | USTO | | 900500 | 15 363,64 | -15 | 0,00 | 0,00 | USTO | Z | 1.4.2013 |
| 8200466 | 25.4.201 | PRÁČKA AUTOMATICKÁ ELEKTRICKÁ | 16 900,00 | CZK | | USTO | | 900500 | 16 900,00 | -16 | 0,00 | 0,00 | USTO | Z | 1.5.2013 |
| 54 | 13.5.201 | VANA UKAP., JBC-STANICE EURO-2R.BEZ ROŠTU | 8 990,00 | CZK | | USTO | | 900500 | 8 990,00 | -8 | 0,00 | 0,00 | USTO | Z | 1.6.2013 |
| 17 | 3 | | 990,00 | | | | | | | | | | | | |
| 8200467 | 7.6.2013 | DOZIMEJŘ OSOBNÍ M, 40, PRO MĚŘENÍ CO A CH4 | 19 976,00 | CZK | | USTO | | 900500 | 19 976,00 | -19 | 0,00 | 0,00 | USTO | Z | 1.8.2013 |
| 67 | 6.8.2013 | SUSARNA MEMMERT UN55, 53L, BEZ VENTILÁŤ | 6 590,00 | CZK | | USTO | | 900500 | 6 590,00 | -6 | 0,00 | 0,00 | USTO | Z | 1.7.2013 |
| 8200469 | 10.7.201 | ZKOUSÈČKA, VN., 3-10 KV | 6 590,00 | CZK | | USTO | | 900500 | 6 590,00 | -6 | 0,00 | 0,00 | USTO | Z | 1.7.2013 |
| 01 | | | | | | | | | | | | | | | |
| 8200469 | 10.7.201 | ZKOUSÈČKA, VN., 3-10 KV | 6 590,00 | CZK | | USTO | | 900500 | 6 590,00 | -6 | 0,00 | 0,00 | USTO | Z | 1.7.2013 |
| 15 | 3 | | | | | | | | | | | | | | |
| 8200469 | 10.7.201 | ZKOUSÈČKA, VN., 3-10 KV | 6 590,00 | CZK | | USTO | | 900500 | 6 590,00 | -6 | 0,00 | 0,00 | USTO | Z | 1.7.2013 |
| 16 | 3 | | | | | | | | | | | | | | |
| 8200469 | 10.7.201 | ZKOUSÈČKA, VN., 3-10 KV | 6 590,00 | CZK | | USTO | | 900500 | 6 590,00 | -6 | 0,00 | 0,00 | USTO | Z | 1.7.2013 |
| 17 | 3 | | | | | | | | | | | | | | |
| 8200469 | 10.7.201 | ZKOUSÈČKA, VN., 3-10 KV | 6 590,00 | CZK | | USTO | | 900500 | 6 590,00 | -6 | 0,00 | 0,00 | USTO | Z | 1.7.2013 |
| 18 | 3 | | | | | | | | | | | | | | |
| 8200469 | 10.7.201 | ZKOUSÈČKA, VN., 3-10 KV | 6 590,00 | CZK | | USTO | | 900500 | 6 590,00 | -6 | 0,00 | 0,00 | USTO | Z | 1.7.2013 |
| 19 | 3 | | | | | | | | | | | | | | |
| 8200469 | 10.7.201 | ZKOUSÈČKA, VN., 3-10 KV | 6 590,00 | CZK | | USTO | | 900500 | 6 590,00 | -6 | 0,00 | 0,00 | USTO | Z | 1.7.2013 |
| 20 | 3 | | | | | | | | | | | | | | |
| 8200469 | 10.7.201 | ZKOUSÈČKA, VN., 3-10 KV | 6 590,00 | CZK | | USTO | | 900500 | 6 590,00 | -6 | 0,00 | 0,00 | USTO | Z | 1.7.2013 |
| 21 | 3 | | | | | | | | | | | | | | |
| 8200469 | 10.7.201 | ZKOUSÈČKA, VN., 3-10 KV | 6 590,00 | CZK | | USTO | | 900500 | 6 590,00 | -6 | 0,00 | 0,00 | USTO | Z | 1.7.2013 |
| 22 | 3 | | | | | | | | | | | | | | |
| 8200469 | 10.7.201 | ZKOUSÈČKA, VN., 3-10 KV | 6 590,00 | CZK | | USTO | | 900500 | 6 590,00 | -6 | 0,00 | 0,00 | USTO | Z | 1.7.2013 |
| 23 | 3 | | | | | | | | | | | | | | |
| 8200469 | 10.7.201 | ZKOUSÈČKA, VN., 3-10 KV | 6 590,00 | CZK | | USTO | | 900500 | 6 590,00 | -6 | 0,00 | 0,00 | USTO | Z | 1.7.2013 |
| 24 | 3 | | | | | | | | | | | | | | |
| 8200469 | 10.7.201 | ZKOUSÈČKA, VN., 3-10 KV | 6 590,00 | CZK | | USTO | | 900500 | 6 590,00 | -6 | 0,00 | 0,00 | USTO | Z | 1.7.2013 |
| 36 | 26.7.201 | SUSÈČKA PRÁDLA | 11 267,47 | CZK | | USTO | | 900500 | 11 267,47 | -11 | 0,00 | 0,00 | USTO | Z | 1.7.2013 |
| 8200469 | 23.7.201 | PRÍSTROJ, KARDIOPUMPA | 7 960,00 | CZK | | USTO | | 900500 | 7 960,00 | -7 | 0,00 | 0,00 | USTO | Z | 1.7.2013 |

| Investiční majetek | Datum akvizice | Opis | Porč.hod n.k 31.12.2014 IFRS | Kumod p.k 31.12.2014 IFRS | Zustatk ová hodnota k 31.12.2014 IFRS | Odps l- 12/2014 IFRS | Měna | Klíč nemovitosti | Zvotn ost | Místno st | Datovk poř.hod k 31.12.2014 | Datovk Kumod p.k 31.12.2014 | Ročn í datov ý odpis 2014 | Datovk Zůstatk ová hodnota | Datov ý odpiso vý klíč | Datn va skupi na | Datum zahájení datových odpisů |
|--------------------|----------------|--|------------------------------|---------------------------|---------------------------------------|----------------------|------|------------------|-----------|-----------|-----------------------------|-----------------------------|---------------------------|----------------------------|------------------------|------------------|--------------------------------|
| 39 | 3 | | | | | | | | | | | | | | | | |
| 8200469 | 3.10.2011 | SKRIN POLICOVA S DVERMI | 11 | -11 | 0,00 | 0,00 | CZK | | | 900500 | 11 | 960,00 | 0,00 | 0,00 | USTO | Z | 1.10.2013 |
| 78 | 3 | | 305,97 | 305,97 | 0,00 | 0,00 | CZK | | | 900500 | 305,97 | 305,97 | 0,00 | 0,00 | USTO | Z | 1.10.2013 |
| 8200469 | 3.10.2011 | SKRIN POLICOVA S DVERMI | 11 | -11 | 0,00 | 0,00 | CZK | | | 900500 | 11 | 305,98 | 0,00 | 0,00 | USTO | Z | 1.10.2013 |
| 79 | 3 | | 305,98 | 305,98 | 0,00 | 0,00 | CZK | | | 900500 | 305,98 | 305,98 | 0,00 | 0,00 | USTO | Z | 1.10.2013 |
| 8200469 | 3.10.2011 | kuchynská lžba pro velin FK | 11 | -11 | 0,00 | 0,00 | CZK | | | 900500 | 11 | 305,97 | 0,00 | 0,00 | USTO | Z | 1.10.2013 |
| 88 | 3 | | 305,97 | 305,97 | 0,00 | 0,00 | CZK | | | 900500 | 305,97 | 305,97 | 0,00 | 0,00 | USTO | Z | 1.10.2013 |
| 8200469 | 26.9.2011 | KAVOVAR, ELEKTRICKY, DHM, | 6.200,00 | -6 | 0,00 | 0,00 | CZK | | | 900500 | 6.200,00 | 200,00 | 0,00 | 0,00 | USTO | Z | 1.9.2013 |
| 99 | 3 | | 6.200,00 | -6 | 0,00 | 0,00 | CZK | | | 900500 | 6.200,00 | 200,00 | 0,00 | 0,00 | USTO | Z | 1.9.2013 |
| 8200470 | 2.10.2011 | PRILBA 3M-VERSAFLO, TYP M-407 | 6.450,00 | -6 | 0,00 | 0,00 | CZK | | | 900500 | 6.450,00 | 450,00 | 0,00 | 0,00 | USTO | Z | 1.10.2013 |
| 45 | 3 | | 6.450,00 | -6 | 0,00 | 0,00 | CZK | | | 900500 | 6.450,00 | 450,00 | 0,00 | 0,00 | USTO | Z | 1.10.2013 |
| 8200470 | 2.10.2011 | PRILBA 3M-VERSAFLO, TYP M-407 | 6.450,00 | -6 | 0,00 | 0,00 | CZK | | | 900500 | 6.450,00 | 450,00 | 0,00 | 0,00 | USTO | Z | 1.10.2013 |
| 46 | 3 | | 6.450,00 | -6 | 0,00 | 0,00 | CZK | | | 900500 | 6.450,00 | 450,00 | 0,00 | 0,00 | USTO | Z | 1.10.2013 |
| 8200470 | 2.10.2011 | PRILBA 3M-VERSAFLO, TYP M-407 | 6.450,00 | -6 | 0,00 | 0,00 | CZK | | | 900500 | 6.450,00 | 450,00 | 0,00 | 0,00 | USTO | Z | 1.10.2013 |
| 47 | 3 | | 6.450,00 | -6 | 0,00 | 0,00 | CZK | | | 900500 | 6.450,00 | 450,00 | 0,00 | 0,00 | USTO | Z | 1.10.2013 |
| 8200470 | 2.10.2011 | PRILBA 3M-VERSAFLO, TYP M-407 | 6.450,00 | -6 | 0,00 | 0,00 | CZK | | | 900500 | 6.450,00 | 450,00 | 0,00 | 0,00 | USTO | Z | 1.10.2013 |
| 48 | 3 | | 6.450,00 | -6 | 0,00 | 0,00 | CZK | | | 900500 | 6.450,00 | 450,00 | 0,00 | 0,00 | USTO | Z | 1.10.2013 |
| 8200470 | 2.10.2011 | PRILBA 3M-VERSAFLO, TYP M-407 | 6.450,00 | -6 | 0,00 | 0,00 | CZK | | | 900500 | 6.450,00 | 450,00 | 0,00 | 0,00 | USTO | Z | 1.10.2013 |
| 49 | 3 | | 6.450,00 | -6 | 0,00 | 0,00 | CZK | | | 900500 | 6.450,00 | 450,00 | 0,00 | 0,00 | USTO | Z | 1.10.2013 |
| 8200470 | 2.10.2011 | PRILBA 3M-VERSAFLO, TYP M-407 | 6.450,00 | -6 | 0,00 | 0,00 | CZK | | | 900500 | 6.450,00 | 450,00 | 0,00 | 0,00 | USTO | Z | 1.10.2013 |
| 50 | 3 | | 6.450,00 | -6 | 0,00 | 0,00 | CZK | | | 900500 | 6.450,00 | 450,00 | 0,00 | 0,00 | USTO | Z | 1.10.2013 |
| 8200470 | 2.10.2011 | PRILBA 3M-VERSAFLO, TYP M-407 | 6.450,00 | -6 | 0,00 | 0,00 | CZK | | | 900500 | 6.450,00 | 450,00 | 0,00 | 0,00 | USTO | Z | 1.10.2013 |
| 51 | 3 | | 6.450,00 | -6 | 0,00 | 0,00 | CZK | | | 900500 | 6.450,00 | 450,00 | 0,00 | 0,00 | USTO | Z | 1.10.2013 |
| 8200470 | 2.10.2011 | PRILBA 3M-VERSAFLO, TYP M-407 | 6.450,00 | -6 | 0,00 | 0,00 | CZK | | | 900500 | 6.450,00 | 450,00 | 0,00 | 0,00 | USTO | Z | 1.10.2013 |
| 52 | 3 | | 6.450,00 | -6 | 0,00 | 0,00 | CZK | | | 900500 | 6.450,00 | 450,00 | 0,00 | 0,00 | USTO | Z | 1.10.2013 |
| 8200470 | 2.10.2011 | JEDNOTKA FILTROVENTILAČNÍ TR-302E | 10 | -10 | 0,00 | 0,00 | CZK | | | 900500 | 10 | 052,00 | 0,00 | 0,00 | USTO | Z | 1.10.2013 |
| 53 | 3 | | 052,00 | -10 | 0,00 | 0,00 | CZK | | | 900500 | 052,00 | 052,00 | 0,00 | 0,00 | USTO | Z | 1.10.2013 |
| 8200470 | 2.10.2011 | JEDNOTKA FILTROVENTILAČNÍ TR-302E | 10 | -10 | 0,00 | 0,00 | CZK | | | 900500 | 10 | 052,00 | 0,00 | 0,00 | USTO | Z | 1.10.2013 |
| 54 | 3 | | 052,00 | -10 | 0,00 | 0,00 | CZK | | | 900500 | 052,00 | 052,00 | 0,00 | 0,00 | USTO | Z | 1.10.2013 |
| 8200471 | 20.11.2011 | VYVEVA VAKUOVA-MEMBRAN N035.3AN18/IP20 | 19 | -19 | 0,00 | 0,00 | CZK | | | 900500 | 19 | 098,65 | 0,00 | 0,00 | USTO | Z | 1.11.2013 |
| 43 | 13 | | 098,65 | -19 | 0,00 | 0,00 | CZK | | | 900500 | 19 | 098,65 | 0,00 | 0,00 | USTO | Z | 1.11.2013 |
| 8200484 | 31.12.2011 | SPORAK, ELEKTRICKY | 9.082,64 | -9 | 0,00 | 0,00 | CZK | | | 900500 | 9.082,64 | 082,64 | 0,00 | 0,00 | USTO | Z | 1.12.2013 |
| 93 | 13 | | 9.082,64 | -9 | 0,00 | 0,00 | CZK | | | 900500 | 9.082,64 | 082,64 | 0,00 | 0,00 | USTO | Z | 1.12.2013 |
| 8200570 | 28.5.2011 | Utahovák Narex ESR 30 | 13 | -13 | 0,00 | -13 | CZK | | | 900500 | 13 | 338,95 | -13 | 0,00 | USTO | Z | 1.5.2014 |
| 88 | 4 | | 338,95 | -13 | 0,00 | 338,95 | CZK | | | 900500 | 338,95 | 338,95 | 338,95 | 0,00 | USTO | Z | 1.5.2014 |
| 8200571 | 20.6.2011 | ZKOUSEČKA, VN.,, 3-10 KV | 6.590,00 | -6 | 0,00 | 590,00 | CZK | | | 900500 | 6.590,00 | 590,00 | -6 | 0,00 | USTO | Z | 1.6.2014 |
| 00 | 4 | | 6.590,00 | -6 | 0,00 | 590,00 | CZK | | | 900500 | 6.590,00 | 590,00 | -6 | 0,00 | USTO | Z | 1.6.2014 |
| 8200571 | 20.6.2011 | ZKOUSEČKA, VN.,, 3-10 KV | 6.590,00 | -6 | 0,00 | 590,00 | CZK | | | 900500 | 6.590,00 | 590,00 | -6 | 0,00 | USTO | Z | 1.6.2014 |
| 01 | 4 | | 6.590,00 | -6 | 0,00 | 590,00 | CZK | | | 900500 | 6.590,00 | 590,00 | -6 | 0,00 | USTO | Z | 1.6.2014 |
| 8200571 | 20.6.2011 | ZKOUSEČKA, VN.,, 3-10 KV | 6.590,00 | -6 | 0,00 | 590,00 | CZK | | | 900500 | 6.590,00 | 590,00 | -6 | 0,00 | USTO | Z | 1.6.2014 |
| 02 | 4 | | 6.590,00 | -6 | 0,00 | 590,00 | CZK | | | 900500 | 6.590,00 | 590,00 | -6 | 0,00 | USTO | Z | 1.6.2014 |
| 8200571 | 20.6.2011 | ZKOUSEČKA, VN.,, 3-10 KV | 6.590,00 | -6 | 0,00 | 590,00 | CZK | | | 900500 | 6.590,00 | 590,00 | -6 | 0,00 | USTO | Z | 1.6.2014 |
| 03 | 4 | | 6.590,00 | -6 | 0,00 | 590,00 | CZK | | | 900500 | 6.590,00 | 590,00 | -6 | 0,00 | USTO | Z | 1.6.2014 |
| 8200571 | 20.6.2011 | ZKOUSEČKA, VN.,, 3-10 KV | 6.590,00 | -6 | 0,00 | 590,00 | CZK | | | 900500 | 6.590,00 | 590,00 | -6 | 0,00 | USTO | Z | 1.6.2014 |
| 04 | 4 | | 6.590,00 | -6 | 0,00 | 590,00 | CZK | | | 900500 | 6.590,00 | 590,00 | -6 | 0,00 | USTO | Z | 1.6.2014 |
| 8200571 | 20.6.2011 | ZKOUSEČKA, VN.,, 3-10 KV | 6.590,00 | -6 | 0,00 | 590,00 | CZK | | | 900500 | 6.590,00 | 590,00 | -6 | 0,00 | USTO | Z | 1.6.2014 |
| 05 | 4 | | 6.590,00 | -6 | 0,00 | 590,00 | CZK | | | 900500 | 6.590,00 | 590,00 | -6 | 0,00 | USTO | Z | 1.6.2014 |
| 8200571 | 20.6.2011 | ZKOUSEČKA, VN.,, 3-10 KV | 6.590,00 | -6 | 0,00 | 590,00 | CZK | | | 900500 | 6.590,00 | 590,00 | -6 | 0,00 | USTO | Z | 1.6.2014 |
| 06 | 4 | | 6.590,00 | -6 | 0,00 | 590,00 | CZK | | | 900500 | 6.590,00 | 590,00 | -6 | 0,00 | USTO | Z | 1.6.2014 |
| 8200571 | 20.6.2011 | ZKOUSEČKA, VN.,, 3-10 KV | 6.590,00 | -6 | 0,00 | 590,00 | CZK | | | 900500 | 6.590,00 | 590,00 | -6 | 0,00 | USTO | Z | 1.6.2014 |
| 07 | 4 | | 6.590,00 | -6 | 0,00 | 590,00 | CZK | | | 900500 | 6.590,00 | 590,00 | -6 | 0,00 | USTO | Z | 1.6.2014 |

| Investiční majetek | Datum aktivace | Ornačení | Poř.hod n.k 31.12.2014 IFRS | Kumod p.k 31.12.2014 IFRS | Zůstatková hodnota k 31.12.2014 IFRS | Odpis 1-12/2014 IFRS | Měna | Klíč nemovitosti | Odpis vyklíč | Zůstatok | Místnost | Datová poř.hod k 31.12.2014 | Datové Kumod p.k 31.12.2014 | Roční datová vý odpis 2014 | Datová Zůstatková hodnota | Datový odpisový klíč | Datová skupina | Datum zahájení datových odpisů |
|--------------------|----------------|---------------------------|-----------------------------|---------------------------|--------------------------------------|----------------------|------|------------------|--------------|----------|----------|-----------------------------|-----------------------------|----------------------------|---------------------------|----------------------|----------------|--------------------------------|
| 820057108 | 20.6.2014 | ZKOUSĚČKA, VN., 3-10 KV | 6 590,00 | -6 590,00 | 0,00 | -6 590,00 | CZK | | USTO | | 90050038 | 6 590,00 | -6 590,00 | -6 590,00 | 0,00 | USTO | Z | 1.6.2014 |
| 820057109 | 20.6.2014 | ZKOUSĚČKA, VN., 3-10 KV | 6 590,00 | -6 590,00 | 0,00 | -6 590,00 | CZK | | USTO | | 90050038 | 6 590,00 | -6 590,00 | -6 590,00 | 0,00 | USTO | Z | 1.6.2014 |
| 820067094 | 14.11.2014 | Zůstatok BRUTO 7590 | 379,00 | -17 379,00 | 0,00 | -17 379,00 | CZK | | USTO | | 90050048 | 379,00 | -17 379,00 | -17 379,00 | 0,00 | USTO | Z | 1.11.2014 |
| 820067243 | 4.12.2014 | ZIDLE., KANCELÁŘSKÁ, | 667,00 | -16 667,00 | 0,00 | -16 667,00 | CZK | | USTO | | 90050027 | 667,00 | -16 667,00 | -16 667,00 | 0,00 | USTO | Z | 1.12.2014 |
| 820067273 | 29.12.2014 | SKRIN, SPECIÁLNÍ-DHM | 8 650,00 | -8 650,00 | 0,00 | -8 650,00 | CZK | | USTO | | 90050034 | 8 650,00 | -8 650,00 | -8 650,00 | 0,00 | USTO | Z | 1.12.2014 |
| 820067274 | 29.12.2014 | STUL., POJIZDNÝ PRACOVNÍ | 790,00 | -18 790,00 | 0,00 | -18 790,00 | CZK | | USTO | | 90050034 | 790,00 | -18 790,00 | -18 790,00 | 0,00 | USTO | Z | 1.12.2014 |
| 820067285 | 15.12.2014 | KAVOVAR, ELEKTRICKÝ, DHM, | 7 437,19 | -7 437,19 | 0,00 | -7 437,19 | CZK | | USTO | | 90050008 | 7 437,19 | -7 437,19 | -7 437,19 | 0,00 | USTO | Z | 1.12.2014 |

Příloha 9 POHLEDÁVKY

V souladu s ustanovením § 120b odst. 1 písm. b) zákona č. 256/2004 Sb., o podnikání na kapitálovém trhu, ve znění pozdějších předpisů, není obsah této přílohy uveřejněn.

Příloha 10 KRÁTKODOBÝ FINANČNÍ MAJETEK

Účet 221968 - UniCredit Bank / CZK / HCB07 / 2109722348 (ETI)

Účet 221969 - UniCredit Bank / CZK / HCB08 / 2109722356 (ETI)

Účet 221970 - UniCredit Bank / CZK / HCB09 / 2109722364 (ETI)

Vázané účty k 31.12.2014 – Elektrárna
Tisová

| Fiskální rok | Účetní okruh | Obd Od | Obd Do | ÚčSyn | Čís.úctu koncernu | Číslo účtu | Dlouhý text účtu HK | Měna transakce | Početní stav k 1.1. | Obrat MD VykObd | Obrat Dal VykObd | Zůstatek VykObd | Obrat MD od PočR | Obrat Dal od PočR | IFRS | | CAS | |
|---|-----------------|-----------|-----------|-------|----------------------|------------|--|-------------------|------------------------|--------------------|---------------------|--------------------|---------------------|-------------------------|--------------------|-------------------------|----------------------|----------------------|
| | | | | | | | | | | | | | | | Končný zůstatek | Obrat Dal od PočR | Končný zůstatek | Končný zůstatek |
| 2014 | 9000 | 1 | 12 | 221 | A221-02 | 221968 | UniCredit Bank / CZK / HCB07 / 2109722348 (ETI) | CZK | 2 716 895,94 | 10 193,82 | 0,00 | 10 193,82 | 10 193,82 | 0,00 | 0,00 | 2 727 089,76 | 2 727 089,76 | 2 727 089,76 |
| 2014 | 9000 | 1 | 12 | 221 | A221-02 | 221969 | UniCredit Bank / CZK / HCB08 / 2109722356 (ETI) | CZK | 12 754,66 | 130,73 | 0,00 | 130,73 | 130,73 | 0,00 | 0,00 | 12 885,39 | 12 885,39 | 12 885,39 |
| 2014 | 9000 | 1 | 12 | 221 | A221-02 | 221970 | UniCredit Bank / CZK / HCB09 / 2109722364 (ETI) | CZK | 9 730 550,42 | 36 294,20 | 0,00 | 36 294,20 | 36 294,20 | 0,00 | 0,00 | 9 766 844,62 | 9 766 844,62 | 9 766 844,62 |
| Základní rezervy na revaluační účtech k 31.12.2014 | | | | | | | | | | 46 618,75 | 0,00 | 46 618,75 | 46 618,75 | 0,00 | 0,00 | 12 506 819,77 | 12 506 819,77 | 12 506 819,77 |

Příloha 11 REZERVY

- Účet 459700 - rezerva na rekultivaci skládky dle IFRS
- Účet 451300 - rezerva na rekultivaci a asanaci skládky
- Účet 459100 - rezerva na náhrady škod způsobené exhalacemi

| ČEZ - Elektrárna Tisová Rezervy k 31.12.2014 | Účet hlavní knihy | CAS částka | IFRS částka |
|--|----------------------|-------------------|--------------------|
| 1 Rez. na rekultivaci skládky dle IFRS | 459700 | 0,00 | -375 863 989,83 |
| 2 Rez. na rekultivaci a asanaci skládky | 451300 | -11 520 012,38 | 0,00 |
| 3 Rezerva na náhrady škod způsobených exhalacemi | 459100 | -35 617 358,20 | -35 617 358,20 |

Účet 459300 - rezerva - emise skleníkových plynů

| Vklad části podniku ČEZ - Elektrárna Tisová Emisní povolenky přidělené k 31.12.2014 | Účet hlavní knihy | Informace k účtu | CAS částka | IFRS částka |
|--|----------------------|------------------------------------|---------------|----------------|
| 3 Rezerva - emise skleníkových plynů | 459300 | Rezerva - emise skleníkových plynů | 0,00 | 0,00 |

Rezerva - emise skleníkových plynů IFRS

Spotřeba 2014

0,00 t

Celkem Kč

0,00 Kč

Rezerva v IFRS byla k 31.12.2014 tvořena, nebude ale předmětem vkladu do ETT - k zúčtování dojde před vkladem v 4/2015

Účet 459500 - rezerva na zaměstnanecké požitky

| Účetní okruh | Číslo dokladu | Účet hlavní knihy | Text hlav.dokl. | Účtovací klíč | Druh dokl. | Účetní období | Průběh rok | Měna dokladu | Číslo dokl. | Částka v měně dokladu | Částka ve firemní měně | Částka základu daně | Částka daně |
|-----------------|------------------|-------------------------|------------------------|------------------|---------------|------------------|---------------|-----------------|----------------|--------------------------|---------------------------|------------------------|-------------|
| 9000 | 3300006977 | 459500 | Rezerva na zam.pozitky | 50 | HK | 12 | 2013 | CZK | 31.12.2013 | -30 173 000,00 | -30 173 000,00 | 0,00 | 0,00 |
| | | | | | | | | | | | -30 173 000,00 | | |

Účet 459510 - rezerva na zaměstnanecké požitky - krátkodobá část

| Číslo dokladu | Reference | Účet | Účet bilovní knihy | Text | Nákl.středisko | Číslo dokladu | Druh dokl. | Datum dokl. | Přiznání | Záporné účtování | Účtovací klíč | Druh dokl. | Účtovací období | Fiskální rok | Měna dokladu | Datum dokl. | Číska v měně dokladu | Číska v firemní měně | Číska základu daně | Číska daně |
|---------------|------------|------|--------------------|--------|--|---------------|------------|-------------|----------|------------------|---------------|------------|-----------------|--------------|--------------|-------------|----------------------|----------------------|--------------------|------------|
| 9000 | 3300009227 | 2014 | 459510 | 459510 | Rezerva - tvorba krátkodobé části 2014 | 8100002861 | XZ | 31.12.2007 | 2014 | | 50 | FK | 12 | 2014 | CZK | 31.12.2014 | -2.496.333,00 | -2.496.333,00 | 0,00 | 0,00 |
| | | | | | | | | | | Účetní ošetření | | | | | | | | -2.496.333,00 | | |

451300 Rezerva na reaktivaci a asanaci skládky dle CAS k 31. 12. 2014

| Účet | Profit centrum | Zakázka | Nákl.středisko | Číslo dokladu | Druh dokl. | Datum dokl. | Účtovací klíč | Číska v firemní měně | Firemní měna | Číska v měně dokladu | Měna dokladu | Text |
|-------------------------|----------------|--------------|----------------|---------------|------------|-------------|---------------|-----------------------|--------------|----------------------|--------------|-------------------|
| 451300 | 9053T12001 | 90419053T101 | 9053T12001 | 8100002861 | XZ | 31.12.2007 | 50 | -2 511 918,25 | CZK | -2 511 918,25 | CZK | 05.45130.786B |
| 451300 | 9053T12001 | 90419053T102 | 9053T12001 | 8100002862 | XZ | 31.12.2007 | 50 | -11 869,49 | CZK | -11 869,49 | CZK | 05.45130.786C |
| 451300 | 9053T12001 | 90419053T103 | 9053T12001 | 8100002863 | XZ | 31.12.2007 | 50 | -8 996 224,64 | CZK | -8 996 224,64 | CZK | 05.45130.786D |
| 451300 | 9053T12001 | 90419053T101 | 9053T12001 | 3300012117 | HK | 30.11.2009 | 40 | 2 511 918,25 | CZK | 2 511 918,25 | CZK | odúčtování obrátů |
| 451300 | 9053T12001 | 90419053T102 | 9053T12001 | 3300012117 | HK | 30.11.2009 | 40 | 11 869,49 | CZK | 11 869,49 | CZK | odúčtování obrátů |
| 451300 | 9053T12001 | 90419053T103 | 9053T12001 | 3300012117 | HK | 30.11.2009 | 40 | 8 996 224,64 | CZK | 8 996 224,64 | CZK | odúčtování obrátů |
| 451300 | 9053T12001 | 90419053T101 | 9053T12001 | 3600003724 | ST | 30.11.2009 | 50 | -2 511 918,25 | CZK | -2 511 918,25 | CZK | odúčtování obrátů |
| 451300 | 9053T12001 | 90419053T102 | 9053T12001 | 3600003724 | ST | 30.11.2009 | 50 | -11 869,49 | CZK | -11 869,49 | CZK | odúčtování obrátů |
| 451300 | 9053T12001 | 90419053T103 | 9053T12001 | 3600003724 | ST | 30.11.2009 | 50 | -8 996 224,64 | CZK | -8 996 224,64 | CZK | odúčtování obrátů |
| ETI celkem k 31.12.2014 | | | | | | | | -11 520 012,38 | CZK | | | |

Účet 459100 - rezerva na náhradu škod způsobených exhalacemi - detail

| Účet | Nákl.středisko | Zakázka | Profit centrum | Číslo dokladu | Pracovní úsek | Druh dokl. | Datum dokl. | Účtovací klíč | Číska v firemní měně | Firemní měna | Text |
|--------|----------------|---------|----------------|---------------|---------------|------------|-------------|---------------|----------------------|--------------|--|
| 459100 | 9053T11100 | | 9053T11100 | 3300003967 | | HK | 30.4.2009 | 50 | -117 000,00 | CZK | rezerva na náhrady škod způsobených exhalacemi |
| 459100 | 9053T11100 | | 9053T11100 | 3300004897 | | HK | 30.5.2009 | 50 | -117 000,00 | CZK | rezerva na náhrady škod způsobených exhalacemi |
| 459100 | 9053T11100 | | 9053T11100 | 3300006213 | | HK | 30.6.2009 | 50 | -117 000,00 | CZK | rezerva na náhrady škod způsobených exhalacemi |
| 459100 | 9053T11100 | | 9053T11100 | 3300007363 | | HK | 30.7.2009 | 50 | -117 000,00 | CZK | rezerva na náhrady škod způsobených exhalacemi |
| 459100 | 9053T11100 | | 9053T11100 | 3300008586 | | HK | 30.8.2009 | 50 | -117 000,00 | CZK | rezerva na náhrady škod způsobených exhalacemi |

| Účet | Nákladní středisko | Zakázka | Profil centrum | Číslo dokladu | Pracovní úsek | Druh dokl. | Datum dokl. | Účtovací klíč | Částka ve firemní měně | Firemní měna | Text |
|--------|--------------------|---------|----------------|---------------|---------------|------------|-------------|---------------|------------------------|--------------|---|
| 459100 | 9053T11100 | | 9053T11100 | 3300009864 | | HK | 30.9.2009 | 50 | -117 000,00 | CZK | rezerva na náhrady škod způsobených exhalacemi |
| 459100 | 9053T11100 | | 9053T11100 | 3300010907 | | HK | 30.10.2009 | 50 | -117 000,00 | CZK | rezerva na náhrady škod způsobených exhalacemi |
| 459100 | 9053T11100 | | 9053T11100 | 3300012013 | | HK | 28.11.2009 | 50 | -117 000,00 | CZK | rezerva na náhrady škod způsobených exhalacemi |
| 459100 | 9053T11100 | | 9053T11100 | 3300012468 | | HK | 12.12.2009 | 50 | -113 000,00 | CZK | rezerva na náhrady škod způsobených exhalacemi |
| 459100 | 9053T11100 | | 9053T11100 | 330000593 | | HK | 28.1.2010 | 50 | -123 000,00 | CZK | rezerva na náhrady škod způsobených exhalacemi |
| 459100 | 9053T11100 | | 9053T11100 | 3300002127 | | HK | 28.2.2010 | 50 | -123 000,00 | CZK | rezerva na náhrady škod způsobených exhalacemi |
| 459100 | 9053T11100 | | 9053T11100 | 3300003274 | | HK | 28.3.2010 | 50 | -123 000,00 | CZK | rezerva na náhrady škod způsobených exhalacemi |
| 459100 | 9053T11100 | | 9053T11100 | 3300004353 | | HK | 28.4.2010 | 50 | -123 000,00 | CZK | rezerva na náhrady škod způsobených exhalacemi |
| 459100 | 9053T11100 | | 9053T11100 | 3300005711 | | HK | 28.5.2010 | 50 | -123 000,00 | CZK | rezerva na náhrady škod způsobených exhalacemi |
| 459100 | 9053T11100 | | 9053T11100 | 3300007247 | | HK | 28.6.2010 | 50 | -123 000,00 | CZK | rezerva na náhrady škod způsobených exhalacemi |
| 459100 | 9053T11100 | | 9053T11100 | 3300008301 | | HK | 28.7.2010 | 50 | -123 000,00 | CZK | rezerva na náhrady škod způsobených exhalacemi |
| 459100 | 9053T11100 | | 9053T11100 | 3300009483 | | HK | 28.8.2010 | 50 | -123 000,00 | CZK | rezerva na náhrady škod způsobených exhalacemi |
| 459100 | 9053T11100 | | 9053T11100 | 3300010275 | | HK | 28.9.2010 | 50 | -123 000,00 | CZK | rezerva na náhrady škod způsobených exhalacemi |
| 459100 | 9053T11100 | | 9053T11100 | 3300011180 | | HK | 28.10.2010 | 50 | -123 000,00 | CZK | rezerva na náhrady škod způsobených exhalacemi |
| 459100 | 9053T11100 | | 9053T11100 | 3300012119 | | HK | 30.11.2010 | 50 | -123 000,00 | CZK | rezerva na náhrady škod způsobených exhalacemi |
| 459100 | 9053T11100 | | 9053T11100 | 3300013250 | | HK | 31.12.2010 | 50 | -122 000,00 | CZK | 12/10 rezerva exhalace-dvořič.rez.v rámci inventury |
| 459100 | 9053T11100 | | 9053T11100 | 3300000460 | | HK | 31.1.2011 | 50 | -266 000,00 | CZK | rezerva na náhrady škod způsobených exhalacemi |
| 459100 | 9053T11100 | | 9053T11100 | 3300001175 | | HK | 28.2.2011 | 50 | -266 000,00 | CZK | rezerva na náhrady škod způsobených exhalacemi |
| 459100 | 9053T11100 | | 9053T11100 | 3300002034 | | HK | 31.3.2011 | 50 | -266 000,00 | CZK | rezerva na náhrady škod způsobených exhalacemi |
| 459100 | 9053T11100 | | 9053T11100 | 3300002821 | | HK | 30.4.2011 | 50 | -266 000,00 | CZK | rezerva na náhrady škod způsobených exhalacemi |
| 459100 | 9053T11100 | | 9053T11100 | 3300003476 | 99 | HK | 31.5.2011 | 50 | -266 000,00 | CZK | rezerva na náhrady škod způsobených exhalacemi |
| 459100 | 9053T11100 | | 9053T11100 | 3300004012 | 99 | HK | 30.6.2011 | 50 | -266 000,00 | CZK | rezerva na náhrady škod způsobených exhalacemi |
| 459100 | 9053T11100 | | 9053T11100 | 3300004848 | 99 | HK | 31.7.2011 | 50 | -266 000,00 | CZK | rezerva na náhrady škod způsobených exhalacemi |
| 459100 | 9053T11100 | | 9053T11100 | 3300005579 | 99 | HK | 31.8.2011 | 50 | -266 000,00 | CZK | rezerva na náhrady škod způsobených exhalacemi |
| 459100 | 9053T11100 | | 9053T11100 | 3300005957 | 99 | HK | 30.9.2011 | 50 | -266 000,00 | CZK | rezerva na náhrady škod způsobených exhalacemi |
| 459100 | 9053T11100 | | 9053T11100 | 3300006616 | 99 | HK | 31.10.2011 | 50 | -266 000,00 | CZK | rezerva na náhrady škod způsobených exhalacemi |
| 459100 | 9053T11100 | | 9053T11100 | 3300007151 | 99 | HK | 30.11.2011 | 50 | -266 000,00 | CZK | rezerva na náhrady škod způsobených exhalacemi |
| 459100 | 9053T11100 | | 9053T11100 | 3300007557 | 99 | HK | 31.12.2011 | 50 | -266 600,00 | CZK | 12/11 rezerva exhalace-dvořič.rez.v rámci inventury |

| Účet | Nákladní středisko | Zakázka | Profil centrum | Číslo dokladu | Pracovní úsek | Druh dokl. | Datum dokl. | Účtovací klíč | Částka ve firemní měně | Firemní měna | Text |
|--------|--------------------|--------------|----------------|---------------|---------------|------------|-------------|---------------|------------------------|--------------|--|
| 459100 | 9053T11100 | | 9053T11100 | 3300000175 | | HK | 31.1.2012 | 50 | -269 000,00 | CZK | rezerva na náhrady škod způsobených exhalacemi |
| 459100 | 9053T11100 | | 9053T11100 | 3300000933 | | HK | 29.2.2012 | 50 | -269 000,00 | CZK | rezerva na náhrady škod způsobených exhalacemi |
| 459100 | 9053T11100 | | 9053T11100 | 3300001727 | | HK | 31.3.2012 | 50 | -269 000,00 | CZK | rezerva na náhrady škod způsobených exhalacemi |
| 459100 | 9053T11100 | | 9053T11100 | 3300002327 | | HK | 30.4.2012 | 50 | -269 000,00 | CZK | rezerva na náhrady škod způsobených exhalacemi |
| 459100 | 9053T11100 | | 9053T11100 | 3300002909 | | HK | 31.5.2012 | 50 | -269 000,00 | CZK | rezerva na náhrady škod způsobených exhalacemi |
| 459100 | 9053T11100 | | 9053T11100 | 3300003717 | | HK | 30.6.2012 | 50 | -269 000,00 | CZK | rezerva na náhrady škod způsobených exhalacemi |
| 459100 | 9053T11100 | | 9053T11100 | 3300004284 | | HK | 31.7.2012 | 50 | -269 000,00 | CZK | rezerva na náhrady škod způsobených exhalacemi |
| 459100 | 9053T11100 | | 9053T11100 | 3300004737 | | HK | 31.8.2012 | 50 | -269 000,00 | CZK | rezerva na náhrady škod způsobených exhalacemi |
| 459100 | 9053T11100 | | 9053T11100 | 3300005273 | | HK | 30.9.2012 | 50 | -269 000,00 | CZK | rezerva na náhrady škod způsobených exhalacemi |
| 459100 | 9053T11100 | | 9053T11100 | 3300012859 | | HK | 31.12.2010 | 50 | -122 000,00 | CZK | 12/10 rezerva na náhrady škod způsobených exhalacemi |
| 459100 | 9053T11100 | | 9053T11100 | 3600004785 | | ST | 31.12.2010 | 40 | 122 000,00 | CZK | 12/10 rezerva na náhrady škod způsobených exhalacemi |
| 459100 | 9053T11100 | | 9053T11100 | 3300004924 | | HK | 31.1.2013 | 50 | -274 000,00 | CZK | rezerva na náhrady škod způsobených exhalacemi- Tisová |
| 459100 | 9053T11100 | 904199905348 | 9053T11100 | 330000515 | | HK | 31.1.2014 | 50 | -378 000,00 | CZK | rezerva na náhrady škod způsobených exhalacemi- Tisová |
| 459100 | 9053T11100 | 904199905348 | 9053T11100 | 3300001044 | | HK | 28.2.2014 | 50 | -378 000,00 | CZK | rezerva na náhrady škod způsobených exhalacemi- Tisová |
| 459100 | 9053T11100 | 904199905348 | 9053T11100 | 3300001056 | | HK | 28.2.2013 | 50 | -274 000,00 | CZK | rezerva na náhrady škod způsobených exhalacemi- Tisová |
| 459100 | 9053T11100 | 904199905348 | 9053T11100 | 3300001583 | | HK | 31.3.2013 | 50 | -274 000,00 | CZK | rezerva na náhrady škod způsobených exhalacemi- Tisová |
| 459100 | 9053T11100 | 904199905348 | 9053T11100 | 3300001620 | | HK | 31.3.2014 | 50 | -378 000,00 | CZK | rezerva na náhrady škod způsobených exhalacemi- Tisová |
| 459100 | 9053T11100 | 904199905348 | 9053T11100 | 3300002218 | | HK | 30.4.2013 | 50 | -274 000,00 | CZK | rezerva na náhrady škod způsobených exhalacemi- Tisová |
| 459100 | 9053T11100 | 904199905348 | 9053T11100 | 3300002512 | | HK | 30.4.2014 | 50 | -378 000,00 | CZK | rezerva na náhrady škod způsobených exhalacemi- Tisová |
| 459100 | 9053T11100 | 904199905348 | 9053T11100 | 3300002733 | | HK | 31.5.2013 | 50 | -274 000,00 | CZK | rezerva na náhrady škod způsobených exhalacemi- Tisová |
| 459100 | 9053T11100 | 904199905348 | 9053T11100 | 3300002980 | | HK | 31.5.2014 | 50 | -378 000,00 | CZK | rezerva na náhrady škod způsobených exhalacemi- Tisová |
| 459100 | 9053T11100 | 904199905348 | 9053T11100 | 3300003526 | | HK | 30.6.2013 | 50 | -274 000,00 | CZK | rezerva na náhrady škod způsobených exhalacemi- Tisová |
| 459100 | 9053T11100 | 904199905348 | 9053T11100 | 3300003560 | | HK | 30.6.2014 | 50 | -378 000,00 | CZK | rezerva na náhrady škod způsobených exhalacemi- Tisová |
| 459100 | 9053T11100 | 904199905348 | 9053T11100 | 3300003924 | | HK | 31.7.2013 | 50 | -274 000,00 | CZK | rezerva na náhrady škod způsobených exhalacemi- Tisová |
| 459100 | 9053T11100 | 904199905348 | 9053T11100 | 3300004342 | | HK | 31.8.2013 | 50 | -274 000,00 | CZK | rezerva na náhrady škod způsobených exhalacemi- Tisová |
| 459100 | 9053T11100 | 904199905348 | 9053T11100 | 3300004373 | | HK | 31.7.2014 | 50 | -378 000,00 | CZK | rezerva na náhrady škod způsobených exhalacemi- Tisová |
| 459100 | 9053T11100 | 904199905348 | 9053T11100 | 3300004865 | | HK | 30.9.2013 | 50 | -274 000,00 | CZK | rezerva na náhrady škod způsobených exhalacemi- Tisová |

| Účet | Nákl.středisko | Zakázka | Profil centrum | Číslo dokladu | Pracovní úsek | Druh dokl. | Datum dokl. | Účtovací klíč | Částka ve firemní měně | Firemní měna | Text |
|--------|----------------|--------------|----------------|---------------|---------------|------------|-------------|---------------|------------------------|--------------|--|
| 459100 | 9053TI1100 | 904199905348 | 9053TI1100 | 3300004984 | | HK | 31.8.2014 | 50 | -378 000,00 | CZK | rezerva na náhrady škod způsobených exhalacemi- Tisová |
| 459100 | 9053TI1100 | 904199905348 | 9053TI1100 | 3300005483 | | HK | 31.10.2013 | 50 | -274 000,00 | CZK | rezerva na náhrady škod způsobených exhalacemi- Tisová |
| 459100 | 9053TI1100 | 904199905348 | 9053TI1100 | 3300005579 | | HK | 30.9.2014 | 50 | -378 000,00 | CZK | rezerva na náhrady škod způsobených exhalacemi- Tisová |
| 459100 | 9053TI1100 | 904199905348 | 9053TI1100 | 3300006084 | | HK | 30.11.2013 | 50 | -274 000,00 | CZK | rezerva na náhrady škod způsobených exhalacemi- Tisová |
| 459100 | 9053TI1100 | 904199905348 | 9053TI1100 | 3300006873 | | HK | 31.12.2012 | 40 | 275 020,80 | CZK | Čerpání rezervy exhalace-škoda Lesy ČR-el.Tisová |
| 459100 | 9053TI1100 | 904199905348 | 9053TI1100 | 3300007456 | | HK | 31.10.2014 | 50 | -378 000,00 | CZK | rezerva na náhrady škod způsobených exhalacemi- Tisová |
| 459100 | 9053TI1100 | 904199905348 | 9053TI1100 | 3300008134 | | HK | 30.11.2014 | 50 | -378 000,00 | CZK | rezerva na náhrady škod způsobených exhalacemi- Tisová |
| 459100 | 9053TI1100 | 904199905348 | 9053TI1100 | 6700002336 | | ZP | 1.3.2009 | 50 | -117 000,00 | CZK | 1/09 rezerva na náhrady škod způsobených exhalacemi |
| 459100 | 9053TI1100 | 904199905348 | 9053TI1100 | 6700002337 | | ZP | 1.3.2009 | 50 | -117 000,00 | CZK | 2/09 rezerva na náhrady škod způsobených exhalacemi |
| 459100 | 9053TI1100 | 904199905348 | 9053TI1100 | 3300002767 | | HK | 30.3.2009 | 50 | -117 000,00 | CZK | rezerva na náhrady škod způsobených exhalacemi |
| 459100 | 9053TI1100 | 904199905348 | 9053TI1100 | 3300005685 | | HK | 31.10.2012 | 50 | -269 000,00 | CZK | rezerva na náhrady škod způsobených exhalacemi- Tisová |
| 459100 | 9053TI1100 | 904199905348 | 9053TI1100 | 3300006305 | | HK | 30.11.2012 | 50 | -269 000,00 | CZK | rezerva na náhrady škod způsobených exhalacemi- Tisová |
| 459100 | 9053TI1100 | 904199905348 | 9053TI1100 | 3300006459 | | HK | 31.12.2012 | 50 | -245 526,00 | CZK | rezerva na náhrady škod způsobených exhalacemi- Tisová |
| 459100 | 9053TI1100 | 904199905348 | 9053TI1100 | 3300006585 | | HK | 31.12.2013 | 50 | -892 100,00 | CZK | rezerva na náhrady škod způsobených exhalacemi- Tisová |
| 459100 | 9053TI1100 | 904199905348 | 9053TI1100 | 3300008221 | | HK | 31.12.2014 | 50 | -378 000,00 | CZK | rezerva na náhrady škod způsobených exhalacemi- Tisová |
| 459100 | 9053TI1100 | 904199905348 | | | | | | | -9 301 605,20 | CZK | |
| 459100 | 9053TI1100 | 904199905348 | | | | | | | -17 439 205,20 | CZK | |
| 459100 | 9053TI2001 | 904199905337 | 9053TI2001 | 8100002887 | | XZ | 31.12.2007 | 50 | -16 178 153,00 | CZK | 99459101050 |
| 459100 | 9053TI2001 | 904199905337 | 9053TI2001 | 3300002419 | | HK | 31.1.2008 | 50 | -166 700,00 | CZK | rezerva na náhrady škod způsobených imisemi |
| 459100 | 9053TI2001 | 904199905337 | 9053TI2001 | 3300005533 | | HK | 29.2.2008 | 50 | -166 700,00 | CZK | rezerva na náhrady škod způsobených imisemi |
| 459100 | 9053TI2001 | 904199905337 | 9053TI2001 | 6700000000 | | ZP | 30.5.2008 | 50 | -166 700,00 | CZK | rezerva na náhrady škod způsobených exhalacemi |
| 459100 | 9053TI2001 | 904199905337 | 9053TI2001 | 6700000592 | | ZP | 30.6.2008 | 50 | -166 700,00 | CZK | rezerva na náhrady škod způsobených exhalacemi |
| 459100 | 9053TI2001 | 904199905337 | 9053TI2001 | 6700001181 | | ZP | 30.7.2008 | 50 | -166 700,00 | CZK | rezerva na náhrady škod způsobených exhalacemi |
| 459100 | 9053TI2001 | 904199905337 | 9053TI2001 | 6700001738 | | ZP | 30.8.2008 | 50 | -166 700,00 | CZK | rezerva na náhrady škod způsobených exhalacemi |
| 459100 | 9053TI2001 | 904199905337 | 9053TI2001 | 6700002599 | | ZP | 30.9.2008 | 50 | -166 700,00 | CZK | rezerva na náhrady škod způsobených exhalacemi |
| 459100 | 9053TI2001 | 904199905337 | 9053TI2001 | 6700003602 | | ZP | 30.10.2008 | 50 | -166 700,00 | CZK | rezerva na náhrady škod způsobených exhalacemi |
| 459100 | 9053TI2001 | 904199905337 | 9053TI2001 | 6700004795 | | ZP | 30.11.2008 | 50 | -166 700,00 | CZK | rezerva na náhrady škod způsobených exhalacemi |
| 459100 | 9053TI2001 | 904199905337 | 9053TI2001 | 6700006344 | | ZP | 17.12.2008 | 50 | -166 300,00 | CZK | rezerva na náhrady škod způsobených exhalacemi |

| Účet | Nákl.středisko | Zakázka | Prof.centrum | Číslo dokladu | Pracovní úsek | Druh dokl. | Datum dokl. | Účtovací klíč | Částka ve firemní měně | Firemní měna | Text |
|--------|---------------------------|--------------|--------------|---------------|---------------|------------|-------------|---------------|------------------------|--------------|--|
| 459100 | 9053TI2001 | 904199905337 | 9053TI2001 | 33000008391 | | HK | 31.3.2008 | 50 | -166 700,00 | CZK | rezerva na náhrady škod způsob. imisemi |
| 459100 | 9053TI2001 | 904199905337 | 9053TI2001 | 3300011045 | | HK | 30.4.2008 | 50 | -166 700,00 | CZK | rezerva na náhrady škod způsob. imisemi |
| 459100 | 9053TI2001 | 904199905337 | 9053TI2001 | 3300000839 | | HK | 31.1.2009 | 50 | -117 000,00 | CZK | rezerva na náhrady škod způsob. exhalacemi |
| 459100 | 9053TI2001 | 904199905337 | 9053TI2001 | 3600000271 | | ST | 31.1.2009 | 40 | 117 000,00 | CZK | rezerva na náhrady škod způsob. exhalacemi |
| 459100 | 9053TI2001 | 904199905337 | 9053TI2001 | 3300000840 | | HK | 31.1.2009 | 50 | -117 000,00 | CZK | rezerva na náhrady škod způsob. exhalacemi |
| 459100 | 9053TI2001 | 904199905337 | 9053TI2001 | 3600000976 | | ST | 31.1.2009 | 40 | 117 000,00 | CZK | rezerva na náhrady škod způsob. exhalacemi |
| 459100 | 9053TI2001 | 904199905337 | 9053TI2001 | 6700001285 | | ZP | 28.2.2009 | 50 | -117 000,00 | CZK | rezerva na náhrady škod způsob. exhalacemi |
| 459100 | 9053TI2001 | 904199905337 | 9053TI2001 | 6700002338 | | ZP | 28.2.2009 | 40 | 117 000,00 | CZK | rezerva na náhrady škod způsob. exhalacemi |
| 459100 | 9053TI2001 | 904199905337 | | | | | | | -18 178 153,00 | CZK | |
| 459100 | 9053TI2001 | | | | | | | | -18 178 153,00 | CZK | |
| 459100 | ETI celkem k 31. 12. 2014 | | | | | | | | -35 617 358,20 | CZK | |

Účet 459700 - rezerva na rekultivaci skládky - detail

| Účet | Nákl.středisko | Prof.centrum | Zakázka | Číslo dokladu | Druh dokl. | Datum dokl. | Účtovací klíč | Částka ve firemní měně | Firemní měna | Text |
|--------|----------------|--------------|--------------|---------------|------------|-------------|---------------|------------------------|--------------|--|
| 459700 | 9053TI2001 | 9053TI2001 | 90419053TI01 | 1600000007 | HI | 31.1.2014 | 50 | -287 716,00 | CZK | Úroky dle IFRS result-Odkalště Silvestr-1/2014 |
| 459700 | 9053TI2001 | 9053TI2001 | 90419053TI01 | 1600000007 | HI | 31.1.2014 | 50 | -383 622,00 | CZK | Úroky dle IFRS result-Odkalště Silvestr-1/2014 |
| 459700 | 9053TI2001 | 9053TI2001 | 90419053TI01 | 1600000015 | HI | 31.1.2013 | 50 | -264 284,00 | CZK | Úroky dle IFRS result-Odkalště Silvestr-1/2013 |
| 459700 | 9053TI2001 | 9053TI2001 | 90419053TI01 | 1600000015 | HI | 31.1.2013 | 50 | -352 378,00 | CZK | Úroky dle IFRS result-Odkalště Silvestr-1/2013 |
| 459700 | 9053TI2001 | 9053TI2001 | 90419053TI01 | 1600000040 | HI | 28.2.2014 | 50 | -287 716,00 | CZK | Úroky dle IFRS result-Odkalště Silvestr-2/2014 |
| 459700 | 9053TI2001 | 9053TI2001 | 90419053TI01 | 1600000040 | HI | 28.2.2014 | 50 | -383 622,00 | CZK | Úroky dle IFRS result-Odkalště Silvestr-2/2014 |
| 459700 | 9053TI2001 | 9053TI2001 | 90419053TI01 | 1600000041 | HI | 28.2.2013 | 50 | -264 284,00 | CZK | Úroky dle IFRS result-Odkalště Silvestr-2/2013 |
| 459700 | 9053TI2001 | 9053TI2001 | 90419053TI01 | 1600000041 | HI | 28.2.2013 | 50 | -352 378,00 | CZK | Úroky dle IFRS result-Odkalště Silvestr-2/2013 |
| 459700 | 9053TI2001 | 9053TI2001 | 90419053TI01 | 1600000069 | HI | 31.3.2014 | 50 | -287 716,00 | CZK | Úroky dle IFRS result-Odkalště Silvestr-3/2014 |
| 459700 | 9053TI2001 | 9053TI2001 | 90419053TI01 | 1600000069 | HI | 31.3.2014 | 50 | -383 622,00 | CZK | Úroky dle IFRS result-Odkalště Silvestr-3/2014 |
| 459700 | 9053TI2001 | 9053TI2001 | 90419053TI01 | 1600000084 | HI | 31.3.2013 | 50 | -264 284,00 | CZK | Úroky dle IFRS result-Odkalště Silvestr-3/2013 |
| 459700 | 9053TI2001 | 9053TI2001 | 90419053TI01 | 1600000084 | HI | 31.3.2013 | 50 | -352 378,00 | CZK | Úroky dle IFRS result-Odkalště Silvestr-3/2013 |
| 459700 | 9053TI2001 | 9053TI2001 | 90419053TI01 | 1600000103 | HI | 31.3.2012 | 50 | -378 236,00 | CZK | Úroky dle IFRS result-odkalště Silvestr-3/2012 |

| Účet | Náhl.sředisko | Profil. centrum | Zakázka | Číslo dokladu | Druh dokl. | Datum dokl. | Úrovaňací běž. | Částka ve firemní měně | Firem.čtená | Text |
|--------|---------------|-----------------|--------------|---------------|------------|-------------|----------------|------------------------|-------------|--|
| 459700 | 9053T12001 | 9053T12001 | 90419053T101 | 1600000103 | HH | 31.3.2012 | 50 | -472 795,00 | CZK | Úroky dle IFRS rebusit-odkaiřitě Silvestr-3/2012 |
| 459700 | 9053T12001 | 9053T12001 | 90419053T101 | 1600000104 | HH | 30.4.2014 | 50 | -287 716,00 | CZK | Úroky dle IFRS rebusit-odkaiřitě Silvestr-4/2014 |
| 459700 | 9053T12001 | 9053T12001 | 90419053T101 | 1600000104 | HH | 30.4.2014 | 50 | -383 022,00 | CZK | Úroky dle IFRS rebusit-odkaiřitě Silvestr-4/2014 |
| 459700 | 9053T12001 | 9053T12001 | 90419053T101 | 1600000133 | HH | 30.4.2013 | 50 | -264 284,00 | CZK | Úroky dle IFRS rebusit-odkaiřitě Silvestr-4/2013 |
| 459700 | 9053T12001 | 9053T12001 | 90419053T101 | 1600000133 | HH | 30.4.2013 | 50 | -352 378,00 | CZK | Úroky dle IFRS rebusit-odkaiřitě Silvestr-4/2013 |
| 459700 | 9053T12001 | 9053T12001 | 90419053T101 | 1600000140 | HH | 31.5.2014 | 50 | -287 716,00 | CZK | Úroky dle IFRS rebusit-odkaiřitě Silvestr-5/2014 |
| 459700 | 9053T12001 | 9053T12001 | 90419053T101 | 1600000140 | HH | 31.5.2014 | 50 | -383 022,00 | CZK | Úroky dle IFRS rebusit-odkaiřitě Silvestr-5/2014 |
| 459700 | 9053T12001 | 9053T12001 | 90419053T101 | 1600000157 | HH | 30.4.2012 | 50 | -378 236,00 | CZK | Úroky dle IFRS rebusit-odkaiřitě Silvestr-4/2012 |
| 459700 | 9053T12001 | 9053T12001 | 90419053T101 | 1600000157 | HH | 30.4.2012 | 50 | -472 795,00 | CZK | Úroky dle IFRS rebusit-odkaiřitě Silvestr-4/2012 |
| 459700 | 9053T12001 | 9053T12001 | 90419053T101 | 1600000162 | HH | 31.5.2013 | 50 | -264 284,00 | CZK | Úroky dle IFRS rebusit-odkaiřitě Silvestr-5/2013 |
| 459700 | 9053T12001 | 9053T12001 | 90419053T101 | 1600000162 | HH | 31.5.2013 | 50 | -352 378,00 | CZK | Úroky dle IFRS rebusit-odkaiřitě Silvestr-5/2013 |
| 459700 | 9053T12001 | 9053T12001 | 90419053T101 | 1600000201 | HH | 30.6.2014 | 50 | -287 716,00 | CZK | Úroky dle IFRS rebusit-odkaiřitě Silvestr-6/2014 |
| 459700 | 9053T12001 | 9053T12001 | 90419053T101 | 1600000201 | HH | 30.6.2014 | 50 | -383 022,00 | CZK | Úroky dle IFRS rebusit-odkaiřitě Silvestr-6/2014 |
| 459700 | 9053T12001 | 9053T12001 | 90419053T101 | 1600000201 | HH | 30.6.2013 | 50 | -264 284,00 | CZK | Úroky dle IFRS rebusit-odkaiřitě Silvestr-6/2013 |
| 459700 | 9053T12001 | 9053T12001 | 90419053T101 | 1600000220 | HH | 31.7.2014 | 50 | -287 716,00 | CZK | Úroky dle IFRS rebusit-odkaiřitě Silvestr-7/2014 |
| 459700 | 9053T12001 | 9053T12001 | 90419053T101 | 1600000220 | HH | 31.7.2014 | 50 | -383 022,00 | CZK | Úroky dle IFRS rebusit-odkaiřitě Silvestr-7/2014 |
| 459700 | 9053T12001 | 9053T12001 | 90419053T101 | 1600000227 | HH | 31.5.2012 | 50 | -378 236,00 | CZK | Úroky dle IFRS rebusit-odkaiřitě Silvestr-5/2012 |
| 459700 | 9053T12001 | 9053T12001 | 90419053T101 | 1600000227 | HH | 31.5.2012 | 50 | -472 795,00 | CZK | Úroky dle IFRS rebusit-odkaiřitě Silvestr-5/2012 |
| 459700 | 9053T12001 | 9053T12001 | 90419053T101 | 1600000248 | HH | 31.8.2014 | 50 | -287 716,00 | CZK | Úroky dle IFRS rebusit-odkaiřitě Silvestr-8/2014 |
| 459700 | 9053T12001 | 9053T12001 | 90419053T101 | 1600000248 | HH | 31.8.2014 | 50 | -383 022,00 | CZK | Úroky dle IFRS rebusit-odkaiřitě Silvestr-8/2014 |
| 459700 | 9053T12001 | 9053T12001 | 90419053T101 | 1600000255 | HH | 31.7.2013 | 50 | -264 284,00 | CZK | Úroky dle IFRS rebusit-odkaiřitě Silvestr-7/2013 |
| 459700 | 9053T12001 | 9053T12001 | 90419053T101 | 1600000255 | HH | 31.7.2013 | 50 | -352 378,00 | CZK | Úroky dle IFRS rebusit-odkaiřitě Silvestr-7/2013 |
| 459700 | 9053T12001 | 9053T12001 | 90419053T101 | 1600000283 | HH | 30.9.2014 | 50 | -287 716,00 | CZK | Úroky dle IFRS rebusit-odkaiřitě Silvestr-9/2014 |
| 459700 | 9053T12001 | 9053T12001 | 90419053T101 | 1600000283 | HH | 30.9.2014 | 50 | -383 022,00 | CZK | Úroky dle IFRS rebusit-odkaiřitě Silvestr-9/2014 |
| 459700 | 9053T12001 | 9053T12001 | 90419053T101 | 1600000300 | HH | 31.8.2013 | 50 | -264 284,00 | CZK | Úroky dle IFRS rebusit-odkaiřitě Silvestr-8/2013 |
| 459700 | 9053T12001 | 9053T12001 | 90419053T101 | 1600000300 | HH | 31.8.2013 | 50 | -352 378,00 | CZK | Úroky dle IFRS rebusit-odkaiřitě Silvestr-8/2013 |
| 459700 | 9053T12001 | 9053T12001 | 90419053T101 | 1600000302 | HH | 30.6.2012 | 50 | -378 236,00 | CZK | Úroky dle IFRS rebusit-odkaiřitě Silvestr-6/2012 |

| Účet | Nákladové číslo | Profil centrum | Zakázka | Číslo dokladu | Druh dokl. | Datum dokl. | Útvarací běž. | Částka ve firemní měně | Firemněm | Text |
|--------|-----------------|----------------|--------------|---------------|------------|-------------|---------------|------------------------|----------|---|
| 459700 | 9053T12001 | 9053T12001 | 90419053T101 | 1600000302 | HH | 30.6.2012 | 50 | -472 795,00 | CZK | Úroky dle IFRS rebus-odkaiště Silvestr-6/2012 |
| 459700 | 9053T12001 | 9053T12001 | 90419053T101 | 1600000329 | HH | 31.7.2012 | 50 | -378 236,00 | CZK | Úroky dle IFRS rebus-odkaiště Silvestr-7/2012 |
| 459700 | 9053T12001 | 9053T12001 | 90419053T101 | 1600000329 | HH | 31.7.2012 | 50 | -472 795,00 | CZK | Úroky dle IFRS rebus-odkaiště Silvestr-7/2012 |
| 459700 | 9053T12001 | 9053T12001 | 90419053T101 | 1600000330 | HH | 31.8.2012 | 50 | -378 236,00 | CZK | Úroky dle IFRS rebus-odkaiště Silvestr-8/2012 |
| 459700 | 9053T12001 | 9053T12001 | 90419053T101 | 1600000330 | HH | 31.8.2012 | 50 | -472 795,00 | CZK | Úroky dle IFRS rebus-odkaiště Silvestr-8/2012 |
| 459700 | 9053T12001 | 9053T12001 | 90419053T101 | 1600000330 | HH | 31.10.2014 | 50 | -287 716,00 | CZK | Úroky dle IFRS rebus-Odkaiště Silvestr-10/2014 |
| 459700 | 9053T12001 | 9053T12001 | 90419053T101 | 1600000330 | HH | 31.10.2014 | 50 | -383 622,00 | CZK | Úroky dle IFRS rebus-Odkaiště Silvestr-10/2014 |
| 459700 | 9053T12001 | 9053T12001 | 90419053T101 | 1600000338 | HH | 30.9.2013 | 50 | -264 284,00 | CZK | Úroky dle IFRS rebus-Odkaiště Silvestr-9/2013 |
| 459700 | 9053T12001 | 9053T12001 | 90419053T101 | 1600000338 | HH | 30.9.2013 | 50 | -352 378,00 | CZK | Úroky dle IFRS rebus-Odkaiště Silvestr-9/2013 |
| 459700 | 9053T12001 | 9053T12001 | 90419053T101 | 1600000388 | HH | 31.10.2013 | 50 | -264 284,00 | CZK | Úroky dle IFRS rebus-Odkaiště Silvestr-10/2013 |
| 459700 | 9053T12001 | 9053T12001 | 90419053T101 | 1600000388 | HH | 31.10.2013 | 50 | -352 378,00 | CZK | Úroky dle IFRS rebus-Odkaiště Silvestr-10/2013 |
| 459700 | 9053T12001 | 9053T12001 | 90419053T101 | 1600000397 | HH | 30.11.2014 | 50 | -287 716,00 | CZK | Úroky dle IFRS rebus-Odkaiště Silvestr-11/2014 |
| 459700 | 9053T12001 | 9053T12001 | 90419053T101 | 1600000397 | HH | 30.11.2014 | 50 | -383 622,00 | CZK | Úroky dle IFRS rebus-Odkaiště Silvestr-11/2014 |
| 459700 | 9053T12001 | 9053T12001 | 90419053T101 | 1600000437 | HH | 30.11.2013 | 50 | -264 284,00 | CZK | Úroky dle IFRS rebus-Odkaiště Silvestr-11/2013 |
| 459700 | 9053T12001 | 9053T12001 | 90419053T101 | 1600000437 | HH | 30.11.2013 | 50 | -352 378,00 | CZK | Úroky dle IFRS rebus-Odkaiště Silvestr-11/2013 |
| 459700 | 9053T12001 | 9053T12001 | 90419053T101 | 1600000438 | HH | 30.9.2012 | 50 | -378 236,00 | CZK | Úroky dle IFRS rebus-odkaiště Silvestr-9/2012 |
| 459700 | 9053T12001 | 9053T12001 | 90419053T101 | 1600000438 | HH | 30.9.2012 | 50 | -472 795,00 | CZK | Úroky dle IFRS rebus-odkaiště Silvestr-9/2012 |
| 459700 | 9053T12001 | 9053T12001 | 90419053T101 | 1600000451 | HH | 31.12.2014 | 50 | -287 721,00 | CZK | Úroky dle IFRS rebus-Odkaiště Silvestr-12/2014 |
| 459700 | 9053T12001 | 9053T12001 | 90419053T101 | 1600000451 | HH | 31.12.2014 | 50 | -383 621,00 | CZK | Úroky dle IFRS rebus-Odkaiště Silvestr-12/2014 |
| 459700 | 9053T12001 | 9053T12001 | 90419053T101 | 1600000495 | HH | 31.12.2013 | 50 | -264 278,00 | CZK | Úroky dle IFRS rebus-Odkaiště Silvestr-12/2013 |
| 459700 | 9053T12001 | 9053T12001 | 90419053T101 | 1600000495 | HH | 31.12.2013 | 50 | -352 378,00 | CZK | Úroky dle IFRS rebus-Odkaiště Silvestr-12/2013 |
| 459700 | 9053T12001 | 9053T12001 | 90419053T101 | 1600000531 | HH | 31.10.2012 | 50 | -378 236,00 | CZK | Úroky dle IFRS rebus-odkaiště Silvestr-10/2012 |
| 459700 | 9053T12001 | 9053T12001 | 90419053T101 | 1600000531 | HH | 31.10.2012 | 50 | -472 795,00 | CZK | Úroky dle IFRS rebus-odkaiště Silvestr-10/2012 |
| 459700 | 9053T12001 | 9053T12001 | 90419053T101 | 1600000587 | HH | 30.11.2012 | 50 | -378 236,00 | CZK | Úroky dle IFRS rebus-odkaiště Silvestr-11/2012 |
| 459700 | 9053T12001 | 9053T12001 | 90419053T101 | 1600000587 | HH | 30.11.2012 | 50 | -472 795,00 | CZK | Úroky dle IFRS rebus-odkaiště Silvestr-11/2012 |
| 459700 | 9053T12001 | 9053T12001 | 90419053T101 | 1600000660 | HH | 31.12.2012 | 50 | -378 237,00 | CZK | Úroky dle IFRS rebus-odkaiště Silvestr-12/2012 |
| 459700 | 9053T12001 | 9053T12001 | 90419053T101 | 1600000660 | HH | 31.12.2012 | 50 | -472 797,00 | CZK | Úroky dle IFRS rebus-odkaiště Silvestr-12/2012 |
| 459700 | 9053T12001 | 9053T12001 | 90419053T101 | 2500000016 | AK | 29.11.2009 | 50 | -81 029 110,28 | CZK | korekce PC pro vypořádání zák. rezervy na rekultiva |

| Účet | Nákl.středisko | Profil. centrum | Zakázka | Číslo dokladu | Druh dokl. | Datum dokl. | Útřovací běž. | Částka ve firemní měně | Firem.ém. | Text |
|--------|----------------|-----------------|--------------|---------------|------------|-------------|---------------|------------------------|-----------|---|
| 459700 | 9053T12001 | 9053T12001 | 90419053T101 | 1600000010 | HH | 31.1.2011 | 50 | -201 472,00 | CZK | úroky dle IFRS-rekultivace-Silvestr odkaliště |
| 459700 | 9053T12001 | 9053T12001 | 90419053T101 | 1600000010 | HH | 31.1.2011 | 50 | -251 839,00 | CZK | úroky dle IFRS-rekultivace-Silvestr odkaliště |
| 459700 | 9053T12001 | 9053T12001 | 90419053T101 | 1600000041 | HH | 28.2.2011 | 50 | -201 472,00 | CZK | úroky dle IFRS-rekultivace-Silvestr odkaliště |
| 459700 | 9053T12001 | 9053T12001 | 90419053T101 | 1600000041 | HH | 28.2.2011 | 50 | -251 839,00 | CZK | úroky dle IFRS-rekultivace-Silvestr odkaliště |
| 459700 | 9053T12001 | 9053T12001 | 90419053T101 | 1600000119 | HH | 31.3.2011 | 50 | -201 472,00 | CZK | úroky dle IFRS-rekultivace-Silvestr odkaliště |
| 459700 | 9053T12001 | 9053T12001 | 90419053T101 | 1600000119 | HH | 31.3.2011 | 50 | -251 839,00 | CZK | úroky dle IFRS-rekultivace-Silvestr odkaliště |
| 459700 | 9053T12001 | 9053T12001 | 90419053T101 | 1600000151 | HH | 30.4.2011 | 50 | -201 472,00 | CZK | úroky dle IFRS-rekultivace-Silvestr odkaliště |
| 459700 | 9053T12001 | 9053T12001 | 90419053T101 | 1600000151 | HH | 30.4.2011 | 50 | -251 839,00 | CZK | úroky dle IFRS-rekultivace-Silvestr odkaliště |
| 459700 | 9053T12001 | 9053T12001 | 90419053T101 | 1600000225 | HH | 31.5.2011 | 50 | -201 472,00 | CZK | úroky dle IFRS-rekultivace-Silvestr odkaliště |
| 459700 | 9053T12001 | 9053T12001 | 90419053T101 | 1600000225 | HH | 31.5.2011 | 50 | -251 839,00 | CZK | úroky dle IFRS-rekultivace-Silvestr odkaliště |
| 459700 | 9053T12001 | 9053T12001 | 90419053T101 | 1600000294 | HH | 30.6.2011 | 50 | -201 472,00 | CZK | úroky dle IFRS-rekultivace-Silvestr odkaliště |
| 459700 | 9053T12001 | 9053T12001 | 90419053T101 | 1600000294 | HH | 30.6.2011 | 50 | -251 839,00 | CZK | úroky dle IFRS-rekultivace-Silvestr odkaliště |
| 459700 | 9053T12001 | 9053T12001 | 90419053T101 | 1600000330 | HH | 31.7.2011 | 50 | -201 472,00 | CZK | úroky dle IFRS-rekultivace-Silvestr odkaliště |
| 459700 | 9053T12001 | 9053T12001 | 90419053T101 | 1600000330 | HH | 31.7.2011 | 50 | -251 839,00 | CZK | úroky dle IFRS-rekultivace-Silvestr odkaliště |
| 459700 | 9053T12001 | 9053T12001 | 90419053T101 | 1600000384 | HH | 31.8.2011 | 50 | -201 472,00 | CZK | úroky dle IFRS-rekultivace-Silvestr odkaliště |
| 459700 | 9053T12001 | 9053T12001 | 90419053T101 | 1600000384 | HH | 31.8.2011 | 50 | -251 839,00 | CZK | úroky dle IFRS-rekultivace-Silvestr odkaliště |
| 459700 | 9053T12001 | 9053T12001 | 90419053T101 | 1600000436 | HH | 30.9.2011 | 50 | -201 472,00 | CZK | úroky dle IFRS-rekultivace-Silvestr odkaliště |
| 459700 | 9053T12001 | 9053T12001 | 90419053T101 | 1600000436 | HH | 30.9.2011 | 50 | -251 839,00 | CZK | úroky dle IFRS-rekultivace-Silvestr odkaliště |
| 459700 | 9053T12001 | 9053T12001 | 90419053T101 | 1600000514 | HH | 31.10.2011 | 50 | -201 472,00 | CZK | úroky dle IFRS-rekultivace-Silvestr odkaliště |
| 459700 | 9053T12001 | 9053T12001 | 90419053T101 | 1600000514 | HH | 31.10.2011 | 50 | -251 839,00 | CZK | úroky dle IFRS-rekultivace-Silvestr odkaliště |
| 459700 | 9053T12001 | 9053T12001 | 90419053T101 | 1600000569 | HH | 30.11.2011 | 50 | -201 472,00 | CZK | úroky dle IFRS-rekultivace-Silvestr odkaliště |
| 459700 | 9053T12001 | 9053T12001 | 90419053T101 | 1600000569 | HH | 30.11.2011 | 50 | -251 839,00 | CZK | úroky dle IFRS-rekultivace-Silvestr odkaliště |
| 459700 | 9053T12001 | 9053T12001 | 90419053T101 | 1600000612 | HH | 31.12.2011 | 50 | -201 466,00 | CZK | úroky dle IFRS-rekultivace-Silvestr odkaliště |
| 459700 | 9053T12001 | 9053T12001 | 90419053T101 | 1600000612 | HH | 31.12.2011 | 50 | -251 844,00 | CZK | úroky dle IFRS-rekultivace-Silvestr odkaliště |
| 459700 | 9053T12001 | 9053T12001 | 90419053T101 | 1600000022 | HH | 30.1.2010 | 50 | -146 197,00 | CZK | úroky |
| 459700 | 9053T12001 | 9053T12001 | 90419053T101 | 1600000022 | HH | 30.1.2010 | 50 | -182 746,00 | CZK | úroky |
| 459700 | 9053T12001 | 9053T12001 | 90419053T101 | 1600000000 | HH | 31.1.2012 | 50 | -378 236,00 | CZK | Úroky dle IFRS rekult-odkaliště Silvestr-1/2012 |
| 459700 | 9053T12001 | 9053T12001 | 90419053T101 | 1600000000 | HH | 31.1.2012 | 50 | -472 795,00 | CZK | Úroky dle IFRS rekult-odkaliště Silvestr-1/2012 |

| Účet | Náhl.středisko | Profil. centrum | Zakázka | Číslo dokladu | Druh dokl. | Datum dokl. | Účtovací běž. | Částka ve firemní měně | Firemněm | Text |
|--------|----------------|-----------------|--------------|---------------|------------|-------------|---------------|------------------------|----------|---|
| 459700 | 9053T12001 | 9053T12001 | 90419053T101 | 1600000568 | HH | 30.10.2010 | 50 | -146 197,00 | CZK | úroky dle IFRS-rekultivace |
| 459700 | 9053T12001 | 9053T12001 | 90419053T101 | 1600000568 | HH | 30.10.2010 | 50 | -182 746,00 | CZK | úroky dle IFRS-rekultivace |
| 459700 | 9053T12001 | 9053T12001 | 90419053T101 | 1600000352 | HH | 30.11.2009 | 50 | -3 828 963,81 | CZK | úroky |
| 459700 | 9053T12001 | 9053T12001 | 90419053T101 | 1600000353 | HH | 30.11.2009 | 50 | -2 511 918,25 | CZK | vypořizak.rezervy |
| 459700 | 9053T12001 | 9053T12001 | 90419053T101 | 1600000589 | HH | 30.11.2010 | 50 | -146 197,00 | CZK | úroky dle IFRS-rekultivace |
| 459700 | 9053T12001 | 9053T12001 | 90419053T101 | 1600000589 | HH | 30.11.2010 | 50 | -182 746,00 | CZK | úroky dle IFRS-rekultivace |
| 459700 | 9053T12001 | 9053T12001 | 90419053T101 | 1600000368 | HH | 15.12.2009 | 50 | -348 087,62 | CZK | odúčtování úroků |
| 459700 | 9053T12001 | 9053T12001 | 90419053T101 | 1600000631 | HH | 30.12.2010 | 50 | -146 197,00 | CZK | úroky dle IFRS-rekultivace |
| 459700 | 9053T12001 | 9053T12001 | 90419053T101 | 1600000631 | HH | 30.12.2010 | 50 | -182 746,00 | CZK | úroky dle IFRS-rekultivace |
| 459700 | 9053T12001 | 9053T12001 | 90419053T101 | 1600000661 | HH | 31.12.2011 | 50 | -100 618 994,36 | CZK | zvýšení rezervy na rekult.-Odkalště Silvestr |
| 459700 | 9053T12001 | 9053T12001 | 90419053T101 | 1600000097 | HH | 28.2.2010 | 50 | -146 197,00 | CZK | úroky dle IFRS |
| 459700 | 9053T12001 | 9053T12001 | 90419053T101 | 1600000097 | HH | 28.2.2010 | 50 | -182 746,00 | CZK | úroky dle IFRS |
| 459700 | 9053T12001 | 9053T12001 | 90419053T101 | 1600000001 | HH | 29.2.2012 | 50 | -378 236,00 | CZK | Úroky dle IFRS rekult-odkalště Silvestr-2./2012 |
| 459700 | 9053T12001 | 9053T12001 | 90419053T101 | 1600000001 | HH | 29.2.2012 | 50 | -472 795,00 | CZK | Úroky dle IFRS rekult-odkalště Silvestr-2./2012 |
| 459700 | 9053T12001 | 9053T12001 | 90419053T101 | 1600000567 | HH | 30.12.2013 | 50 | -11 346 416,09 | CZK | přúčtování na zakázku |
| 459700 | 9053T12001 | 9053T12001 | 90419053T101 | 1600000699 | HH | 31.12.2010 | 50 | -29 217 528,98 | CZK | |
| 459700 | 9053T12001 | 9053T12001 | 90419053T101 | 1600000696 | HH | 30.12.2012 | 40 | 25 727 227,61 | CZK | přúčtování na vnitropřizakázku |
| 459700 | 9053T12001 | 9053T12001 | 90419053T101 | 2500000096 | AK | 31.12.2014 | 50 | -4 031 253,89 | CZK | zvýšení rezervy na rekultivace |
| 459700 | 9053T12001 | 9053T12001 | 90419053T101 | 1600000152 | HH | 30.3.2010 | 50 | -146 197,00 | CZK | úroky IFRS-rezerva na rekult. |
| 459700 | 9053T12001 | 9053T12001 | 90419053T101 | 1600000152 | HH | 30.3.2010 | 50 | -182 746,00 | CZK | úroky IFRS-rezerva na rekult. |
| 459700 | 9053T12001 | 9053T12001 | 90419053T101 | 1600000208 | HH | 30.4.2010 | 50 | -146 197,00 | CZK | úroky IFRS-rezerva na rekult. |
| 459700 | 9053T12001 | 9053T12001 | 90419053T101 | 1600000208 | HH | 30.4.2010 | 50 | -182 746,00 | CZK | úroky IFRS-rezerva na rekult. |
| 459700 | 9053T12001 | 9053T12001 | 90419053T101 | 1600000264 | HH | 30.5.2010 | 50 | -146 197,00 | CZK | úroky IFRS-rezerva na rekult. |
| 459700 | 9053T12001 | 9053T12001 | 90419053T101 | 1600000264 | HH | 30.5.2010 | 50 | -182 746,00 | CZK | úroky IFRS-rezerva na rekult. |
| 459700 | 9053T12001 | 9053T12001 | 90419053T101 | 1600000341 | HH | 30.6.2010 | 50 | -146 197,00 | CZK | úroky dle IFRS-rekultivace |
| 459700 | 9053T12001 | 9053T12001 | 90419053T101 | 1600000341 | HH | 30.6.2010 | 50 | -182 746,00 | CZK | úroky dle IFRS-rekultivace |
| 459700 | 9053T12001 | 9053T12001 | 90419053T101 | 1600000361 | HH | 30.7.2010 | 50 | -146 197,00 | CZK | úroky dle IFRS-rekultivace |
| 459700 | 9053T12001 | 9053T12001 | 90419053T101 | 1600000361 | HH | 30.7.2010 | 50 | -182 746,00 | CZK | úroky dle IFRS-rekultivace |

| Účet | Nákl.středisko | Profil. centrum | Zakázka | Číslo dokladu | Druh dokl. | Datum dokl. | Útřovací běž. | Částka ve firemní měně | Firem.émn. | Text |
|--------|----------------|-----------------|--------------|---------------|------------|-------------|---------------|------------------------|------------|---|
| 459700 | 9053T12001 | 9053T12001 | 90419053T101 | 1600000453 | HH | 31.8.2010 | 50 | -146 197,00 | CZK | úroky dle IFRS-rekultivace |
| 459700 | 9053T12001 | 9053T12001 | 90419053T101 | 1600000453 | HH | 31.8.2010 | 50 | -182 746,00 | CZK | úroky dle IFRS-rekultivace |
| 459700 | 9053T12001 | 9053T12001 | 90419053T101 | 1600000498 | HH | 30.9.2010 | 50 | -146 197,00 | CZK | úroky dle IFRS-rekultivace |
| 459700 | 9053T12001 | 9053T12001 | 90419053T101 | 1600000498 | HH | 30.9.2010 | 50 | -182 746,00 | CZK | úroky dle IFRS-rekultivace |
| 459700 | 9053T12001 | 9053T12001 | 90419053T101 | 1600000508 | HH | 30.9.2010 | 40 | 146 197,00 | CZK | úroky dle IFRS-rekultivace |
| 459700 | 9053T12001 | 9053T12001 | 90419053T101 | 1600000508 | HH | 30.9.2010 | 40 | 182 746,00 | CZK | úroky dle IFRS-rekultivace |
| 459700 | 9053T12001 | 9053T12001 | 90419053T101 | 1600000509 | HH | 30.9.2010 | 50 | -146 197,00 | CZK | úroky dle IFRS-rekultivace |
| 459700 | 9053T12001 | 9053T12001 | 90419053T101 | 1600000509 | HH | 30.9.2010 | 50 | -182 746,00 | CZK | úroky dle IFRS-rekultivace |
| 459700 | 9053T12001 | 9053T12001 | 90419053T101 | 1600000509 | HH | | | -242 260 465,67 | CZK | |
| 459700 | 9053T12001 | 9053T12001 | 90419053T105 | 1600000007 | HH | 31.1.2014 | 50 | -163 500,00 | CZK | Úroky dle IFRS reult.-Odkaititě Silvestr - Kazeta |
| 459700 | 9053T12001 | 9053T12001 | 90419053T105 | 1600000007 | HH | 31.1.2014 | 50 | -218 000,00 | CZK | Úroky dle IFRS reult.-Odkaititě Silvestr - Kazeta |
| 459700 | 9053T12001 | 9053T12001 | 90419053T105 | 1600000015 | HH | 31.1.2013 | 50 | -150 967,00 | CZK | Úroky dle IFRS reult.-Odkaititě Silvestr - Kazeta |
| 459700 | 9053T12001 | 9053T12001 | 90419053T105 | 1600000015 | HH | 31.1.2013 | 50 | -201 289,00 | CZK | Úroky dle IFRS reult.-Odkaititě Silvestr - Kazeta |
| 459700 | 9053T12001 | 9053T12001 | 90419053T105 | 1600000040 | HH | 28.2.2014 | 50 | -163 500,00 | CZK | Úroky dle IFRS reult.-Odkaititě Silvestr - Kazeta |
| 459700 | 9053T12001 | 9053T12001 | 90419053T105 | 1600000040 | HH | 28.2.2014 | 50 | -218 000,00 | CZK | Úroky dle IFRS reult.-Odkaititě Silvestr - Kazeta |
| 459700 | 9053T12001 | 9053T12001 | 90419053T105 | 1600000041 | HH | 28.2.2013 | 50 | -150 967,00 | CZK | Úroky dle IFRS reult.-Odkaititě Silvestr - Kazeta |
| 459700 | 9053T12001 | 9053T12001 | 90419053T105 | 1600000041 | HH | 28.2.2013 | 50 | -201 289,00 | CZK | Úroky dle IFRS reult.-Odkaititě Silvestr - Kazeta |
| 459700 | 9053T12001 | 9053T12001 | 90419053T105 | 1600000069 | HH | 31.3.2014 | 50 | -163 500,00 | CZK | Úroky dle IFRS reult.-Odkaititě Silvestr - Kazeta |
| 459700 | 9053T12001 | 9053T12001 | 90419053T105 | 1600000069 | HH | 31.3.2014 | 50 | -218 000,00 | CZK | Úroky dle IFRS reult.-Odkaititě Silvestr - Kazeta |
| 459700 | 9053T12001 | 9053T12001 | 90419053T105 | 1600000084 | HH | 31.3.2013 | 50 | -150 967,00 | CZK | Úroky dle IFRS reult.-Odkaititě Silvestr - Kazeta |
| 459700 | 9053T12001 | 9053T12001 | 90419053T105 | 1600000084 | HH | 31.3.2013 | 50 | -201 289,00 | CZK | Úroky dle IFRS reult.-Odkaititě Silvestr - Kazeta |
| 459700 | 9053T12001 | 9053T12001 | 90419053T105 | 1600000103 | HH | 31.3.2012 | 50 | -201 078,00 | CZK | Úroky dle IFRS reult.-Úložitě - kazeta č. 4-3/201 |
| 459700 | 9053T12001 | 9053T12001 | 90419053T105 | 1600000103 | HH | 31.3.2012 | 50 | -251 348,00 | CZK | Úroky dle IFRS reult.-Úložitě - kazeta č. 4-3/201 |
| 459700 | 9053T12001 | 9053T12001 | 90419053T105 | 1600000104 | HH | 30.4.2014 | 50 | -163 500,00 | CZK | Úroky dle IFRS reult.-Odkaititě Silvestr - Kazeta |
| 459700 | 9053T12001 | 9053T12001 | 90419053T105 | 1600000104 | HH | 30.4.2014 | 50 | -218 000,00 | CZK | Úroky dle IFRS reult.-Odkaititě Silvestr - Kazeta |
| 459700 | 9053T12001 | 9053T12001 | 90419053T105 | 1600000133 | HH | 30.4.2013 | 50 | -150 967,00 | CZK | Úroky dle IFRS reult.-Odkaititě Silvestr - Kazeta |
| 459700 | 9053T12001 | 9053T12001 | 90419053T105 | 1600000133 | HH | 30.4.2013 | 50 | -201 289,00 | CZK | Úroky dle IFRS reult.-Odkaititě Silvestr - Kazeta |
| 459700 | 9053T12001 | 9053T12001 | 90419053T105 | 1600000140 | HH | 31.5.2014 | 50 | -163 500,00 | CZK | Úroky dle IFRS reult.-Odkaititě Silvestr - Kazeta |

| Účet | Nákladové číslo | Profil centrum | Zakázka | Číslo dokladu | Druh dokl. | Datum dokl. | Útvarací běž. | Částka ve firemní měně | Firemněm | Text |
|--------|-----------------|----------------|--------------|---------------|------------|-------------|---------------|------------------------|----------|---|
| 459700 | 9053T12001 | 9053T12001 | 90419053T105 | 1600000140 | HH | 31.5.2014 | 50 | -218 000,00 | CZK | Úroky dle IFRS rebus-Odkalitré Silvestr - Kazeta |
| 459700 | 9053T12001 | 9053T12001 | 90419053T105 | 1600000157 | HH | 30.4.2012 | 50 | -201 078,00 | CZK | Úroky dle IFRS rebus-Úložiště - kazeta č. 4.4/201 |
| 459700 | 9053T12001 | 9053T12001 | 90419053T105 | 1600000157 | HH | 30.4.2012 | 50 | -251 348,00 | CZK | Úroky dle IFRS rebus-Úložiště - kazeta č. 4.4/201 |
| 459700 | 9053T12001 | 9053T12001 | 90419053T105 | 1600000162 | HH | 31.5.2013 | 50 | -150 967,00 | CZK | Úroky dle IFRS rebus-Odkalitré Silvestr - Kazeta |
| 459700 | 9053T12001 | 9053T12001 | 90419053T105 | 1600000162 | HH | 31.5.2013 | 50 | -201 289,00 | CZK | Úroky dle IFRS rebus-Odkalitré Silvestr - Kazeta |
| 459700 | 9053T12001 | 9053T12001 | 90419053T105 | 1600000181 | HH | 30.6.2014 | 50 | -163 500,00 | CZK | Úroky dle IFRS rebus-Odkalitré Silvestr - Kazeta |
| 459700 | 9053T12001 | 9053T12001 | 90419053T105 | 1600000181 | HH | 30.6.2014 | 50 | -218 000,00 | CZK | Úroky dle IFRS rebus-Odkalitré Silvestr - Kazeta |
| 459700 | 9053T12001 | 9053T12001 | 90419053T105 | 1600000201 | HH | 30.6.2013 | 50 | -150 967,00 | CZK | Úroky dle IFRS rebus-Odkalitré Silvestr - Kazeta |
| 459700 | 9053T12001 | 9053T12001 | 90419053T105 | 1600000201 | HH | 30.6.2013 | 50 | -201 289,00 | CZK | Úroky dle IFRS rebus-Odkalitré Silvestr-Kazeta 4 |
| 459700 | 9053T12001 | 9053T12001 | 90419053T105 | 1600000220 | HH | 31.7.2014 | 50 | -163 500,00 | CZK | Úroky dle IFRS rebus-Odkalitré Silvestr - Kazeta |
| 459700 | 9053T12001 | 9053T12001 | 90419053T105 | 1600000220 | HH | 31.7.2014 | 50 | -218 000,00 | CZK | Úroky dle IFRS rebus-Odkalitré Silvestr - Kazeta |
| 459700 | 9053T12001 | 9053T12001 | 90419053T105 | 1600000227 | HH | 31.5.2012 | 50 | -201 078,00 | CZK | Úroky dle IFRS rebus-Úložiště - kazeta č. 4.5/201 |
| 459700 | 9053T12001 | 9053T12001 | 90419053T105 | 1600000227 | HH | 31.5.2012 | 50 | -251 348,00 | CZK | Úroky dle IFRS rebus-Úložiště - kazeta č. 4.5/201 |
| 459700 | 9053T12001 | 9053T12001 | 90419053T105 | 1600000248 | HH | 31.8.2014 | 50 | -163 500,00 | CZK | Úroky dle IFRS rebus-Odkalitré Silvestr - Kazeta |
| 459700 | 9053T12001 | 9053T12001 | 90419053T105 | 1600000248 | HH | 31.8.2014 | 50 | -218 000,00 | CZK | Úroky dle IFRS rebus-Odkalitré Silvestr - Kazeta |
| 459700 | 9053T12001 | 9053T12001 | 90419053T105 | 1600000255 | HH | 31.7.2013 | 50 | -150 967,00 | CZK | Úroky dle IFRS rebus-Odkalitré Silvestr - Kazeta |
| 459700 | 9053T12001 | 9053T12001 | 90419053T105 | 1600000255 | HH | 31.7.2013 | 50 | -201 289,00 | CZK | Úroky dle IFRS rebus-Odkalitré Silvestr-Kazeta 4 |
| 459700 | 9053T12001 | 9053T12001 | 90419053T105 | 1600000283 | HH | 30.9.2014 | 50 | -163 500,00 | CZK | Úroky dle IFRS rebus-Odkalitré Silvestr - Kazeta |
| 459700 | 9053T12001 | 9053T12001 | 90419053T105 | 1600000283 | HH | 30.9.2014 | 50 | -218 000,00 | CZK | Úroky dle IFRS rebus-Odkalitré Silvestr - Kazeta |
| 459700 | 9053T12001 | 9053T12001 | 90419053T105 | 1600000300 | HH | 31.8.2013 | 50 | -150 967,00 | CZK | Úroky dle IFRS rebus-Odkalitré Silvestr - Kazeta |
| 459700 | 9053T12001 | 9053T12001 | 90419053T105 | 1600000300 | HH | 31.8.2013 | 50 | -201 289,00 | CZK | Úroky dle IFRS rebus-Odkalitré Silvestr-Kazeta 4 |
| 459700 | 9053T12001 | 9053T12001 | 90419053T105 | 1600000302 | HH | 30.6.2012 | 50 | -201 078,00 | CZK | Úroky dle IFRS rebus-Úložiště - kazeta č. 4.6/201 |
| 459700 | 9053T12001 | 9053T12001 | 90419053T105 | 1600000302 | HH | 30.6.2012 | 50 | -251 348,00 | CZK | Úroky dle IFRS rebus-Úložiště - kazeta č. 4.6/201 |
| 459700 | 9053T12001 | 9053T12001 | 90419053T105 | 1600000329 | HH | 31.7.2012 | 50 | -201 078,00 | CZK | Úroky dle IFRS rebus-Úložiště - kazeta č. 4.7/201 |
| 459700 | 9053T12001 | 9053T12001 | 90419053T105 | 1600000329 | HH | 31.7.2012 | 50 | -251 348,00 | CZK | Úroky dle IFRS rebus-Úložiště - kazeta č. 4.7/201 |
| 459700 | 9053T12001 | 9053T12001 | 90419053T105 | 1600000330 | HH | 31.8.2012 | 50 | -201 078,00 | CZK | Úroky dle IFRS rebus-Úložiště - kazeta č. 4.8/201 |
| 459700 | 9053T12001 | 9053T12001 | 90419053T105 | 1600000330 | HH | 31.8.2012 | 50 | -251 348,00 | CZK | Úroky dle IFRS rebus-Úložiště - kazeta č. 4.8/201 |
| 459700 | 9053T12001 | 9053T12001 | 90419053T105 | 1600000330 | HH | 31.10.2014 | 50 | -163 500,00 | CZK | Úroky dle IFRS rebus-Odkalitré Silvestr - Kazeta |

| Účet | Nákl.středisko | Profil. centrum | Zakázka | Číslo dokladu | Druh dokl. | Datum dokl. | Úrovaňací běž. | Částka ve firemní měně | Firem. měn. | Text |
|--------|----------------|-----------------|--------------|---------------|------------|-------------|----------------|------------------------|-------------|--|
| 459700 | 9053T12001 | 9053T12001 | 90419053T105 | 1600000330 | HH | 31.10.2014 | 50 | -218 000,00 | CZK | Úroky dle IFRS rebus-Odkaiřité Silvestr - Kazena |
| 459700 | 9053T12001 | 9053T12001 | 90419053T105 | 1600000338 | HH | 30.9.2013 | 50 | -150 967,00 | CZK | Úroky dle IFRS rebus-Odkaiřité Silvestr - Kazena |
| 459700 | 9053T12001 | 9053T12001 | 90419053T105 | 1600000338 | HH | 30.9.2013 | 50 | -201 289,00 | CZK | Úroky dle IFRS rebus-Odkaiřité Silvestr-Kazena 4 |
| 459700 | 9053T12001 | 9053T12001 | 90419053T105 | 1600000388 | HH | 31.10.2013 | 50 | -150 967,00 | CZK | Úroky dle IFRS rebus-Odkaiřité Silvestr - Kazena |
| 459700 | 9053T12001 | 9053T12001 | 90419053T105 | 1600000388 | HH | 31.10.2013 | 50 | -201 289,00 | CZK | Úroky dle IFRS rebus-Odkaiřité Silvestr-Kazena 4 |
| 459700 | 9053T12001 | 9053T12001 | 90419053T105 | 1600000397 | HH | 30.11.2014 | 50 | -163 500,00 | CZK | Úroky dle IFRS rebus-Odkaiřité Silvestr - Kazena |
| 459700 | 9053T12001 | 9053T12001 | 90419053T105 | 1600000397 | HH | 30.11.2014 | 50 | -218 000,00 | CZK | Úroky dle IFRS rebus-Odkaiřité Silvestr - Kazena |
| 459700 | 9053T12001 | 9053T12001 | 90419053T105 | 1600000437 | HH | 30.11.2013 | 50 | -150 967,00 | CZK | Úroky dle IFRS rebus-Odkaiřité Silvestr - Kazena |
| 459700 | 9053T12001 | 9053T12001 | 90419053T105 | 1600000437 | HH | 30.11.2013 | 50 | -201 289,00 | CZK | Úroky dle IFRS rebus-Odkaiřité Silvestr-Kazena 4 |
| 459700 | 9053T12001 | 9053T12001 | 90419053T105 | 1600000438 | HH | 30.9.2012 | 50 | -201 078,00 | CZK | Úroky dle IFRS rebus-Úložiřité - kazena č.4-9/201 |
| 459700 | 9053T12001 | 9053T12001 | 90419053T105 | 1600000438 | HH | 30.9.2012 | 50 | -251 348,00 | CZK | Úroky dle IFRS rebus-Úložiřité - kazena č.4-9/201 |
| 459700 | 9053T12001 | 9053T12001 | 90419053T105 | 1600000451 | HH | 31.12.2014 | 50 | -163 501,00 | CZK | Úroky dle IFRS rebus-Odkaiřité Silvestr - Kazena |
| 459700 | 9053T12001 | 9053T12001 | 90419053T105 | 1600000451 | HH | 31.12.2014 | 50 | -218 002,00 | CZK | Úroky dle IFRS rebus-Odkaiřité Silvestr - Kazena |
| 459700 | 9053T12001 | 9053T12001 | 90419053T105 | 1600000460 | HH | 31.12.2014 | 40 | 1 774 577,18 | CZK | Čerpání IFRS rez. rebus..12/2014 Silvestr-Kazena 4 |
| 459700 | 9053T12001 | 9053T12001 | 90419053T105 | 1600000495 | HH | 31.12.2013 | 50 | -150 963,00 | CZK | Úroky dle IFRS rebus-Odkaiřité Silvestr - Kazena |
| 459700 | 9053T12001 | 9053T12001 | 90419053T105 | 1600000495 | HH | 31.12.2013 | 50 | -201 287,00 | CZK | Úroky dle IFRS rebus-Odkaiřité Silvestr-Kazena 4 |
| 459700 | 9053T12001 | 9053T12001 | 90419053T105 | 1600000531 | HH | 31.10.2012 | 50 | -201 078,00 | CZK | Úroky dle IFRS rebus-Úložiřité - kazena č.4-10/20 |
| 459700 | 9053T12001 | 9053T12001 | 90419053T105 | 1600000531 | HH | 31.10.2012 | 50 | -251 348,00 | CZK | Úroky dle IFRS rebus-Úložiřité - kazena č.4-10/20 |
| 459700 | 9053T12001 | 9053T12001 | 90419053T105 | 1600000587 | HH | 30.11.2012 | 50 | -201 078,00 | CZK | Úroky dle IFRS rebus-Úložiřité - kazena č.4-11/20 |
| 459700 | 9053T12001 | 9053T12001 | 90419053T105 | 1600000587 | HH | 30.11.2012 | 50 | -251 348,00 | CZK | Úroky dle IFRS rebus-Úložiřité - kazena č.4-11/20 |
| 459700 | 9053T12001 | 9053T12001 | 90419053T105 | 1600000660 | HH | 31.12.2012 | 50 | -201 080,00 | CZK | Úroky dle IFRS rebus-Úložiřité - kazena č.4-12/20 |
| 459700 | 9053T12001 | 9053T12001 | 90419053T105 | 1600000660 | HH | 31.12.2012 | 50 | -251 344,00 | CZK | Úroky dle IFRS rebus-Úložiřité - kazena č.4-12/20 |
| 459700 | 9053T12001 | 9053T12001 | 90419053T105 | 1600000686 | HH | 31.12.2012 | 40 | 2 175 950,76 | CZK | Snížení IFRS rezervy rebusivace.12/2012 Silvestr |
| 459700 | 9053T12001 | 9053T12001 | 90419053T105 | 2500000017 | AK | 29.11.2009 | 50 | -100 220 865,54 | CZK | korekce PC pro vypořídání zák.reservy na rebusiva |
| 459700 | 9053T12001 | 9053T12001 | 90419053T105 | 1600000010 | HH | 31.1.2011 | 50 | -173 418,00 | CZK | úroky dle IFRS-rebusivace-Silvestr kazena 4 |
| 459700 | 9053T12001 | 9053T12001 | 90419053T105 | 1600000010 | HH | 31.1.2011 | 50 | -216 772,00 | CZK | úroky dle IFRS-rebusivace-Silvestr kazena 4 |
| 459700 | 9053T12001 | 9053T12001 | 90419053T105 | 1600000041 | HH | 28.2.2011 | 50 | -173 418,00 | CZK | úroky dle IFRS-rebusivace-Silvestr kazena 4 |
| 459700 | 9053T12001 | 9053T12001 | 90419053T105 | 1600000041 | HH | 28.2.2011 | 50 | -216 772,00 | CZK | úroky dle IFRS-rebusivace-Silvestr kazena 4 |

| Účet | Nákl.středisko | Profil. centrum | Zakázka | Číslo dokladu | Druh dokl. | Datum dokl. | Útřovací běž. | Částka ve firemní měně | Firem.ozn. | Text |
|--------|----------------|-----------------|--------------|---------------|------------|-------------|---------------|------------------------|------------|---|
| 459700 | 9053T12001 | 9053T12001 | 90419053T105 | 1600000119 | HH | 31.3.2011 | 50 | -173 418,00 | CZK | úroky dle IFRS-rekultivace-Silvestr kazeta 4 |
| 459700 | 9053T12001 | 9053T12001 | 90419053T105 | 1600000119 | HH | 31.3.2011 | 50 | -216 772,00 | CZK | úroky dle IFRS-rekultivace-Silvestr kazeta 4 |
| 459700 | 9053T12001 | 9053T12001 | 90419053T105 | 1600000151 | HH | 30.4.2011 | 50 | -173 418,00 | CZK | úroky dle IFRS-rekultivace-Silvestr kazeta 4 |
| 459700 | 9053T12001 | 9053T12001 | 90419053T105 | 1600000151 | HH | 30.4.2011 | 50 | -216 772,00 | CZK | úroky dle IFRS-rekultivace-Silvestr kazeta 4 |
| 459700 | 9053T12001 | 9053T12001 | 90419053T105 | 1600000225 | HH | 31.5.2011 | 50 | -173 418,00 | CZK | úroky dle IFRS-rekultivace-Silvestr kazeta 4 |
| 459700 | 9053T12001 | 9053T12001 | 90419053T105 | 1600000225 | HH | 31.5.2011 | 50 | -216 772,00 | CZK | úroky dle IFRS-rekultivace-Silvestr kazeta 4 |
| 459700 | 9053T12001 | 9053T12001 | 90419053T105 | 1600000294 | HH | 30.6.2011 | 50 | -173 418,00 | CZK | úroky dle IFRS-rekultivace-Silvestr kazeta 4 |
| 459700 | 9053T12001 | 9053T12001 | 90419053T105 | 1600000294 | HH | 30.6.2011 | 50 | -216 772,00 | CZK | úroky dle IFRS-rekultivace-Silvestr kazeta 4 |
| 459700 | 9053T12001 | 9053T12001 | 90419053T105 | 1600000330 | HH | 31.7.2011 | 50 | -173 418,00 | CZK | úroky dle IFRS-rekultivace-Silvestr kazeta 4 |
| 459700 | 9053T12001 | 9053T12001 | 90419053T105 | 1600000330 | HH | 31.7.2011 | 50 | -216 772,00 | CZK | úroky dle IFRS-rekultivace-Silvestr kazeta 4 |
| 459700 | 9053T12001 | 9053T12001 | 90419053T105 | 1600000384 | HH | 31.8.2011 | 50 | -173 418,00 | CZK | úroky dle IFRS-rekultivace-Silvestr kazeta 4 |
| 459700 | 9053T12001 | 9053T12001 | 90419053T105 | 1600000384 | HH | 31.8.2011 | 50 | -216 772,00 | CZK | úroky dle IFRS-rekultivace-Silvestr kazeta 4 |
| 459700 | 9053T12001 | 9053T12001 | 90419053T105 | 1600000436 | HH | 30.9.2011 | 50 | -173 418,00 | CZK | úroky dle IFRS-rekultivace-Silvestr kazeta 4 |
| 459700 | 9053T12001 | 9053T12001 | 90419053T105 | 1600000436 | HH | 30.9.2011 | 50 | -216 772,00 | CZK | úroky dle IFRS-rekultivace-Silvestr kazeta 4 |
| 459700 | 9053T12001 | 9053T12001 | 90419053T105 | 1600000514 | HH | 31.10.2011 | 50 | -173 418,00 | CZK | úroky dle IFRS-rekultivace-Silvestr kazeta 4 |
| 459700 | 9053T12001 | 9053T12001 | 90419053T105 | 1600000514 | HH | 31.10.2011 | 50 | -216 772,00 | CZK | úroky dle IFRS-rekultivace-Silvestr kazeta 4 |
| 459700 | 9053T12001 | 9053T12001 | 90419053T105 | 1600000569 | HH | 30.11.2011 | 50 | -173 418,00 | CZK | úroky dle IFRS-rekultivace-Silvestr kazeta 4 |
| 459700 | 9053T12001 | 9053T12001 | 90419053T105 | 1600000569 | HH | 30.11.2011 | 50 | -216 772,00 | CZK | úroky dle IFRS-rekultivace-Silvestr kazeta 4 |
| 459700 | 9053T12001 | 9053T12001 | 90419053T105 | 1600000612 | HH | 31.12.2011 | 50 | -173 417,00 | CZK | úroky dle IFRS-rekultivace-Silvestr kazeta 4 |
| 459700 | 9053T12001 | 9053T12001 | 90419053T105 | 1600000612 | HH | 31.12.2011 | 50 | -216 776,00 | CZK | úroky dle IFRS-rekultivace-Silvestr kazeta 4 |
| 459700 | 9053T12001 | 9053T12001 | 90419053T105 | 1600000022 | HH | 30.1.2010 | 50 | -175 387,00 | CZK | úroky |
| 459700 | 9053T12001 | 9053T12001 | 90419053T105 | 1600000022 | HH | 30.1.2010 | 50 | -219 233,00 | CZK | úroky |
| 459700 | 9053T12001 | 9053T12001 | 90419053T105 | 1600000000 | HH | 31.1.2012 | 50 | -201 078,00 | CZK | Úroky dle IFRS rekult.-Úložisté - kazeta č. 4-1/201 |
| 459700 | 9053T12001 | 9053T12001 | 90419053T105 | 1600000000 | HH | 31.1.2012 | 50 | -251 348,00 | CZK | Úroky dle IFRS rekult.-Úložisté - kazeta č. 4-1/201 |
| 459700 | 9053T12001 | 9053T12001 | 90419053T105 | 1600000568 | HH | 30.10.2010 | 50 | -175 387,00 | CZK | úroky dle IFRS-rekultivace |
| 459700 | 9053T12001 | 9053T12001 | 90419053T105 | 1600000568 | HH | 30.10.2010 | 50 | -219 233,00 | CZK | úroky dle IFRS-rekultivace |
| 459700 | 9053T12001 | 9053T12001 | 90419053T105 | 1600000352 | HH | 30.11.2009 | 50 | -4 593 456,34 | CZK | úroky |
| 459700 | 9053T12001 | 9053T12001 | 90419053T105 | 1600000589 | HH | 30.11.2010 | 50 | -175 387,00 | CZK | úroky dle IFRS-rekultivace |

| Účet | Nákladové číslo | Profil centrum | Zakázka | Číslo dokladu | Druh dokl. | Datum dokl. | Útřovací běž | Částka ve firemní měně | Firemněm | Text |
|--------|-----------------|----------------|--------------|---------------|------------|-------------|--------------|------------------------|----------|--|
| 459700 | 9053T12001 | 9053T12001 | 90419053T105 | 1600000589 | HH | 30.11.2010 | 50 | -219 233,00 | CZK | úroky dle IFRS-rekultivace |
| 459700 | 9053T12001 | 9053T12001 | 90419053T105 | 1600000568 | HH | 15.12.2009 | 50 | -417 586,94 | CZK | odličování úroků |
| 459700 | 9053T12001 | 9053T12001 | 90419053T105 | 1600000631 | HH | 30.12.2010 | 50 | -175 387,00 | CZK | úroky dle IFRS-rekultivace |
| 459700 | 9053T12001 | 9053T12001 | 90419053T105 | 1600000631 | HH | 30.12.2010 | 50 | -219 233,00 | CZK | úroky dle IFRS-rekultivace |
| 459700 | 9053T12001 | 9053T12001 | 90419053T105 | 1600000659 | HH | 31.12.2011 | 50 | -11 913 876,67 | CZK | zvýšení rezervy na reakt.-Odkaliště Silvestr kaze |
| 459700 | 9053T12001 | 9053T12001 | 90419053T105 | 1600000660 | HH | 31.12.2011 | 40 | 11 913 876,67 | CZK | zvýšení rezervy na reakt.-Odkaliště Silvestr kaze |
| 459700 | 9053T12001 | 9053T12001 | 90419053T105 | 1600000661 | HH | 31.12.2011 | 50 | -11 913 876,67 | CZK | zvýšení rezervy na reakt.-Odkaliště Silvestr kaze |
| 459700 | 9053T12001 | 9053T12001 | 90419053T105 | 1600000097 | HH | 28.2.2010 | 50 | -175 387,00 | CZK | úroky dle IFRS |
| 459700 | 9053T12001 | 9053T12001 | 90419053T105 | 1600000097 | HH | 28.2.2010 | 50 | -219 233,00 | CZK | úroky dle IFRS |
| 459700 | 9053T12001 | 9053T12001 | 90419053T105 | 1600000001 | HH | 29.2.2012 | 50 | -201 078,00 | CZK | Úroky dle IFRS reakt.-Úložisté - kazeta č. 4-2/201 |
| 459700 | 9053T12001 | 9053T12001 | 90419053T105 | 1600000001 | HH | 29.2.2012 | 50 | -251 348,00 | CZK | Úroky dle IFRS reakt.-Úložisté - kazeta č. 4-2/201 |
| 459700 | 9053T12001 | 9053T12001 | 90419053T105 | 1600000568 | HH | 30.12.2013 | 50 | -5 799 724,85 | CZK | přechování na zakázku |
| 459700 | 9053T12001 | 9053T12001 | 90419053T105 | 1600000699 | HH | 31.12.2010 | 40 | 5 916 618,16 | CZK | |
| 459700 | 9053T12001 | 9053T12001 | 90419053T105 | 1600000697 | HH | 30.12.2012 | 40 | 3 126 742,08 | CZK | přechování na vnitropokazku |
| 459700 | 9053T12001 | 9053T12001 | 90419053T105 | 1600000152 | HH | 30.3.2010 | 50 | -175 387,00 | CZK | úroky IFRS-rezerva na reakt. |
| 459700 | 9053T12001 | 9053T12001 | 90419053T105 | 1600000152 | HH | 30.3.2010 | 50 | -219 233,00 | CZK | úroky IFRS-rezerva na reakt. |
| 459700 | 9053T12001 | 9053T12001 | 90419053T105 | 1600000208 | HH | 30.4.2010 | 50 | -175 387,00 | CZK | úroky IFRS-rezerva na reakt. |
| 459700 | 9053T12001 | 9053T12001 | 90419053T105 | 1600000208 | HH | 30.4.2010 | 50 | -219 233,00 | CZK | úroky IFRS-rezerva na reakt. |
| 459700 | 9053T12001 | 9053T12001 | 90419053T105 | 1600000264 | HH | 30.5.2010 | 50 | -175 387,00 | CZK | úroky IFRS-rezerva na reakt. |
| 459700 | 9053T12001 | 9053T12001 | 90419053T105 | 1600000264 | HH | 30.5.2010 | 50 | -219 233,00 | CZK | úroky IFRS-rezerva na reakt. |
| 459700 | 9053T12001 | 9053T12001 | 90419053T105 | 1600000341 | HH | 30.6.2010 | 50 | -175 387,00 | CZK | úroky dle IFRS-rekultivace |
| 459700 | 9053T12001 | 9053T12001 | 90419053T105 | 1600000341 | HH | 30.6.2010 | 50 | -219 233,00 | CZK | úroky dle IFRS-rekultivace |
| 459700 | 9053T12001 | 9053T12001 | 90419053T105 | 1600000361 | HH | 30.7.2010 | 50 | -175 387,00 | CZK | úroky dle IFRS-rekultivace |
| 459700 | 9053T12001 | 9053T12001 | 90419053T105 | 1600000361 | HH | 30.7.2010 | 50 | -219 233,00 | CZK | úroky dle IFRS-rekultivace |
| 459700 | 9053T12001 | 9053T12001 | 90419053T105 | 1600000453 | HH | 31.8.2010 | 50 | -175 387,00 | CZK | úroky dle IFRS-rekultivace |
| 459700 | 9053T12001 | 9053T12001 | 90419053T105 | 1600000453 | HH | 31.8.2010 | 50 | -219 233,00 | CZK | úroky dle IFRS-rekultivace |
| 459700 | 9053T12001 | 9053T12001 | 90419053T105 | 1600000498 | HH | 30.9.2010 | 50 | -175 387,00 | CZK | úroky dle IFRS-rekultivace |
| 459700 | 9053T12001 | 9053T12001 | 90419053T105 | 1600000498 | HH | 30.9.2010 | 50 | -219 233,00 | CZK | úroky dle IFRS-rekultivace |

| Účet | Nákladní středisko | Profil centrum | Zakázka | Číslo dokladu | Druh dokl. | Datum dokl. | Účtovací běž. | Částka ve firemní měně | Firemní měna | Text |
|--------|--------------------------|----------------|--------------|---------------|------------|-------------|---------------|------------------------|--------------|----------------------------|
| 459700 | 9053TI2001 | 9053TI2001 | 90419053TI05 | 1600000508 | HI | 30.9.2010 | 40 | 175 387,00 | CZK | úroky dle IFRS-rekultivace |
| 459700 | 9053TI2001 | 9053TI2001 | 90419053TI05 | 1600000508 | HI | 30.9.2010 | 40 | 219 253,00 | CZK | úroky dle IFRS-rekultivace |
| 459700 | 9053TI2001 | 9053TI2001 | 90419053TI05 | 1600000509 | HI | 30.9.2010 | 50 | -175 387,00 | CZK | úroky dle IFRS-rekultivace |
| 459700 | 9053TI2001 | 9053TI2001 | 90419053TI05 | 1600000509 | HI | 30.9.2010 | 50 | -219 253,00 | CZK | úroky dle IFRS-rekultivace |
| 459700 | 9053TI2001 | 9053TI2001 | 90419053TI05 | | | | | -133 603 524,16 | CZK | |
| 459700 | 9053TI2001 | 9053TI2001 | | | | | | -375 863 989,83 | CZK | |
| 459700 | 9053TI2001 | | | | | | | -375 863 989,83 | CZK | |
| 459700 | E/TI celkem k 31.12.2014 | | | | | | | -375 863 989,83 | CZK | |

Příloha 12 ZÁVAZKY

V souladu s ustanovením § 120b odst. 1 písm. b) zákona č. 256/2004 Sb., o podnikání na kapitálovém trhu, ve znění pozdějších předpisů, není obsah této přílohy uveřejněn.

Příloha 13 ČASOVÉ ROZLIŠENÍ

V souladu s ustanovením § 120b odst. 1 písm. b) zákona č. 256/2004 Sb., o podnikání na kapitálovém trhu, ve znění pozdějších předpisů, není obsah této přílohy uveřejněn.

Příloha 14 ZAMĚSTNANCI

V souladu s ustanovením § 120b odst. 1 písm. b) zákona č. 256/2004 Sb., o podnikání na kapitálovém trhu, ve znění pozdějších předpisů, není obsah této přílohy uveřejněn.

Příloha 15 SMLOUVY

V souladu s ustanovením § 120b odst. 1 písm. b) zákona č. 256/2004 Sb., o podnikání na kapitálovém trhu, ve znění pozdějších předpisů, není obsah této přílohy uveřejněn.

Příloha 16 OSTATNÍ SLOŽKY NEPENĚŽITÉHO VKLADU

Nedokončené investice a poskytnuté zálohy

Účet 041100 - pořízení DLNM

Účet 042100 - pořízení DLHM

Účet 051100 - poskytnuté zálohy na DLNM

Stav nedokončených investic a a záloh elektrárny Tisová po účetní závěrce za 12/2014 dle IFRS a dle CAS:

| | Projekt | Účet HK | Hodnota Net dle IFRS | | Hodnota Net dle CAS | | Účet HK | CZK | Hodnota záloh DLHM dle IFRS a CAS k 31.12.2014 |
|----------------------------------|----------------|------------------------------|----------------------|-------------------|---------------------|-----------|---------|-------------------|--|
| | | | k 31.12.2014 | CZK | k 31.12.2014 | CZK | | | |
| Celkem | IT-90-05-00383 | 42100 - Pořízení DLHM | | 0% | | 0% | | 6000000% | |
| Celkem | IT-90-05-00462 | 42100 - Pořízení DLHM | 137256698% | 1365201500% | | 0% | | 0% | |
| Celkem | IT-90-05-00499 | 42100 - Pořízení DLHM | 175260078% | 174576600% | | 0% | | 0% | |
| Celkem | IT-90-05-00501 | 42100 - Pořízení DLHM | 130037615% | 128560800% | | 0% | | 0% | |
| Celkem | IT-90-05-00562 | 42100 - Pořízení DLHM | 114923281% | 112964200% | | 0% | | 0% | |
| Celkem | IT-90-05-00566 | 42100 - Pořízení DLHM | 83665325% | 83348600% | | 0% | | 0% | |
| Celkem | IT-90-05-00573 | 42100 - Pořízení DLHM | 9254921% | 7749500% | | 0% | | 232200000% | |
| Celkem | IT-90-05-00598 | 42100 - Pořízení DLHM | 80272984% | 79969100% | | 0% | | 0% | |
| Celkem | IT-90-05-00616 | 42100 - Pořízení DLHM | 5053129% | 5034000% | | 0% | | 0% | |
| Celkem | IK-90-05-00621 | 42100 - Pořízení DLHM | 49780000% | 49780000% | | 0% | | 0% | |
| Celkem | IK-90-05-00624 | 42100 - Pořízení DLHM | 43614900% | 43614900% | | 0% | | 0% | |
| Celkem | IK-90-88-K0361 | 42100 - Pořízení DLHM | 6487035% | 6456900% | | 0% | | 0% | |
| Celkem | | 42100 - Pořízení DLHM | 835605966% | 828574500% | | 0% | | 232800000% | |
| Celkem | IK-90-88-K0361 | 41100 - Pořízení DLHM | 4601454% | 4584800% | | 0% | | 0% | |
| Celkem nedokončené investice ETI | | 41100 - Pořízení DLNM | 4601454% | 4584800% | | 0% | | 0% | |
| | | Celkem inv. zálohy ETI | 840207420% | 833159300% | | 0% | | 232800000% | |

Použité zkratky:

Ekologické zátěže

Uložení radioaktivních materiálů

Při likvidaci zásobníků na vápenec v roce 1996 byly organizačním nedopatřením sešrotovány také 2 kusy hladinoměřů, které obsahovaly radioaktivní materiál. Roztavením při tavbě v Železárnách Hrádek u Rokycan došlo ke vzniku 115 t ocelového materiálu kontaminovaného radionuklidem 60 Co. Všecký ocelový materiál byl stažen do ETI a uložen do zabezpečeného dočasného úložiště se souhlasem SÚJB.

Nepředpokládají se dodatečné náklady.

ASA

Jedná se o ekologickou zátěž spojenou s pozemky určenými pro skládkovou činnost a s jejich rekultivací a následnou péčí.

Náklady na rekultivaci (včetně následné péče) jsou odhadovány ve výši 54,491 mil. Kč. Od této částky je třeba odečíst 45,834 mil. Kč, což jsou předpokládané prostředky rekultivační rezervy uložené na vázaném účtu k 31. 12. 2019 dle platné legislativy. Rozdíl činí 8,657 mil. Kč.

PODPISY

Na důkaz svého bezvýhradného souhlasu s obsahem této smlouvy smluvní strany níže připojují svůj podpis.

V _____ dne _____

ČEZ, a. s.

Jméno: _____

Jméno: _____

Funkce: _____

Funkce: _____

V _____ dne _____

Elektrárna Tisová, a.s.

Jméno: _____

Jméno: _____

Funkce: _____

Funkce: _____